26.06.2014	1:200	დამკვეთი : შპს ბაქსვუდის საერთაშორისო სკოლა თბილისი	ქ.თბილისი წყნეთი რუსთაველი ქ. № 52	
		უფლებამოსილი პირი /ი. მარჩენკო/	აზომა	ც.ბართაია
			დაამუშავა	ც.ბართაია

საინჟინრო საძიებო სამსახური

marchenko

ტოპო-გეოდეზიური და საინჟინრო საძიებო სამსახური

სანაპიროს №2

Email: marchenko@ess-survey.ge Mob: +995 595 419 419

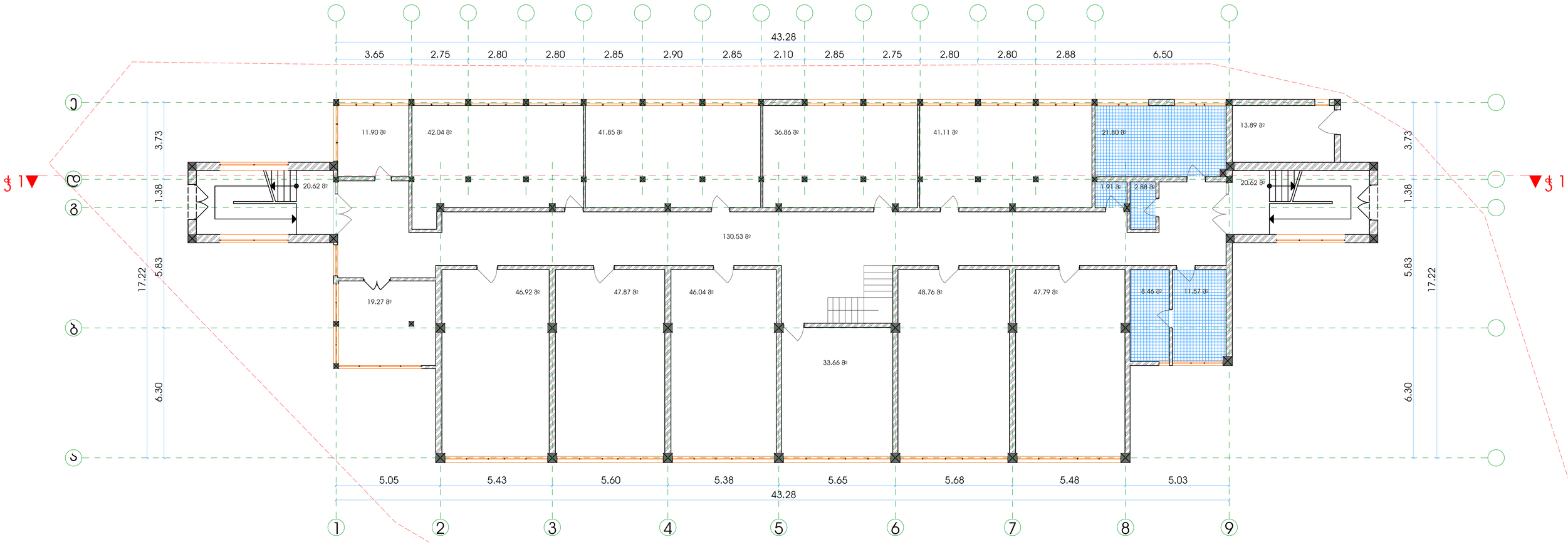

26.06.2014	1:200	დამკვეთი : შპს ბაქსვუდის საერთაშორისო სკოლა თბილისი	ქ.თბილისი წყნეთი რუსთაველი ქ. № 52		საინჟინრო საძიებო სამსახური marchenko ბოჯო-გეოდეზიური და საინჟინრო სამსახური სანაპიროს №2 Email: marchenko@ess-survey.ge Mob: +995 595 419 419
		უფლებამოსილი პირი /ი. მარჩენკო/	აზომა	ც.ბართაია	
			დაამუშავა	ც.ბართაია	

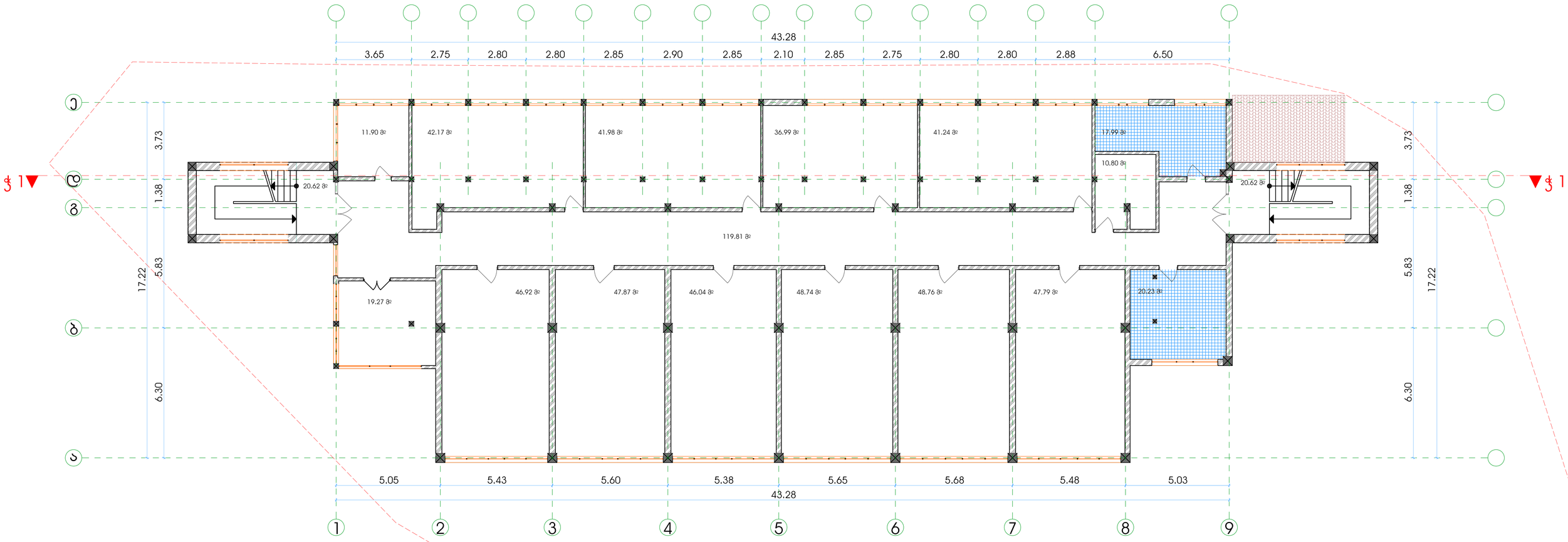

26.06.2014	1:200	დამკვეთი : შპს ბაქსვუდის საერთაშორისო სკოლა თბილისი	ქ.თბილისი წყნეთი რუსთაველი ქ. № 52		
		უფლებამოსილი პირი /ი. მარჩენკო/	აზომა	ც.ბართაია	
			დაამუშავა	ც.ბართაია	

საინჟინრო საძიებო სამსახური
marchenko
ბოჯო-გეოდეზიური და საინჟინრო სამსახური
სანაპიროს №2
Email: marchenko@ess-survey.ge Mob: +995 595 419 419

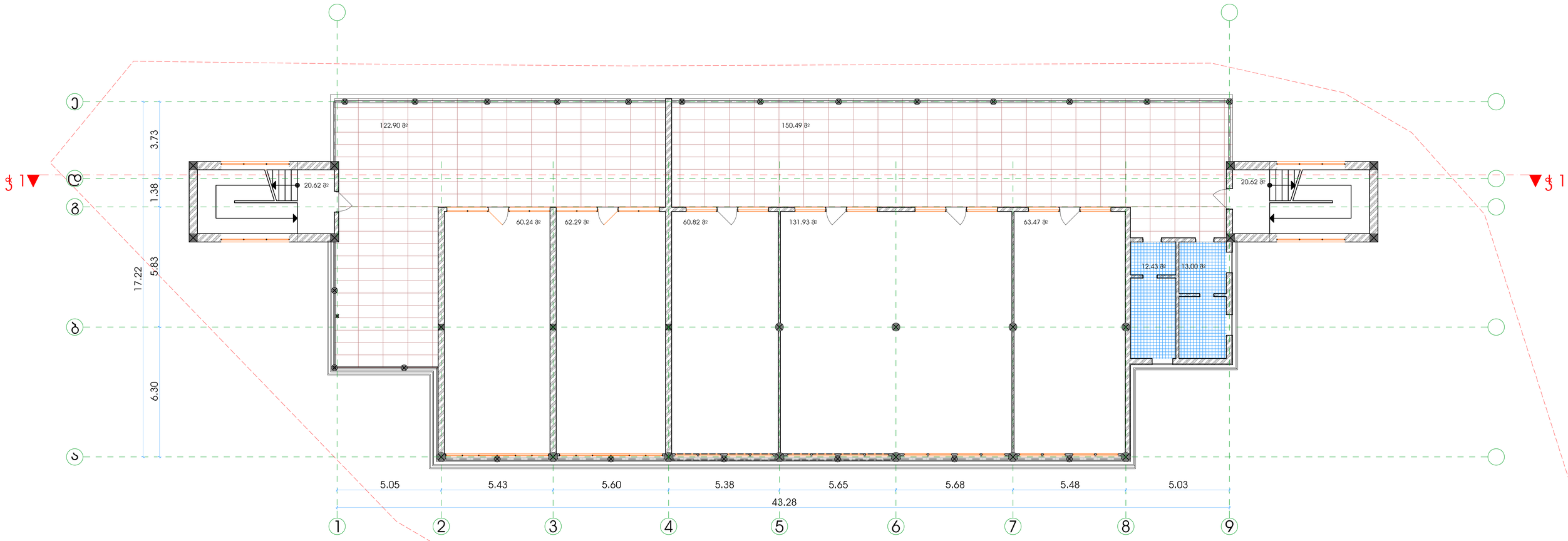

26.06.2014	1:200	დამკვეთი : შპს ბაქსვუდის საერთაშორისო სკოლა თბილისი	ქ.თბილისი წყნეთი რუსთაველი ქ. № 52		საინჟინრო საძიებო სამსახური marchenko ბოჯო-გეოლოგიური და საინჟინრო სამსახური სანაჯიროს №2 Email: marchenko@ess-survey.ge Mob: +995 595 419 419
		უფლებამოსილი პირი /ი. მარჩენკო/	აზომა	ც.ბართაია	
			დაამუშავა	ც.ბართაია	

26.06.2014	1:200	დამკვეთი : შპს ბაქსვუდის საერთაშორისო სკოლა თბილისი	ქ.თბილისი წყნეთი რუსთაველი ქ. № 52	
		უფლებამოსილი პირი /ი. მარჩენკო/	აზომა	ც.ბართაია
			დამუშავა	ც.ბართაია

საინჟინრო საძიებო სამსახური
marchenko
ტოპო-გეოდეზიური და საინჟინრო საძიებო სამსახური
სანაპიროს №2
Email: marchenko@ess-survey.ge Mob: +995 595 419 419

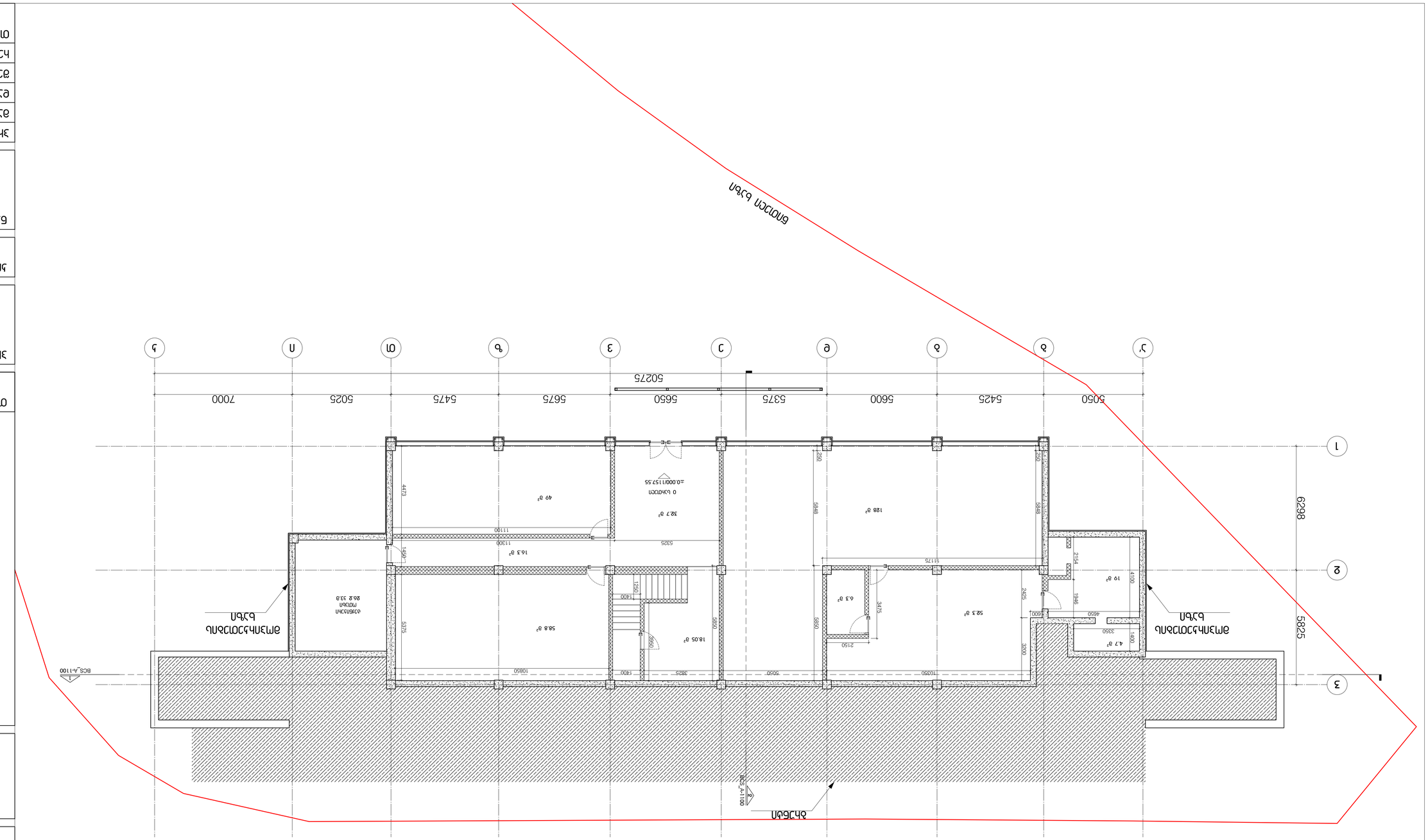
5050
5425
5600
5375
5650
5675
5475
5025
7000
50275
6298
5925
1
2
3
ВОС А-1100
ВОС А-1100
ВОС А-1100

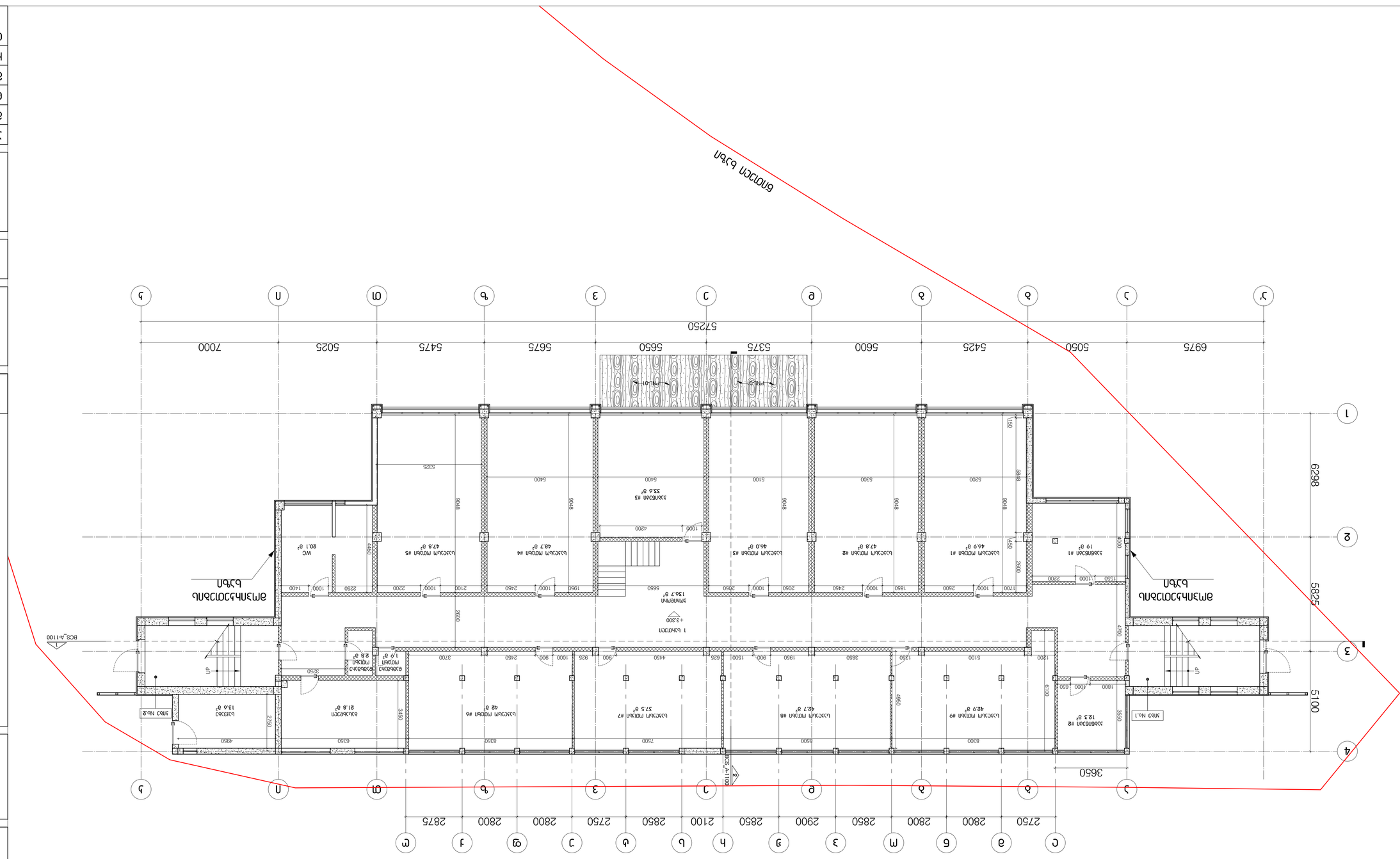
57250
7000
5025
5475
5675
5650
5375
5600
5425
5050
6975
6298
5825
5100
3650
2750
2800
2800
2750
2850
2100
2850
2900
2850
2800
2800
2750
BCS_A-1100
1 ЬЧНЛОСП
+3.300
ЗЛИЛЛЛЛЛЛ
136.7 ø²
ЗЛИЛЛЛЛЛ #3
33.6 ø²
ЗЛЛЛЛЛЛЛ #4
48.7 ø²
ЗЛЛЛЛЛЛЛ #5
47.8 ø²
ЗЛЛЛЛЛЛЛ #3
46.0 ø²
ЗЛЛЛЛЛЛЛ #2
47.8 ø²
ЗЛЛЛЛЛЛЛ #1
46.9 ø²
ЗЛЛЛЛЛЛЛ #1
19 ø²
ЗЛЛЛЛЛЛЛ #2
18.3 ø²
ЗЛЛЛЛЛЛЛ #6
42 ø²
ЗЛЛЛЛЛЛЛ #7
37.5 ø²
ЗЛЛЛЛЛЛЛ #8
42.7 ø²
ЗЛЛЛЛЛЛЛ #9
42.9 ø²
ЗЛЛЛЛЛЛЛ
21.8 ø²
ЗЛЛЛЛЛЛЛ
1.9 ø²
ЗЛЛЛЛЛЛЛ
2.8 ø²
ЗЛЛЛЛЛЛЛ
13.6 ø²
ЗЛЛЛЛЛЛЛ
80.1 ø²
WC
ЗЛЛЛ No.1
ЗЛЛЛ No.2
ЗЛЛЛЛЛЛЛ
ЗЛЛЛЛЛЛЛ
UP
UP
ЗЛЛЛЛЛЛЛ
ЗЛЛЛЛЛЛЛ
ЗЛЛЛЛЛЛЛ

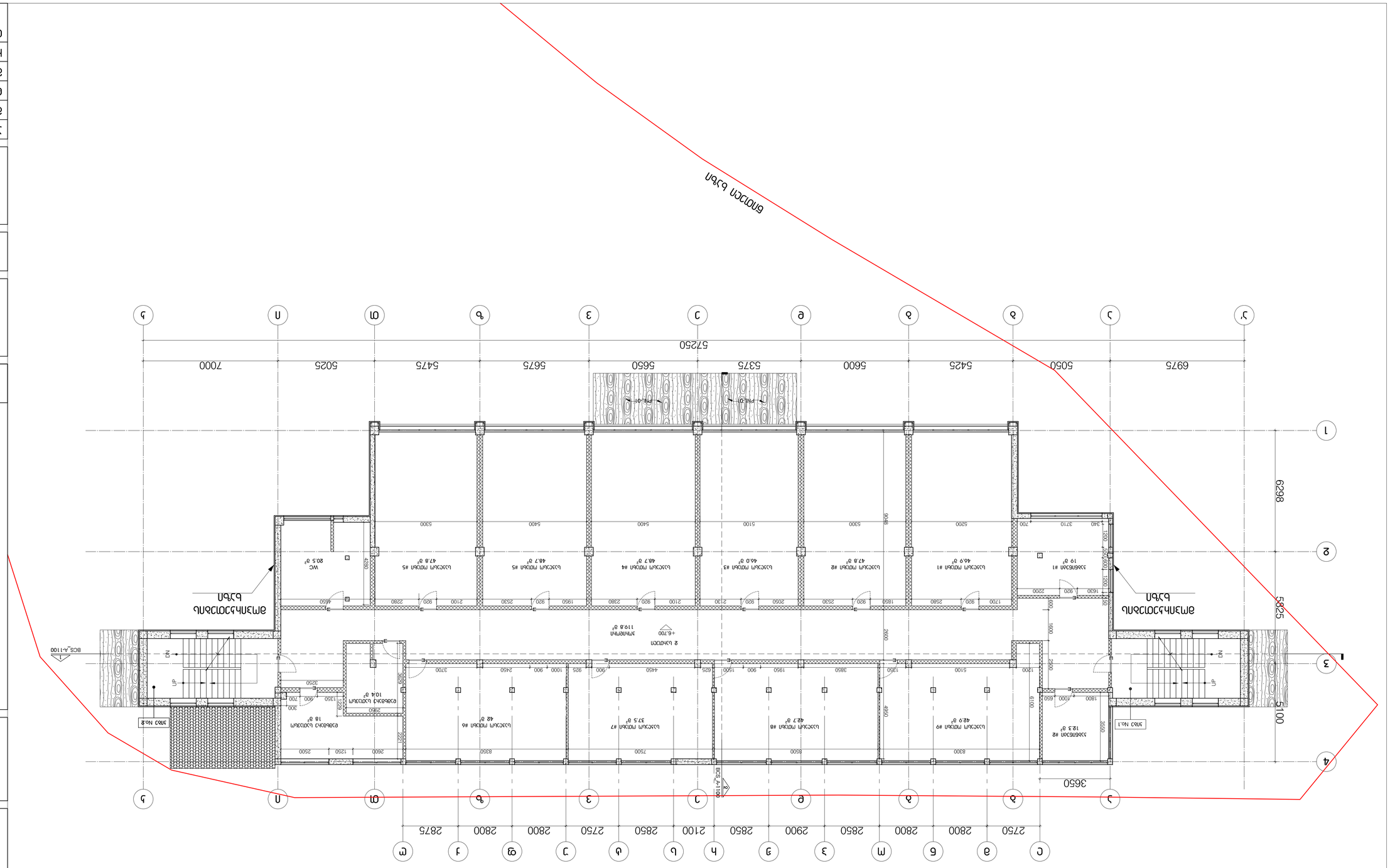

ОТНОСНО:	НАЗНАЧЕНИЕ
ЗАПОВЕД	ЦЪЛ
ИЗПЪЛНИТЕЛ ФИРМА/ЛИЦЕ	ХХХХ
ВЪЗЛОЖИТЕЛ	ОБЩИНА
ОБЩА ЗАСТРОЕНА ПЛОЩ +6.700 БПВ.	
ЗАЛИВНИ ФИРМИ БЕЗ НАЛ.	ФАЗА ПРОЕКТ
ОБЩИНА А-1_1:100	
ЕЛЕКТРО Д.ЗДРАВКОВ	Л-200
ВОДОМЕРЕН ХХХХ	
НАЗНАЧЕНИЕ	
ОТНОСНО ХХХХ	ЕЛЕКТРОСНАБДЯВАНЕ

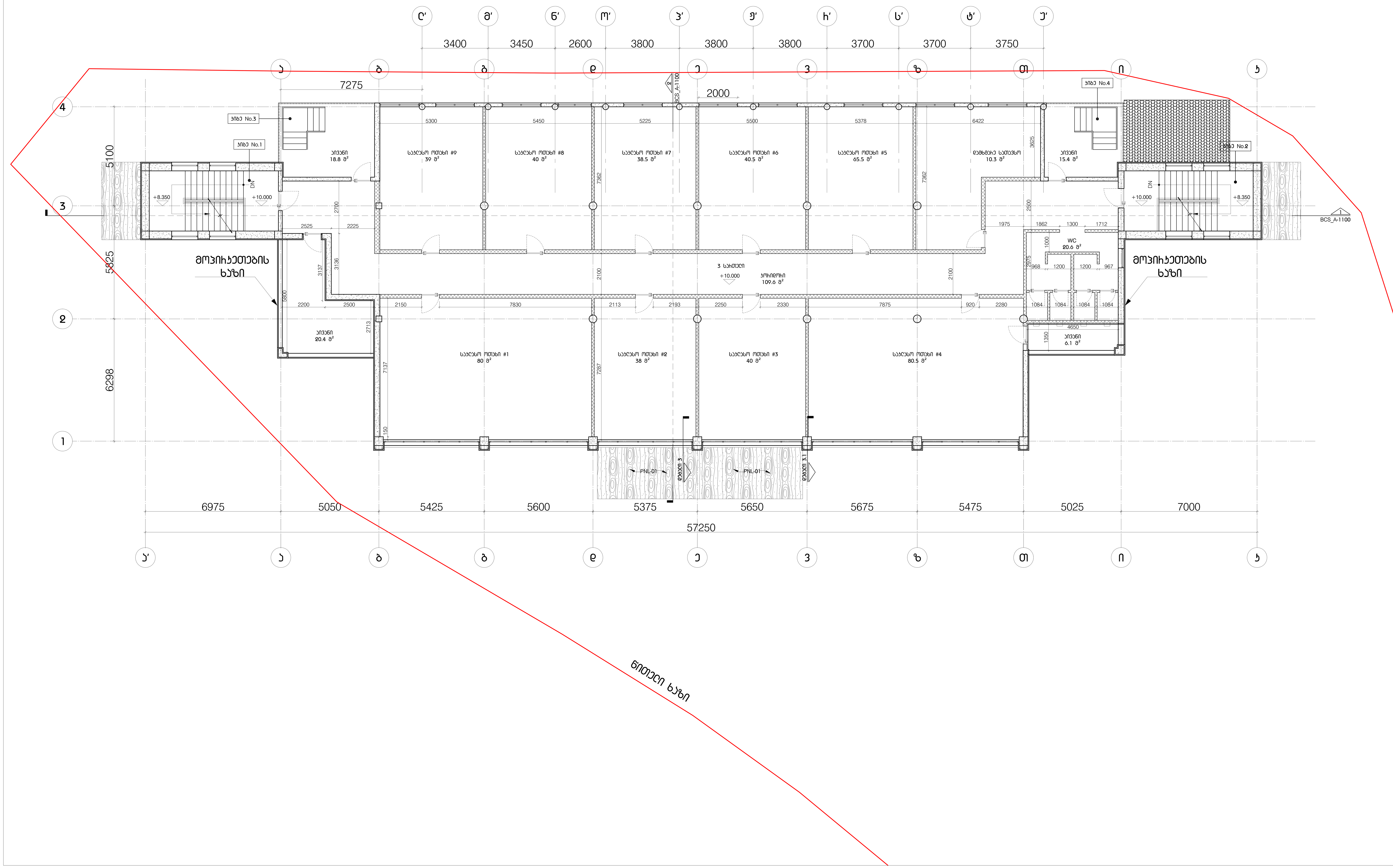

თარიღი	რევიზია

პროექტი

სკოლა

კონტრაქტის ნომერი	xxxx

ნახაზი

გეგმა +10.000 ნიშ.

პროექტის ნომერი		ფურცელი
მასშტაბი	A-1_1:100	ა-200
დახაზა	მ.გალდავაძე	
შეამოწმა	xxxx	
რევიზია		
თარიღი	xxxx	დამტკიცებულია

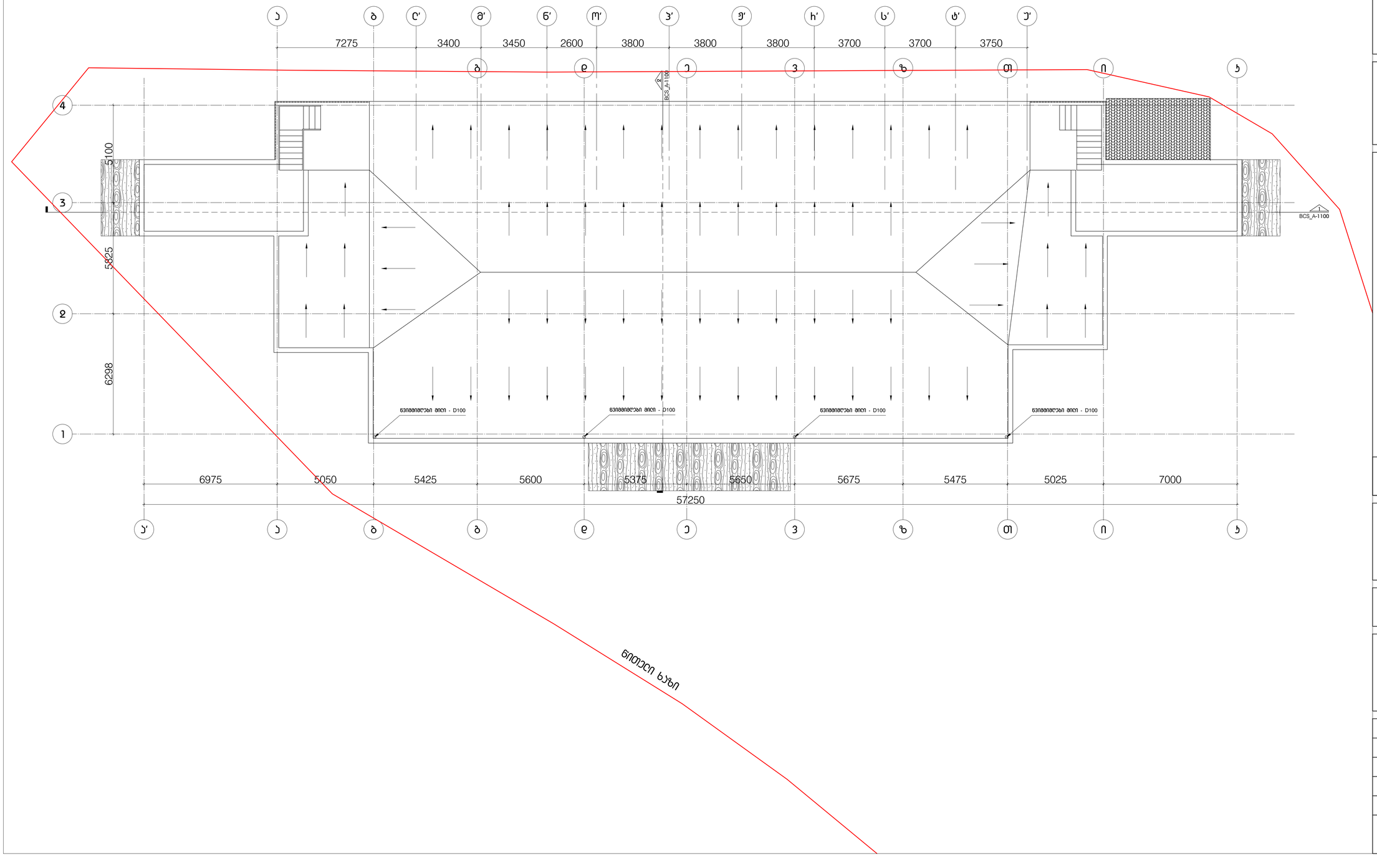

თარიღი ჩევიზია

პროექტი

სკოლა

კონტრაქტის ნომერი xxxx

ნახაზი

სახურავის გეგმა

პროექტის ნომერი	ფურცელი
მასშტაბი A-1_1:100	A-200
დახაზა მ.ბაღდავაძე	
შეამოწმა xxxx	
ჩევიზია	
თარიღი xxxx	დამტკიცებელია