ავტოსადგომი

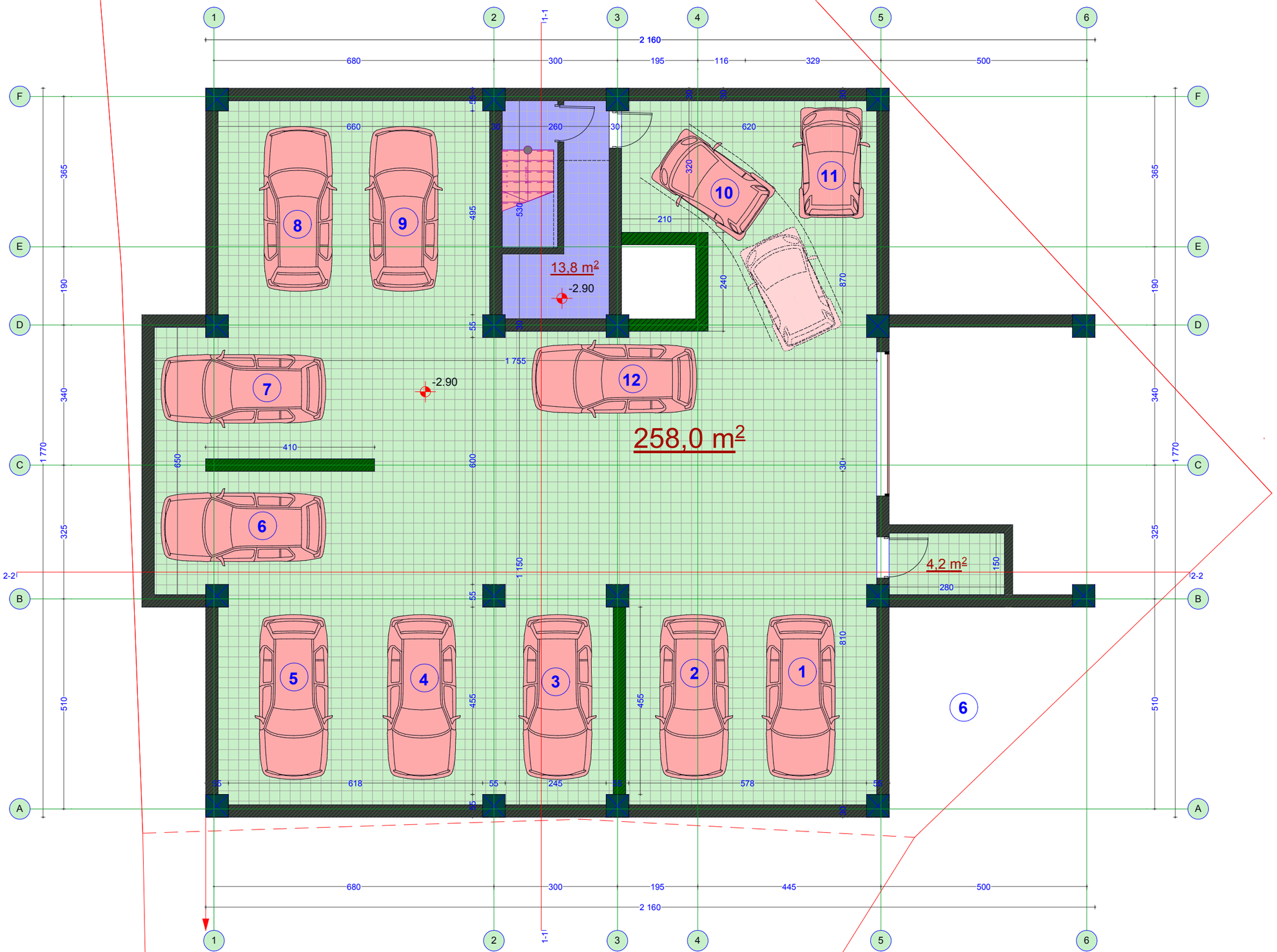

გეგმა -2.90 ნიშნულზე

მ 1:100

დირექტორი		გ. ვიბლიანი
არქიტექტორი		გ. ვიბლიანი
არქიტექტორი		დ. ბერულავა

საპროექტო ობიექტის მისამართი

ქ. ობილისი ოლორის ქ. № 3

დამკვეთი

შ.პ.ს. -- "D&D"

დასაპროექტებელი ობიექტი

მრავალფუნქციური საცხოვრებელი სახლი

TERA + ARCHITECTURE COMPANY

არქიტექტურული ნაწილი

სტადია	შენიშვნების რაოდ.	შენიშვნები
პროექტი		

6. 08. 2014

პირველი სართული
/კომერციული/

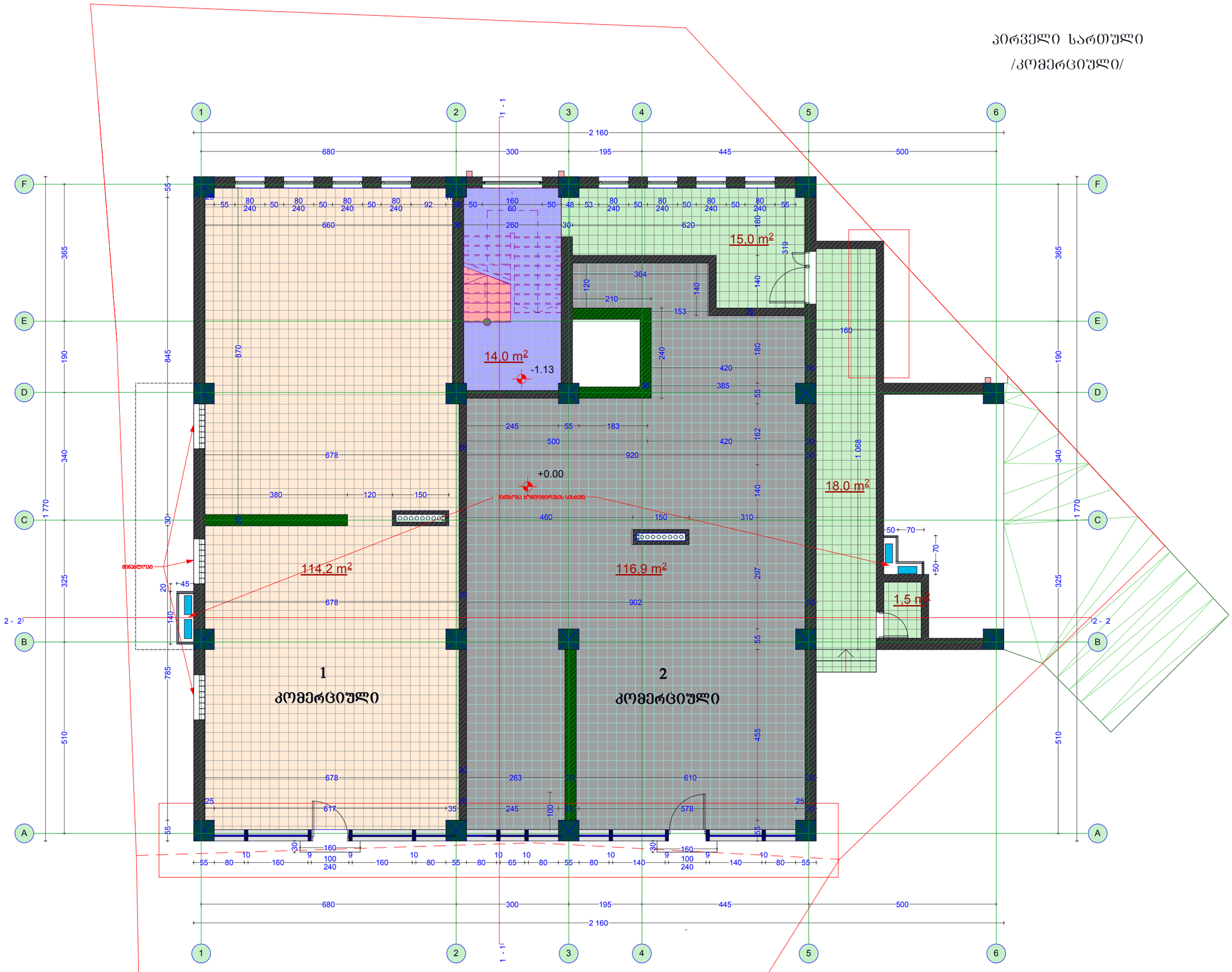

გეგმა +0.00 ნიშნულზე
მ 1:100

დირექტორი		მ. ვიბლიანი
არქიტექტორი		მ. ვიბლიანი
არქიტექტორი		დ. ბერულავა

საპროექტო ობიექტის მისამართი

ქ. ობოლისი ოლორის ქ. № 3

დამკვეთი

შ.პ.ს. -- "D&D"

დასაპროექტებელი ობიექტი

მრავალფუნქციური საცხოვრებელი სახლი

TERA + ARCHITECTURE COMPANY

არქიტექტურული ნაწილი

სტადია	შენიშვნების რაოდ.	შენიშვნები
პროექტი		

6. 08. 2014

მეორე სართული
/ კომერციული/

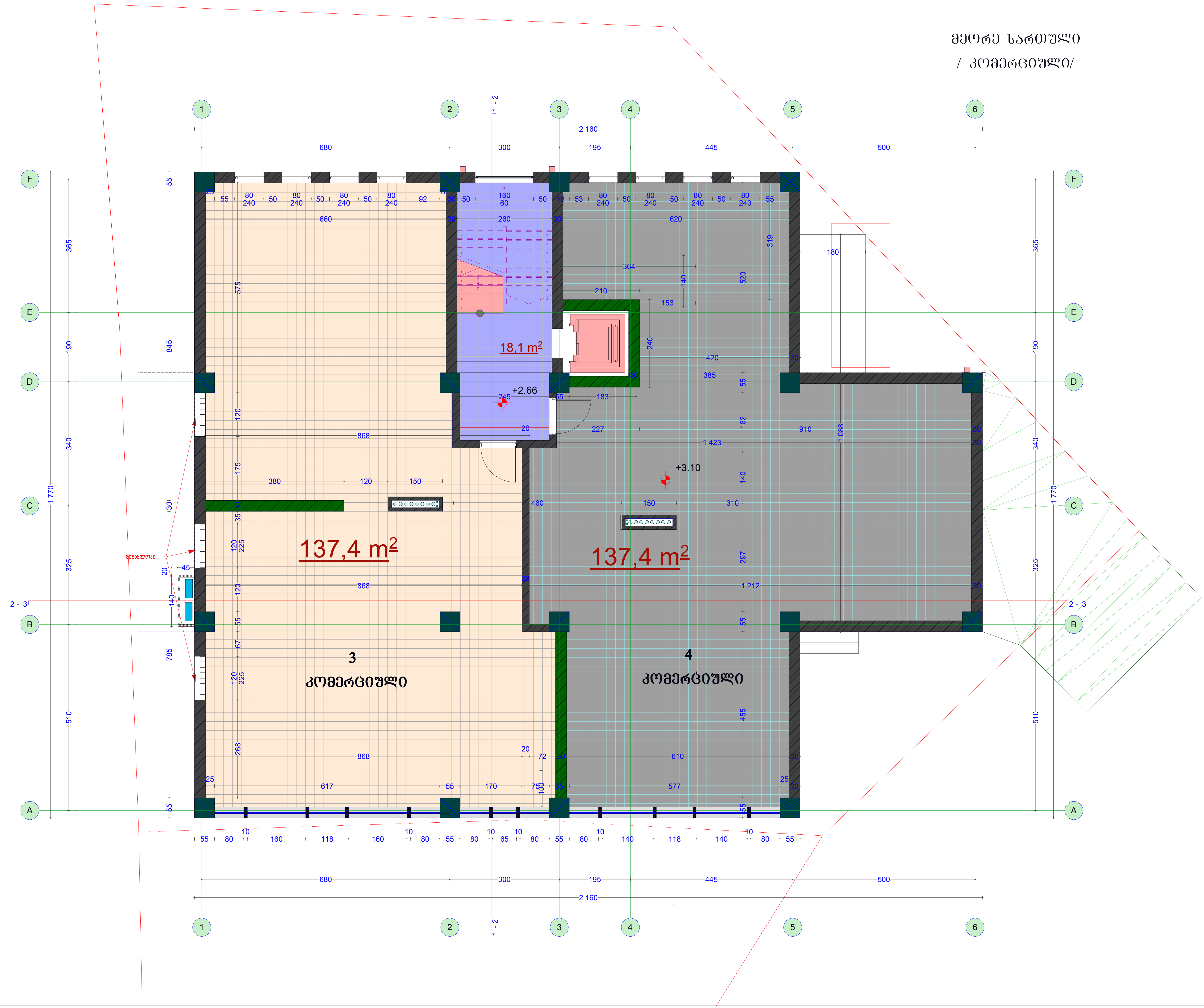

გეგმა +3.10 ნიშნულზე
მ 1:100

დირექტორი	გ. ვიბლიანი
არქიტექტორი	გ. ვიბლიანი
არქიტექტორი	დ. ბერულავა

საპროექტო ობიექტის მისამართი
ქ. თბილისი ილორის ქ. № 3

დამკვეთი
შ.პ.ს. -- "D&D"

დასაპროექტებელი ობიექტი
მრავალფუნქციური საცხოვრებელი სახლი

TERA + ARCHITECTURE COMPANY

არქიტექტურული ნაწილი

სტადია	ფურცლების რაოდ.	ფურცელი
პროექტი		

6. 08. 2014

მესამე სართული

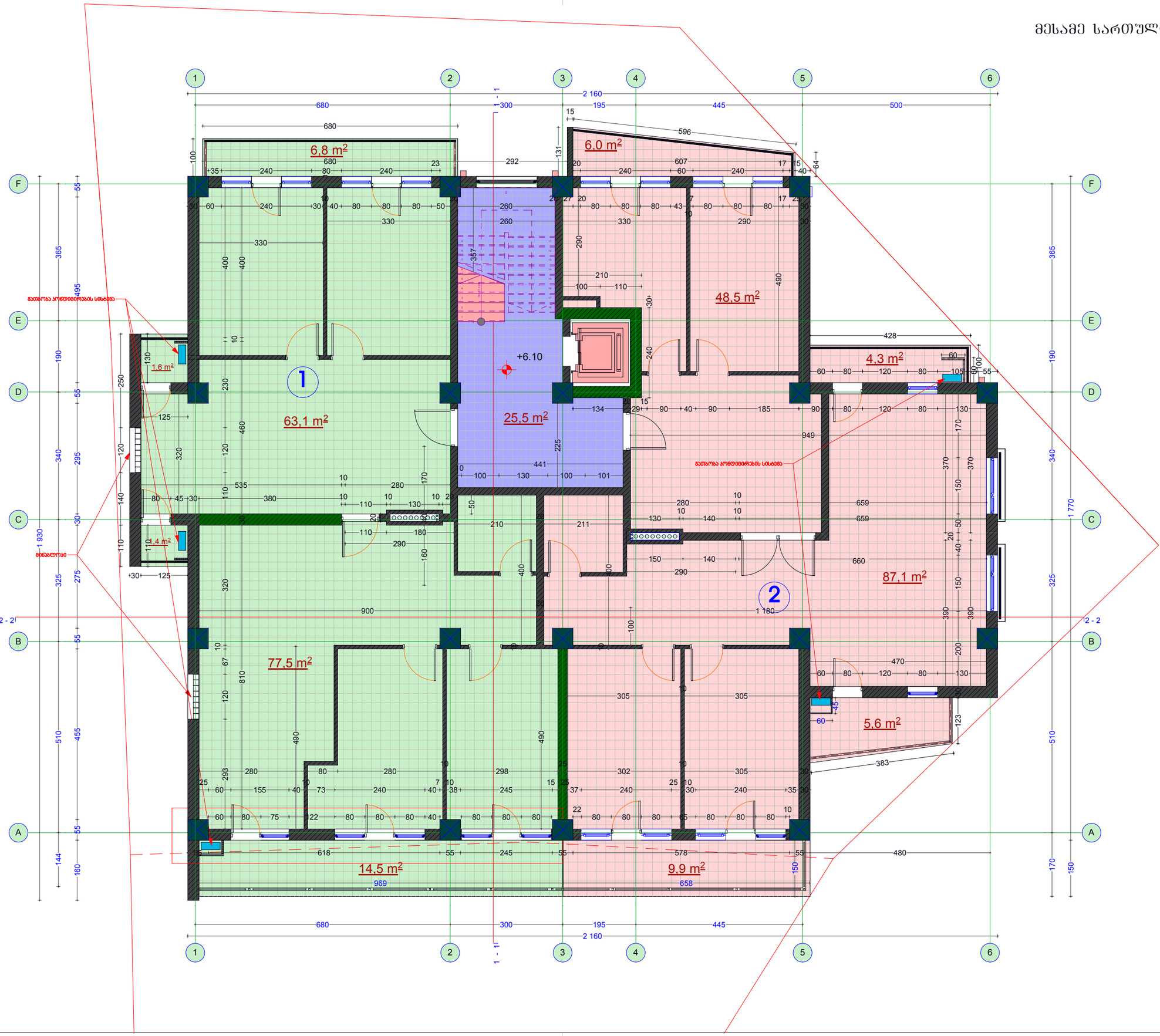

გეგმა +6.10 ნიშნულზე

მ 1:100

დირექტორი		მ. ვიბლიანი
არქიტექტორი		მ. ვიბლიანი
არქიტექტორი		დ. ბერულავა

საპროექტო ობიექტის მისამართი

ქ. ობოლისი ოლორის ქ. № 3

დამკვეთი

შ.პ.ს. -- "D&D"

დასაპროექტებელი ობიექტი

მრავალფუნქციური საცხოვრებელი სახლი

TERA + ARCHITECTURE COMPANY

არქიტექტურული ნაწილი

სტადია	შესრულების ტიპი	შესრულდა
პროექტი		

6. 08. 2014

მეოთხე სართული

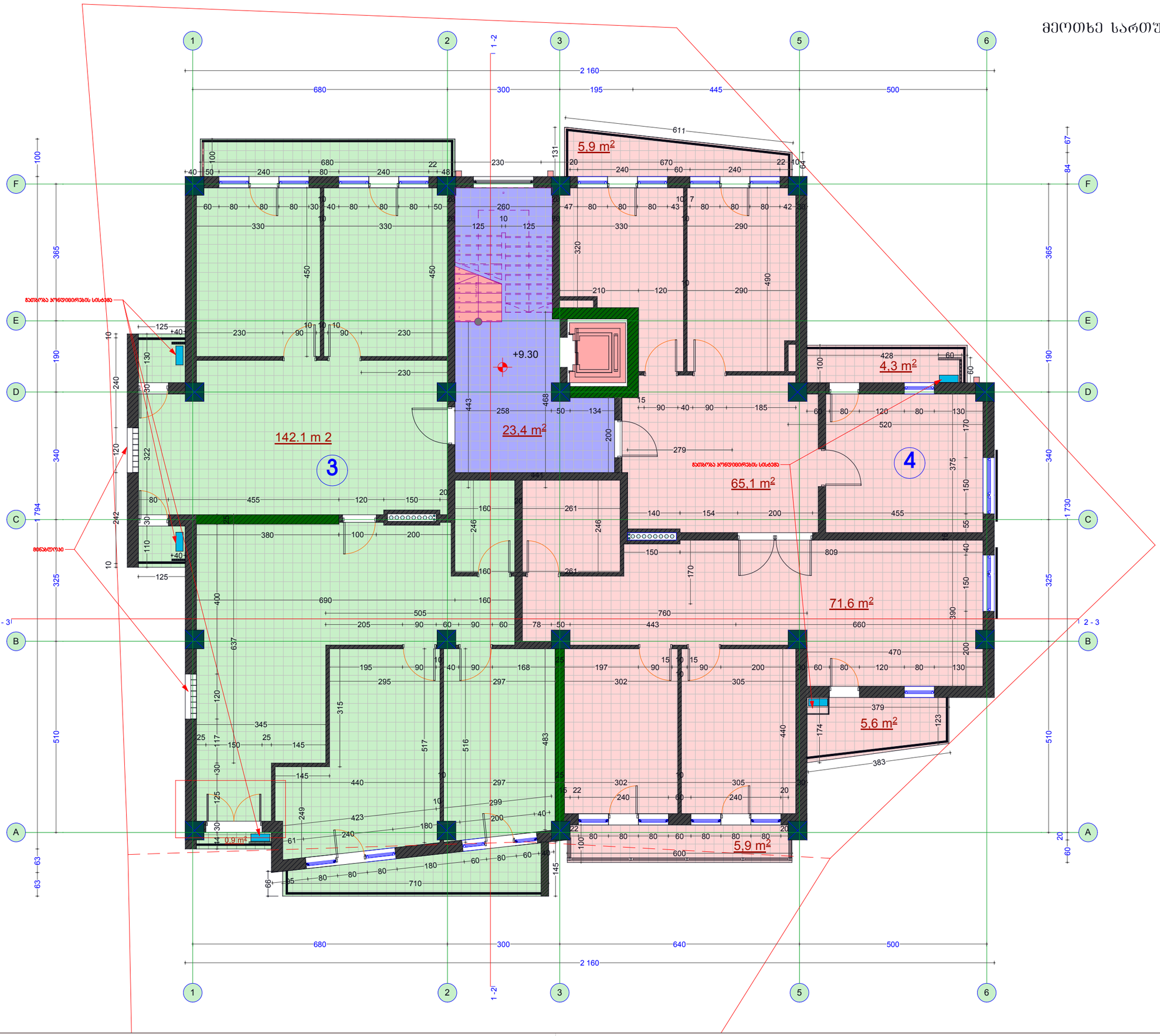

გეგმა +9.30 ნიშნულზე

მ 1:100

დირექტორი		მ. ვიბლიანი
არქიტექტორი		მ. ვიბლიანი
არქიტექტორი		დ. ჯერელავა

საპროექტო ობიექტის მისამართი

ქ. ობილისი ოლორის ქ. № 3

დამკვეთი

შ.პ.ს. -- "D&D"

დასაპროექტებელი ობიექტი

მრავალფუნქციური საცხოვრებელი სახლი

TERA + ARCHITECTURE COMPANY

არქიტექტურული ნაწილი

სტადია	შენიშვნების რაოდ.	შენიშვნები
პროექტი		

6. 08. 2014

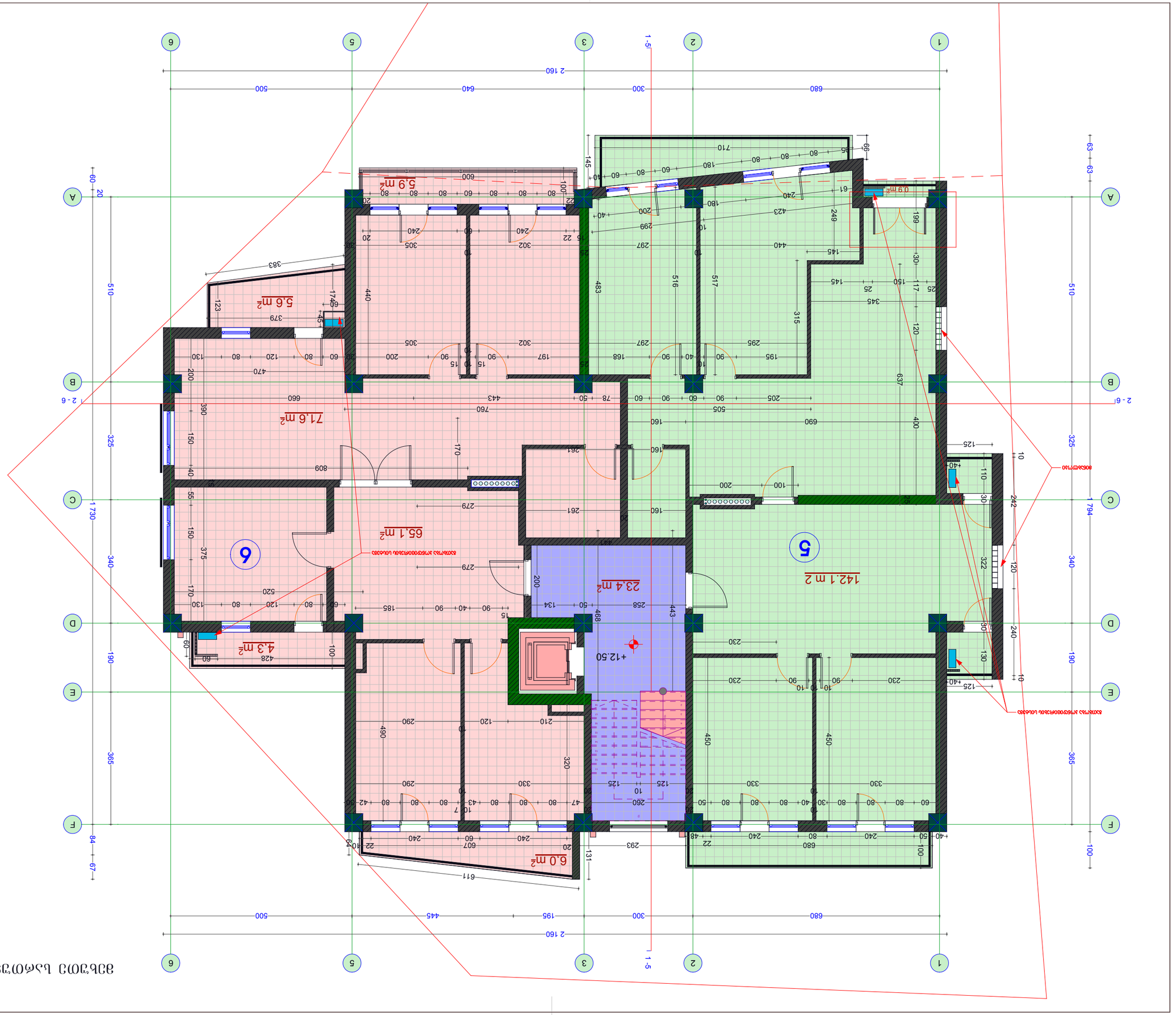

Půdorys +12,50 6.NP 1:100

Projektant		Ing. Jiří Novák
Kreslil		Ing. Jiří Novák
Schválil		Ing. Jiří Novák

Bytový dům (9 bytových jednotek)

Jana Masaryka č. p. 3
Praha 2 - Vinohrady

Měřítko "DAD" – 3.11.

Vypracovala Ing. Jana Nováková

Ing. Jana Nováková
Bytový dům Jana Masaryka č. p. 3

Půdorys +12,50 6.NP

6. 08. 2014

TERA + ARCHITECTURE COMPANY

Ing. Jana Nováková, Jana Masaryka č. p. 3, Praha 2 - Vinohrady

მეექვსე სართული

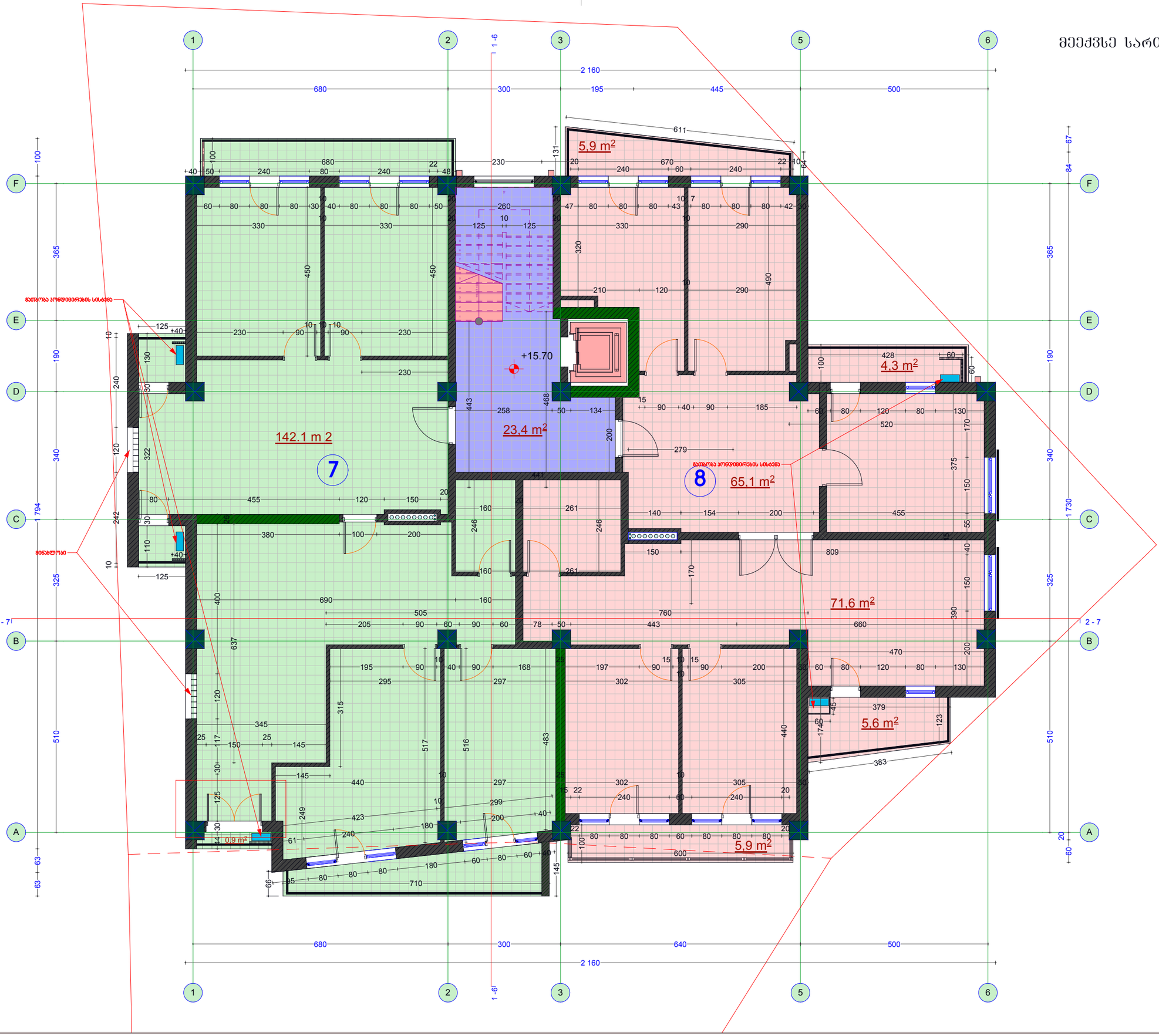

გეგმა +15.70 ნიშნულზე

მ 1:100

დირექტორი		მ. ვიბლიანი
არქიტექტორი		მ. ვიბლიანი
არქიტექტორი		დ. ბერულავა

საპროექტო ობიექტის მისამართი

ქ. ობოლისი ოლორის ქ. № 3

დამკვეთი

შ.პ.ს. -- "D&D"

დასაპროექტებელი ობიექტი

მრავალფუნქციური საცხოვრებელი სახლი

TERA + ARCHITECTURE COMPANY

არქიტექტურული ნაწილი

სტადია	შენობების რაოდ.	შენობები
პროექტი		

6. 08. 2014

Půdorys 1.NP +18,90 60736ZMC63

1 : 100

Vypracoval	Ing. Arch. Jakub Kočí	
Konzultace	Ing. Arch. Jakub Kočí	
Vedoucí práce	Ing. Arch. Jakub Kočí	

Ústav navrhování I
Fakulta architektury ČVUT v Praze
Thákurova 9, 166 34 Praha 6

Diplomová práce

Bc. Jakub Kočí

Ateliér Ing. Arch. Jakub Kočí

Ing. Arch. Jakub Kočí

Ing. Arch. Jakub Kočí

მერვე სართული

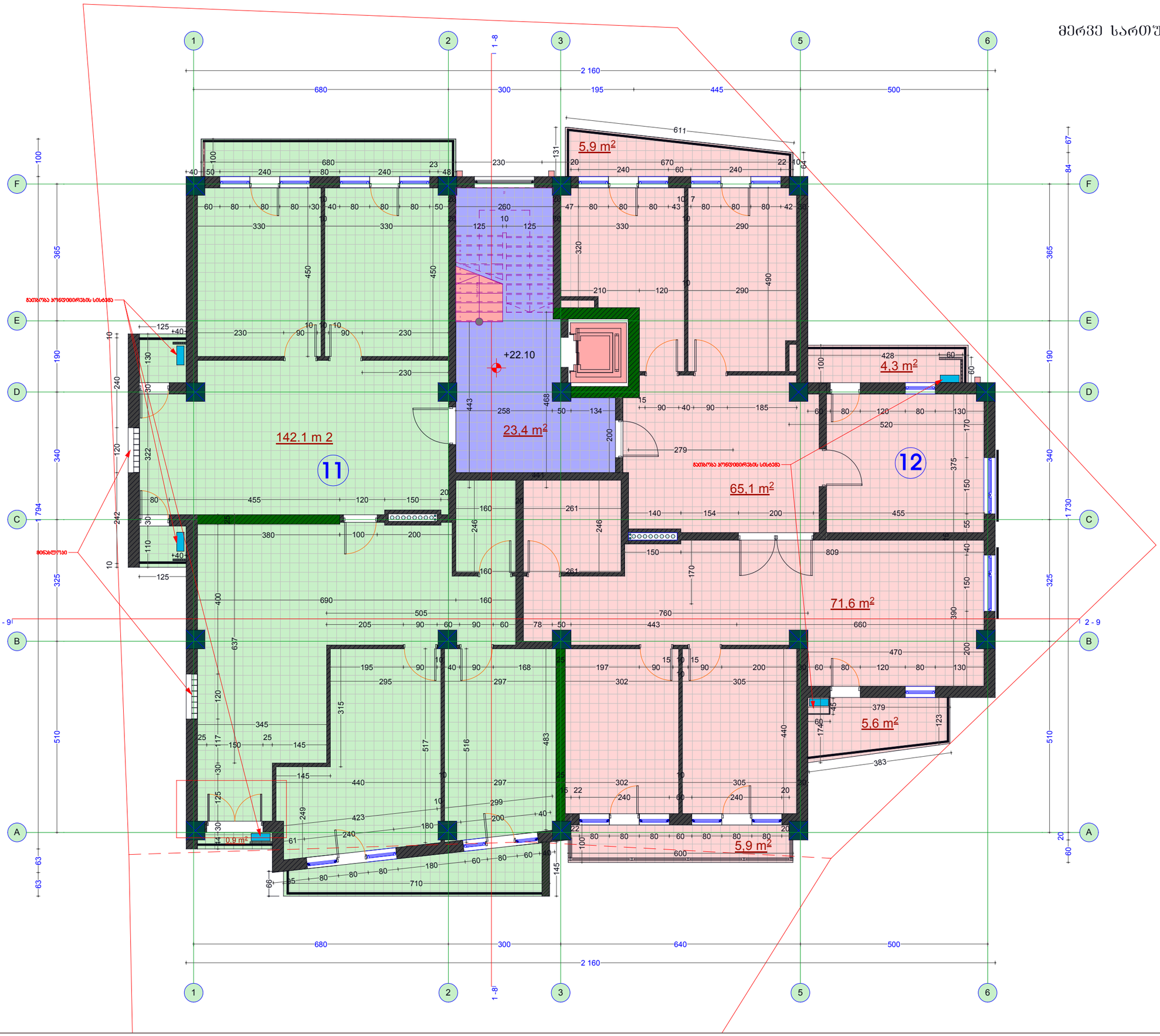

გეგმა +22.10 ნიშნულზე

მ 1:100

დირექტორი		გ. ვიბლიანი
არქიტექტორი		გ. ვიბლიანი
არქიტექტორი		დ. ბერულავა

საპროექტო ობიექტის მისამართი

ქ. ობილისი ოლორის ქ. № 3

დამკვეთი

შ.პ.ს. -- "D&D"

დასაპროექტებელი ობიექტი

მრავალფუნქციური საცხოვრებელი სახლი

TERA + ARCHITECTURE COMPANY

არქიტექტურული ნაწილი

სტადია	შესრულების ტარიღ.	შესრული
პროექტი		

6. 08. 2014

მეცხრე სართული
დუპლექსური

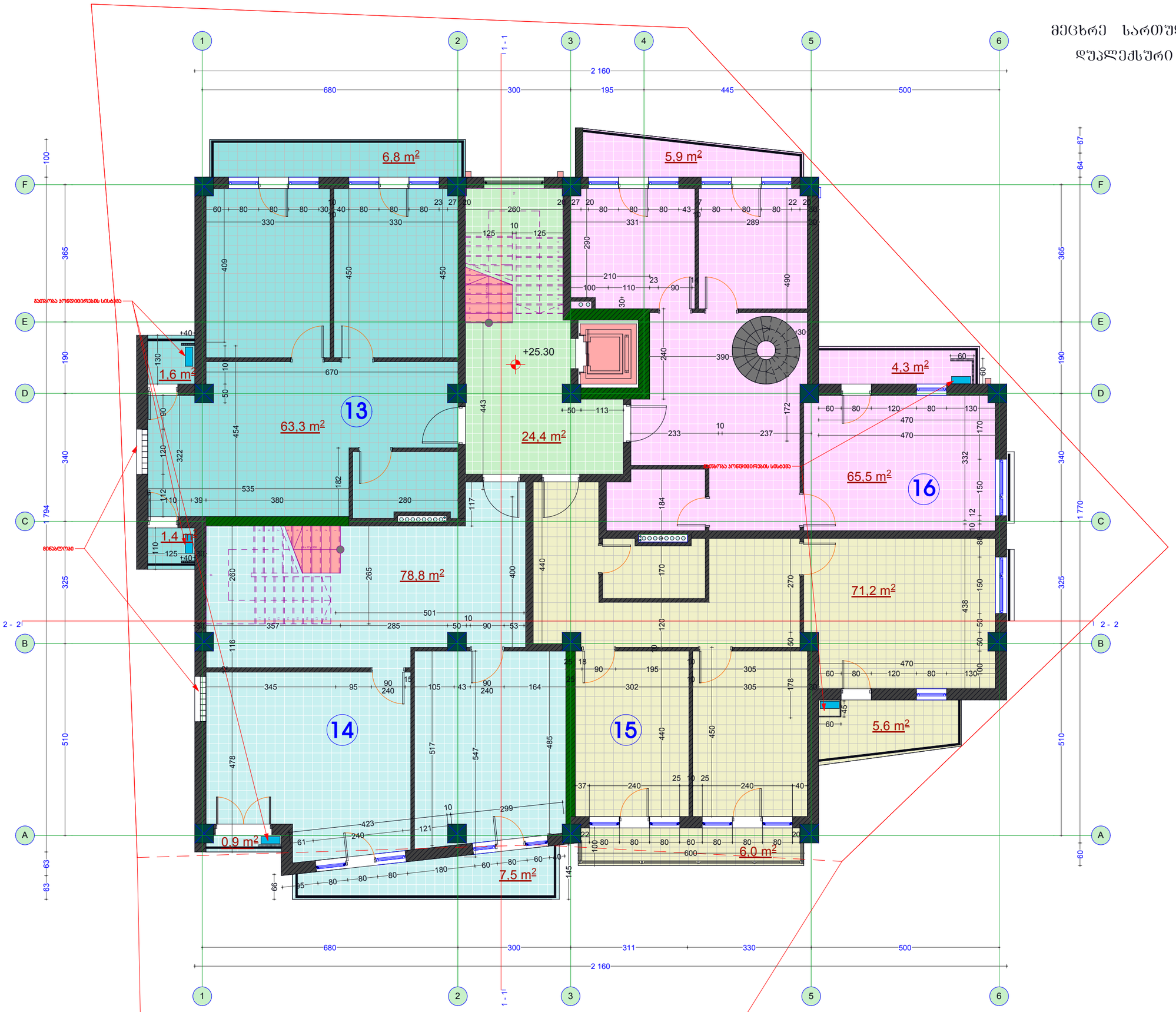

გეგმა +25.30 ნიშნულზე
მ 1:100

დირექტორი		გ. ვიბლიანი
არქიტექტორი		გ. ვიბლიანი
არქიტექტორი		დ. ბერულავა

საპროექტო ობიექტის მისამართი

ქ. ობილისი ოლორის ქ. № 3

დამკვეთი

შ.პ.ს. -- "D&D"

დასაპროექტებელი ობიექტი

მრავალფუნქციური საცხოვრებელი სახლი

TERA + ARCHITECTURE COMPANY

არქიტექტურული ნაწილი

სტადია	შენიშვნების რაოდ.	შენიშვნები
პროექტი		

6. 08. 2014

მეათე სართული
დუპლექსური

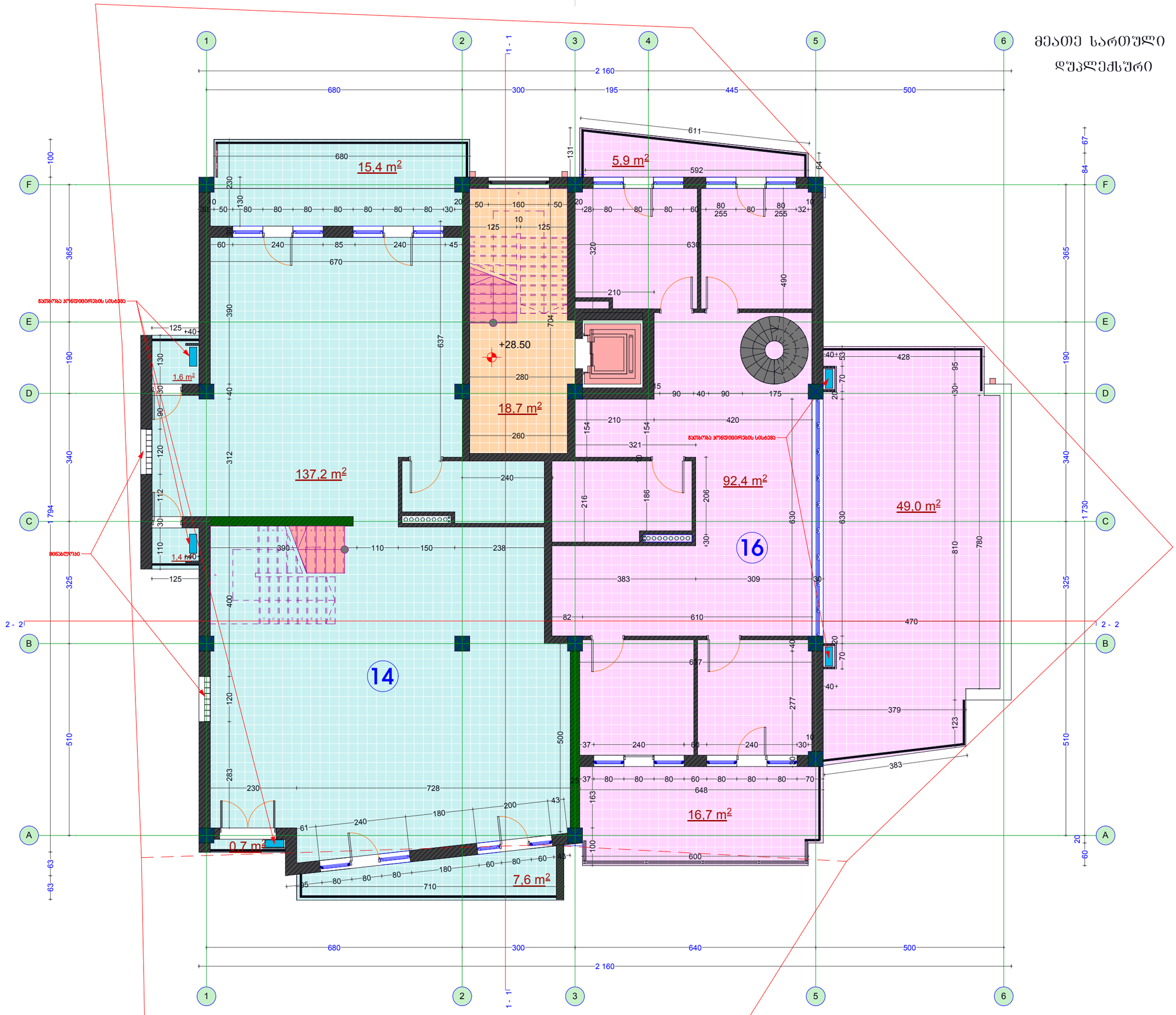

გეგმა +28.50 ნიშნულზე
მ 1:100

დირექტორი		გ. ვიბლიანი
არქიტექტორი		გ. ვიბლიანი
არქიტექტორი		დ. ბერულავა

საპროექტო ობიექტის მისამართი

ქ. ობოლისი ოლორის ქ. № 3

დამკვეთი

შ.პ.ს. -- "D&D"

დასაპროექტებელი ობიექტი

მრავალფუნქციური საცხოვრებელი სახლი

ბინა	№ 32	167.57 კვ.მ.
ბინა	№ 33	165.92 კვ.მ.

TERA + ARCHITECTURE COMPANY

არქიტექტურული ნაწილი

სტადია	შენიშვნების რაოდ.	შენიშვნები
პროექტი		

6. 08. 2014

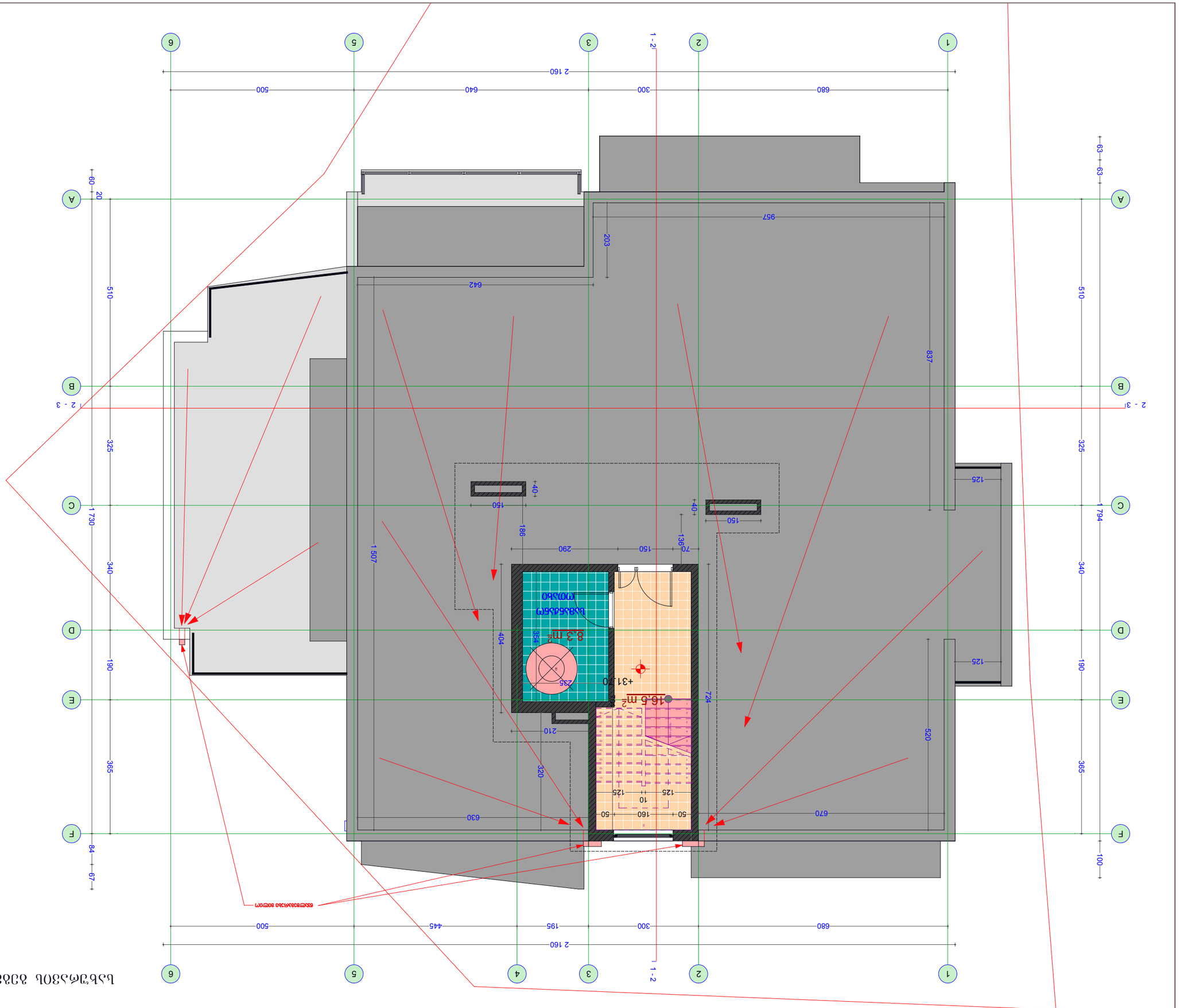
1 - 2
2 - 3
2 160
680
300
640
500
957
642
203
837
510
325
340
190
365
63
63
60
20
84
67
1 730
1 794
100
125
520
724
630
670
320
210
404
1 507
186
290
150
70
136
40
150
40
150
40
50
160
50
10
125
125
+31,20
16,6 m²
8,3 m²
235
354
ЭЛЕКТРИЧЕСКИЙ ВОДОНАГРЕВАТЕЛЬ
ВЕНТИЛЯЦИЯ
ВЕНТИЛЯЦИЯ
ВЕНТИЛЯЦИЯ

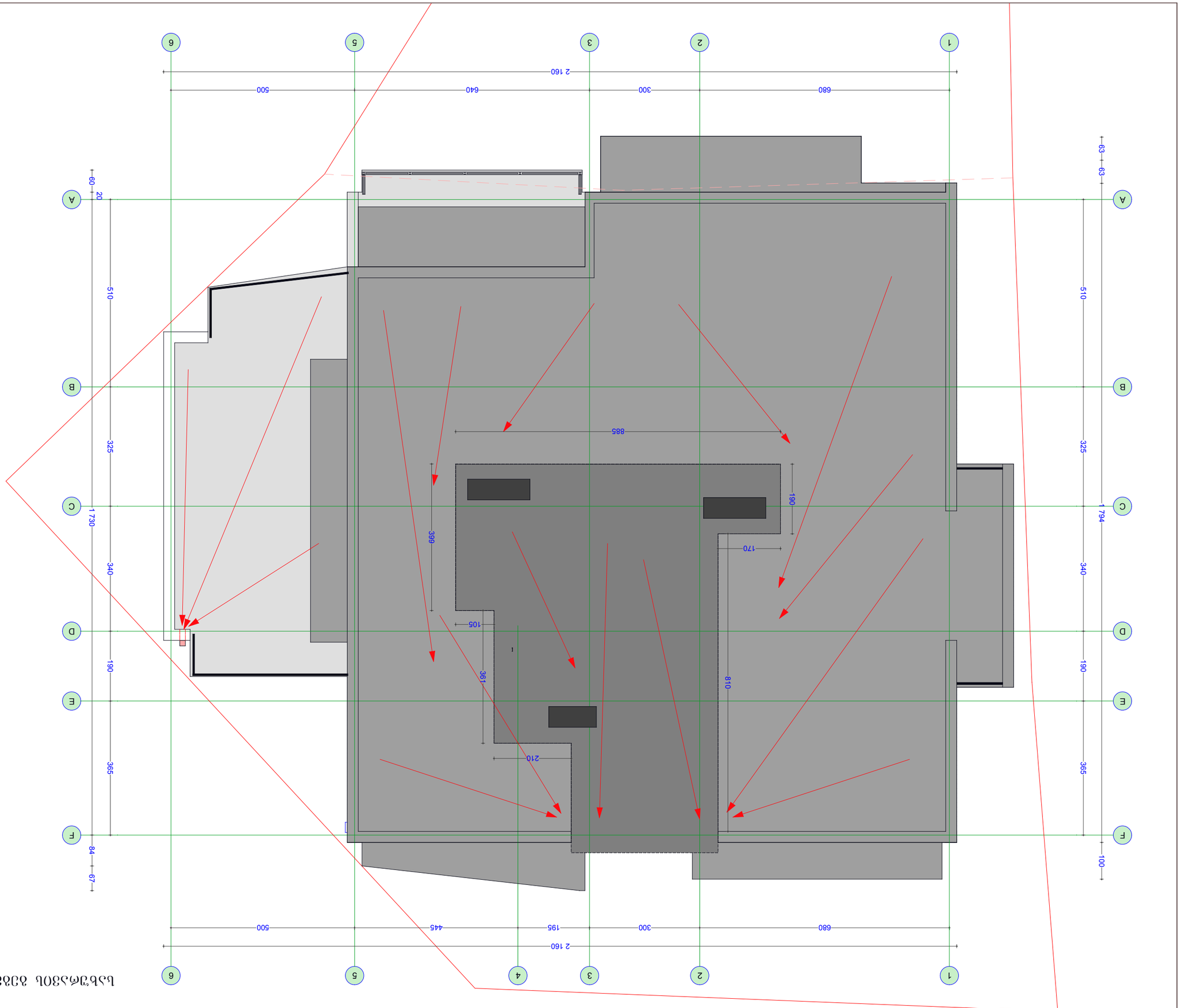

ՎԵՐԵՎԱՑՔԱՅԻՆ ՏԵՍՔ

ՀԱՄԱՐ	ՏԵՐԵԶԱ
ՀԱՐԿԱՅԻՆ ԱՇԽԱՏԱՆՔԱՅԻՆ ՆԱԽԱԳԻԾ	ՏԵՂԱԿԱՆ
	6. 08. 2014

TERA ARCHITECTURE COMPANY

ՀԱՄՈՒՏԱՐԱՆ ԵՎ ՍՊԱՍԱՐԿՄԱՆ ԿԵՆՏՐՈՆ

ՏԵՂԱԿԱՆ +31.70 ԳՈՒԳԼԻ ՔԱՐՏԵԶ
3 1:100

ԱՐՏԱՔԱՂԱՔԱՑԻԱԿԱՆ		Ա. ՅՈՎՀԱՆՆԻՍՅԱՆ
ԱԿՈՒՍՏԻԿԱԿԱՆ		Ա. ՅՈՎՀԱՆՆԻՍՅԱՆ
ԿՈՆՍՏՐՈՒԿՏԻՎ		Ա. ՅՈՎՀԱՆՆԻՍՅԱՆ

ԱՇԽԱՏԱՆՔԱՅԻՆ (ՊԱՏՎԻՐԱՏՎՈՒ)
ՀՈՂԱՀԱՏՎԱԾ

Հ. ՊԱՅՏԱԿՈՒՄ ՕԲՅԵԿՏԻ Հ. № 3

ԱՆՎԱՆՈՒՄ

Գ.Ա.Լ. – "ՊՔԴ"

ԱՇԽԱՏԱՆՔԱՅԻՆ ՊԱՏՎԻՐԱՏՈՒ

ՅԱՀՈՒՅԹ ՈՒՇԱԴՐՈՒԹՅԱՆ ՊԱՀԱՆՋՎՈՂ
ԱՇԽԱՏԱՆՔԱՅԻՆ ՆԱԽԱԳԻԾԸ ՊԱՏՐԱՍՏՎԱԾ Է
ՀԱՄԱՁԱՅՆ ՀՀ ԿԱՌԱՎԱՐՈՒԹՅԱՆ 2012 Թ. ՀՈՒՆՎԱՐԻ 19-Ի N 80-Ն ՈՐՈՇՄԱՄԲ

ՀՀ ԿԱՌԱՎԱՐՈՒԹՅԱՆ 2012 Թ. ՀՈՒՆՎԱՐԻ 19-Ի N 80-Ն ՈՐՈՇՄԱՆ ՀԱՎԵԼՎԱԾ
ՀԱՍՏԱՏՎԱԾ ՁԵՎԻ ՀԱՄԱՁԱՅՆ ՀՀ ՇԻՆԱՐԱՐՈՒԹՅԱՆ ԵՎ ՔԱՂԱՔԱՇԻՆՈՒԹՅԱՆ ՊԵՏԱԿԱՆ ԿՈՄԻՏԵԻ ՆԱԽԱԳԱՀԻ 2014 Թ. ՕԳՈՍՏՈՍԻ 6-Ի N 1-Ն ՈՐՈՇՄԱՄԲ