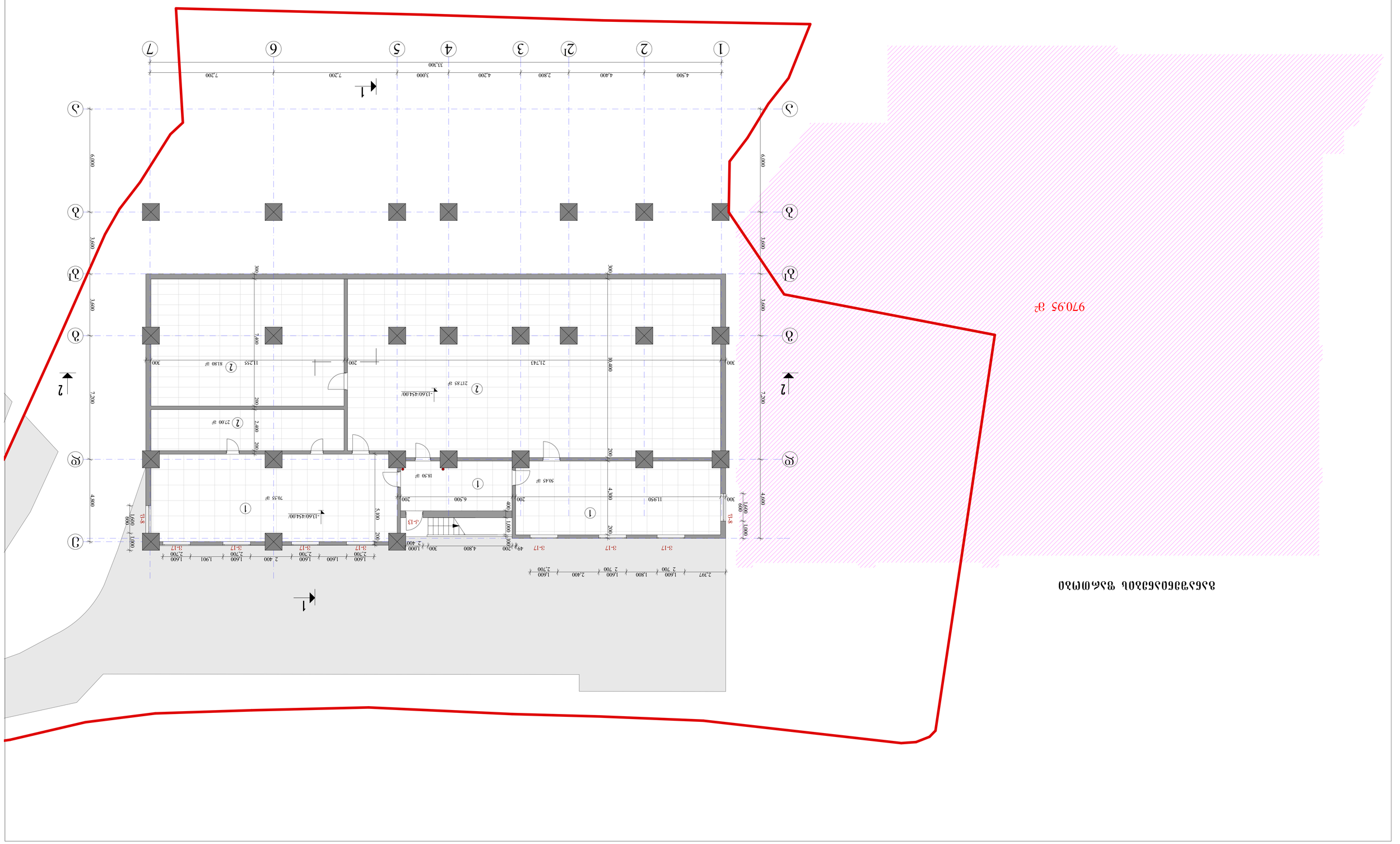


ՀԱՏԱԿԱԳԾԻ ՏԵՍԱԿԱՆ ՊԱՅՄԱՆՆԵՐ.

1. ԱՇՀԱՐՀՅՈՒ (ՀԱՅԱՍՏԱՆԻ ՀԱՆՐԱՊԵՏՈՒԹՅԱՆ) ԿԱՌԱՎԱՐՈՒԹՅԱՆ
2. ԱՇՀԱՐՀՅՈՒ ՔԱՂԱՔԱՊԵՏԱՐԱՆԻ ՈՐՈՇՄԱՄԲ

| | | |

| | | | | | |
|---|---|---|---|---|---|
| ղեկավար | ղեկավարի տեղակալ | | | | |
| նախագծող | ինժեներ-տեխնոլոգ | | | | |
| նախագծող | ինժեներ-տեխնոլոգ | | | | |
| նախագծող | ինժեներ-տեխնոլոգ | | | | |
| նախագծող | ինժեներ-տեխնոլոգ | | | | |

| | | | | | |
|---|---|---|---|---|---|
| ՀՀ ԱՐԱՐԱՏԻ ՄԱՐԶԻ ԱՐՏԱՇԱՏ ՀԱՄԱՅՆՔԻ ՎԱՐՉԱԿԱՆ ՇԵՆՔԻ 4-ՐԴ ՀԱՐԿԱՅԻՆ ՀԱՏՎԱԿԻ ԱՅԼ 9-ՐԴ ՀԱՍՑԵՅԻ ՇԻՆԱՐԱՐԱԿԱՆ ՆԱԽԱԳԻԾ | | | | | |
| | | | | | |
| | | | | | |
|

| | | | | | |
|---|---|---|---|---|---|
| | | | | | |
| | | | | | |
| | | | | | |

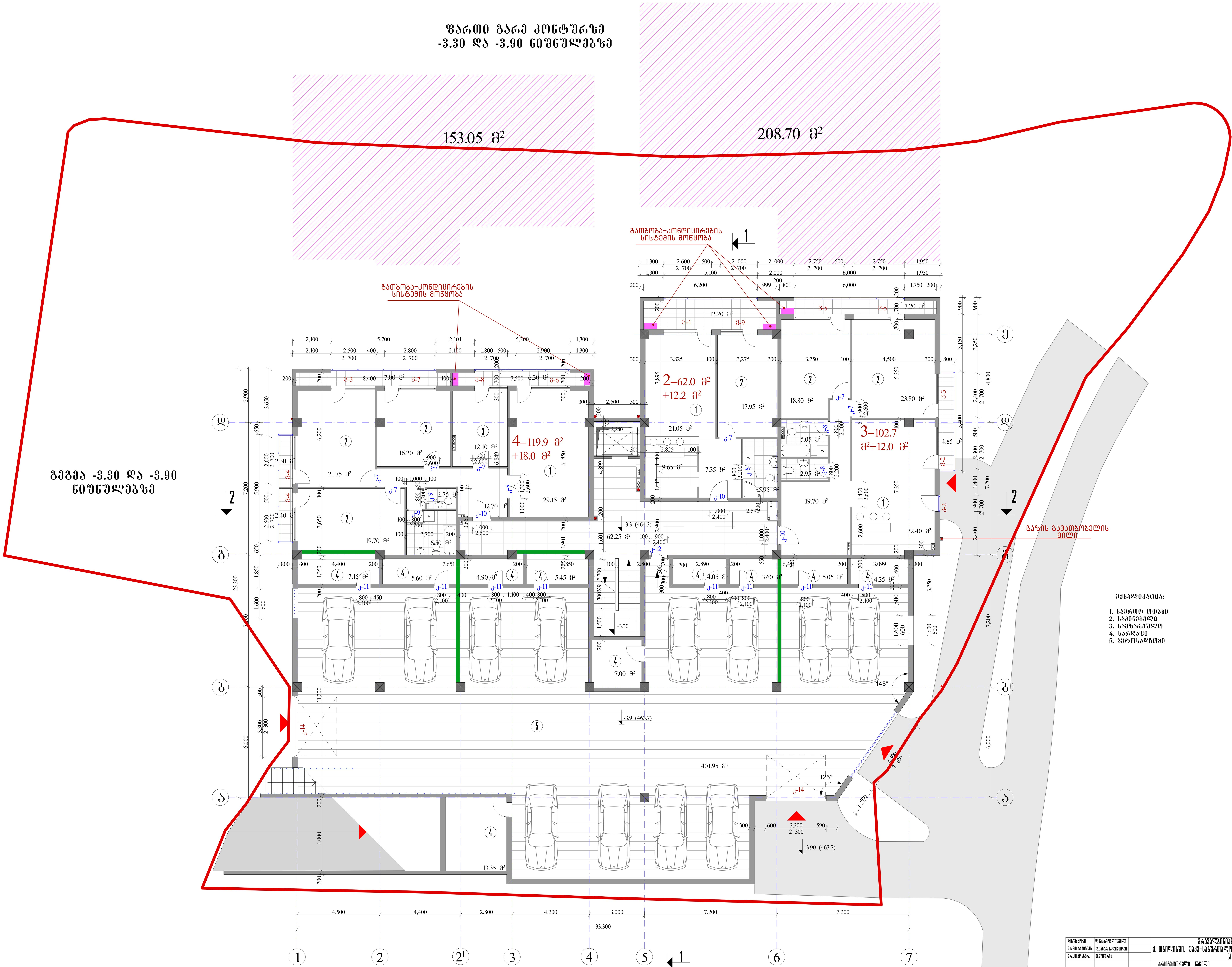


| | | | |
|---|---|---|---|
| დირექტორი | დ.გახარობლიშვილი | | მრავალბინიანი საცხოვრებელი სახლი ქ. თბილისში, ვაკე-საბურთალოს რ-ნი, ყიფშიძის ქ. № 9-ის მიმდებარედ (კორექტირება) |
| არ.მთ.არქიტექტ. | დ.გახარობლიშვილი | | |
| არ.მთ.კონსტრ. | ე.წოწერია | | |
| | | არქიტექტურული ნაწილი | დავალება № |
| | | გეგმა -3.30 და -3.90 ნიშნულებზე | სტადია: მ; ფურც.: ა-5; ფ-ბი: ; მასშტაბი: 1:100 |
| შეასრულა | თ.კოშაძე | | |
| შეამოწმა | დ.გახარობლიშვილი | საიდენტ. კოდი №404862038 | შპს "დმ სტუდია" |

| | | | | | |
|---|---|---|---|---|---|
| Գլխավոր | Գլխավոր ճարտարապետ | | | Գլխավոր ճարտարապետ | Գլխավոր |
| Նախագիծը | Գլխավոր ճարտարապետ | | | Նախագիծը | Նախագիծը |
| Գլխավոր | Գլխավոր ճարտարապետ | | | Գլխավոր | Գլխավոր |
| Կատարող | Տեխնիկական | | | Կատարող | Կատարող |

ՀՀ, Արարատի մարզ, Արտաշատ համայնք, Ա. Ավետիսյան 4-րդ նրբ. 2-րդ նրբ. 9-րդ փ. № 9-ում գտնվող հողամասի

(հողամասի հասցե)

| | | | |
|---|---|---|---|
| Նախագծման փուլ | Նշանակություն | Շինության կատեգորիա | Կառուցապատման խտություն |
| Նախագիծ | 3 | | |

| | | | |
|---|---|---|---|
| Նախագծման փուլ | Շինության կատեգորիա | Կ-ն | Կառուցապատման խտություն |
| Նախագիծ | 3 | Ա-6 | Գ-40 |

| | |
|---|---|
| Նախագծման փուլ | Գ-40 |
| Նախագիծ

# Ի Նշմարտություն 33383
## 3.30 ճոճադեպ

ՀՀ, ք. Երևան, Արաբկիր 3-րդ փողոց 6-րդ նրբանցք 4, թ. 9-ին հողամասի
ՀՀԿԱՀ00Հ4233)

| | | | | | |
|---|---|---|---|---|---|
| Ճարտարապետ | Ա.Ղազարյան | | | | |
| Նախագծի ղեկավար | Ա.Ղազարյան | | | | |
| Գլխավոր ինժեներ | Ա.Ղազարյան | | | | |
| Նախագծի հեղինակ | Ա.Ղազարյան | | | | |
| Գծագրող | Ա.Ղազարյան | | | | |

| | | | | |
|---|---|---|---|---|
| Ի Նշմարտություն 33383 | | 3 | Ա-7 | |
| | | | | Ք100 |

Նախագիծ ճշգրտված
Նախագիծ
Նախագիծ

Ճշգրտված գործող շենքերի տարածքների հատակագիծ

Ճշգրտված գործող շենքերի տարածքների հատակագիծ

Ճշգրտված գործող շենքերի տարածքների հատակ

| | | | | | |
|---|---|---|---|---|---|
| | | | | | |
| | | | | | |
| | | | | | |

# IV Խմբամասի 8888ի 9.90 ճոճճ.մ հատակագիծ

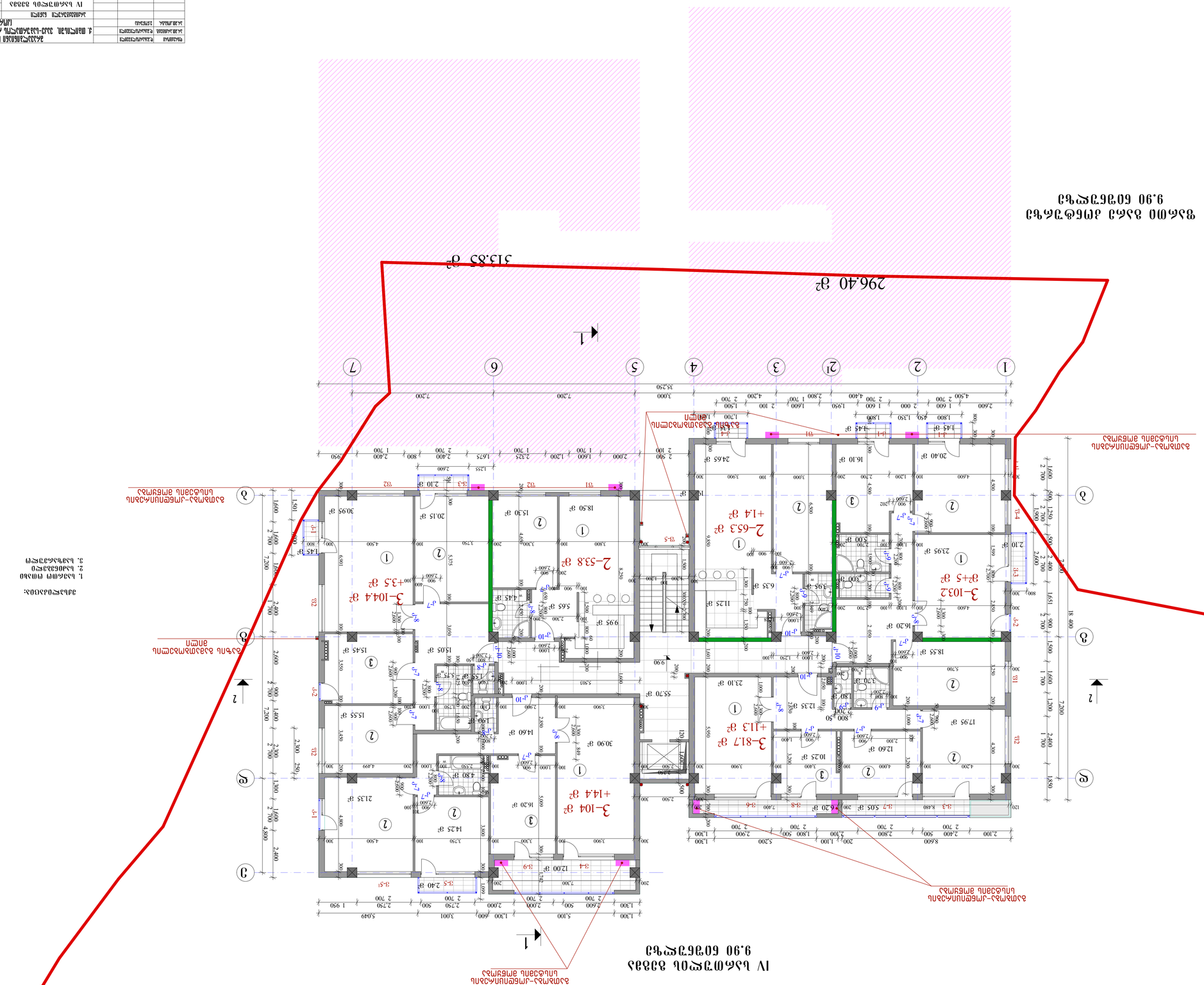


# IV Խմբամասի 8888ի 9.90 ճոճճ.մ հատակագիծ

Ընդհանուր մուտք–ելքի սանդուղքավանդակ

Ընդհանուր մուտք–ելքի սանդուղքավանդակ

Ընդհանուր մուտք–ելքի սանդուղքավանդակ

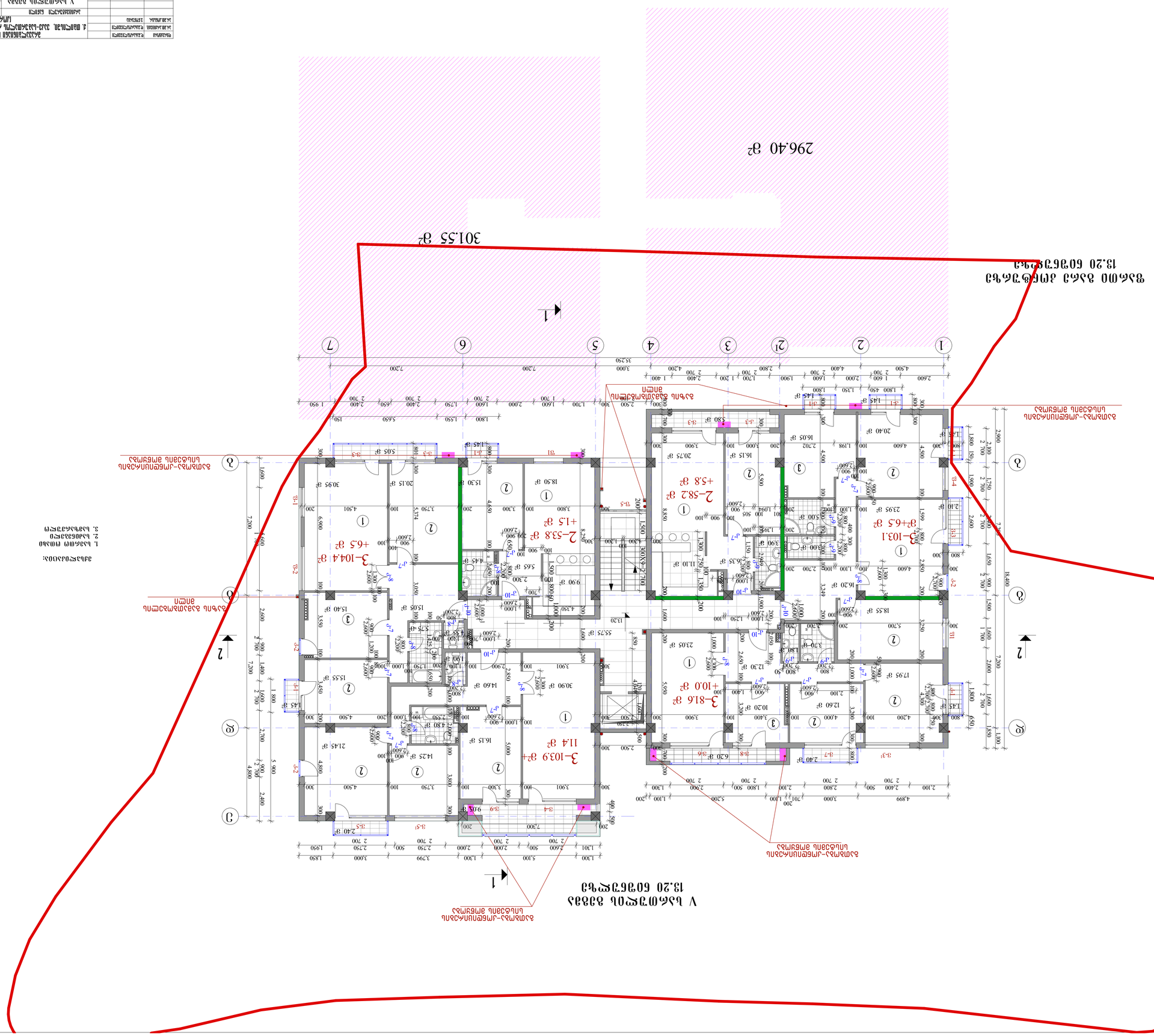
296.40 ք²
301.55 ք²
1
2
1
2
1
2
3
4
5
6
7
ա
բ
գ
դ
ե
զ
Ա–Ա
Բ–Բ
Գ–Գ
Դ–Դ
Ե–Ե
Զ–Զ
Ը–Ը
Թ–Թ
Ժ–Ժ
Ի–Ի
Լ–Լ
Խ–Խ
Ծ–Ծ
Կ–Կ
Հ–Հ
Ձ–Ձ
Ղ–Ղ
Ճ–Ճ
Մ–Մ
Յ–Յ
Ն–Ն
Շ–Շ
Ո–Ո
Չ–Չ
Պ–Պ
Ջ–Ջ
Ռ–Ռ
Ս–Ս
Վ–Վ
Տ–Տ
Ր–Ր
Ց–Ց
Ւ–Ւ
Փ–Փ
Ք–Ք
Օ–Օ
Ֆ–Ֆ
3–104.4 ք²
+6.5 ք²
2–53.8 ք²
+1.5 ք²
3–103.9 ք²+
11.4 ք²
2–58.2 ք²
+5.8 ք²
3–81.6 ք²
+10.0 ք²
3–103.1 ք²+6.5 ք²
ՀՀ, ՄԱՐԶ ԱՐԱԳԱԾՈՏՆ, ՇԱՀՈՒՄՅԱՆ Հ-ԳՈՒ ՇՈՒՐՋՈՒՄ 4, ՀՂ 9-ՈՒ ՀԱՍՑԵՈՒՄ ԳՏՆՎՈՂ ՀՈՂԱՄԱՍԻ ՎՐԱ ԿԱՌՈՒՑՎՈՂ ԲՆԱԿԱՆԱՑՎԱԾ ՏԱՐԱԾՔԻ ԱՇԽԱՏԱՆՔԱՅԻՆ ՆԱԽԱԳԻԾ
(ՀԱՍՑԵԱԿԱՆ ԱՇԽԱՏԱՆՔՆԵՐ)
Ա-Ա ՀԱՏՎԱԾ
Բ-Բ ՀԱՏՎԱԾ
Գ-Գ ՀԱՏՎԱԾ
Դ-Դ ՀԱՏՎԱԾ
Ե-Ե ՀԱՏՎԱԾ
Զ-Զ ՀԱՏՎԱԾ
Ը-Ը ՀԱՏՎԱԾ
Թ-Թ ՀԱՏՎԱԾ
Ժ-Ժ ՀԱՏՎԱԾ
Ի-Ի ՀԱՏՎԱԾ
Լ-Լ ՀԱՏՎԱԾ
Խ-Խ ՀԱՏՎԱԾ
Ծ-Ծ ՀԱՏՎԱԾ
Կ-Կ ՀԱՏՎԱԾ
Հ-Հ ՀԱՏՎԱԾ
Ձ-Ձ ՀԱՏՎԱԾ
Ղ-Ղ ՀԱՏՎԱԾ
Ճ-Ճ ՀԱՏՎԱԾ
Մ-Մ ՀԱՏՎԱԾ
Յ-Յ ՀԱՏՎԱԾ
Ն-Ն ՀԱՏՎԱԾ
Շ-Շ ՀԱՏՎԱԾ
Ո-Ո ՀԱՏՎԱԾ
Չ-Չ ՀԱՏՎԱԾ
Պ-Պ ՀԱՏՎԱԾ
Ջ-Ջ ՀԱՏՎԱԾ
Ռ-Ռ ՀԱՏՎԱԾ
Ս-Ս ՀԱՏՎԱԾ
Վ-Վ ՀԱՏՎԱԾ
Տ-Տ ՀԱՏՎԱԾ
Ր-Ր ՀԱՏՎԱԾ
Ց-Ց ՀԱՏՎԱԾ
Ւ-Ւ ՀԱՏՎԱԾ
Փ-Փ ՀԱՏՎԱԾ
Ք-Ք ՀԱՏՎԱԾ
Օ-Օ ՀԱՏՎԱԾ
Ֆ-Ֆ ՀԱՏՎԱԾ

# VI ԼՍՄՈՒՅՆԻ ՇՈՒՐՋ ՇԵՆՔԵՐ
## 16.30 ՀԱՍՑԵ ԹՎԱՅԻՆ

ՀԱՄԱՅՆՔԱՅԻՆ ՍԵՓԱԿԱՆՈՒԹՅԱՆ ՇԵՆՔԵՐ

ՀԱՄԱՅՆՔԱՅԻՆ ՕԳՏԱԳՈՐԾՄԱՆ ՇԵՆՔԵՐ

1

1

2

2

3

3

1

2

3

4

5

6

7

2l

292.60 մ²

289.40 մ²

2–58.2 մ²
+6.5 մ²

3–75.6 մ²
+12.0 մ²

3–96.5 մ²
+12.4 մ²

2–53.7 մ²
+2.9 մ²

3–104.3 մ²
+8.1 մ²

3–103.1 մ²
+5.6 մ²

ՀԱՄԱՅՆՔԱՅԻՆ ՍԵՓԱԿԱՆՈՒԹՅԱՆ ՇԵՆՔԵՐ

ՀԱՄԱՅՆՔԱՅԻՆ ՕԳՏԱԳՈՐԾՄԱՆ ՇԵՆՔԵՐ

ՀԱՄԱՅՆՔԱՅԻՆ ՕԳՏԱԳՈՐԾՄԱՆ ՇԵՆՔԵՐ

ՀԱՄԱՅՆՔԱՅԻՆ ՍԵՓԱԿԱՆՈՒԹՅԱՆ ՇԵՆՔԵՐ

ՀԱՄԱՅՆՔԱՅԻՆ ՍԵՓԱԿԱՆՈՒԹՅԱՆ ՇԵՆՔԵՐ

ՀԱՄԱՅՆՔԱՅԻՆ ՕԳՏԱԳՈՐԾՄ

# VII նախագծային փուլ
# 19.80 ճարտարապետական մասեր

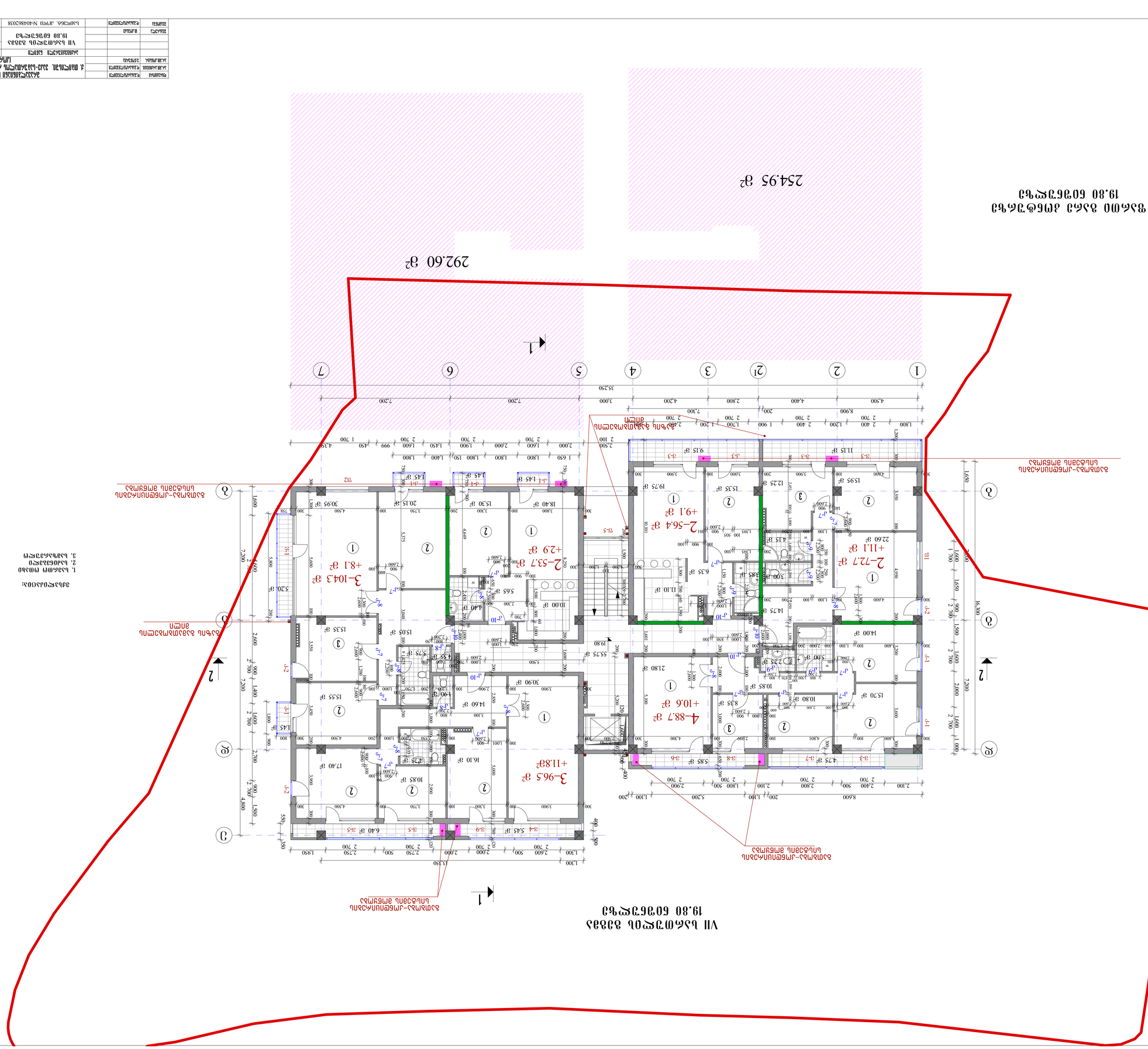
254.95 մ²
292.60 մ²
1
2
3
4
5
6
7
1
2
3
4
5
6
7
1
2
3
4
5
6
7

ՀԱՄԱՅՆՔԻ ԱՎԱԳԱՆՈՒ ՀԱՅԱՍՏԱՆԻ ՀԱՆՐԱՊԵՏՈՒԹՅԱՆ ԱՐԱՐԱՏԻ ՄԱՐԶԻ

23.1060ՇԵՀՍԿ

546.35 մ²

1

1

2

2

1 2 2ı 3 4 5 6 7

Ա Բ Գ Դ Ե

35.250

7.200 7.200 7.200 2.800 4.400 4.500

3.600

1.800 1.800 1.800 1.800 1.400 1.800 1.800 1.400 2.400 1.200 2.400 1.900 1.200 2.700 2.400 1.200 2.400 1.400 2.700 1.800 2.400 1.200 2.400 2.700 1.700

7.300 8.900

1.270

Ա-1 Ա-2 Ա-3 Ա-4 Ա-5 Ա-6 Ա-7 Ա-8 Ա-9 Ա-10 Ա-11 Ա-12 Ա-13

Ա1 Ա2 Ա3

Ա-1 145 մ² Ա-1 45 մ² Ա-1 145 մ² Ա-12 9.45 մ² Ա-3 11.55 մ² Ա-3 23.55 մ²

300 400 300 300 300

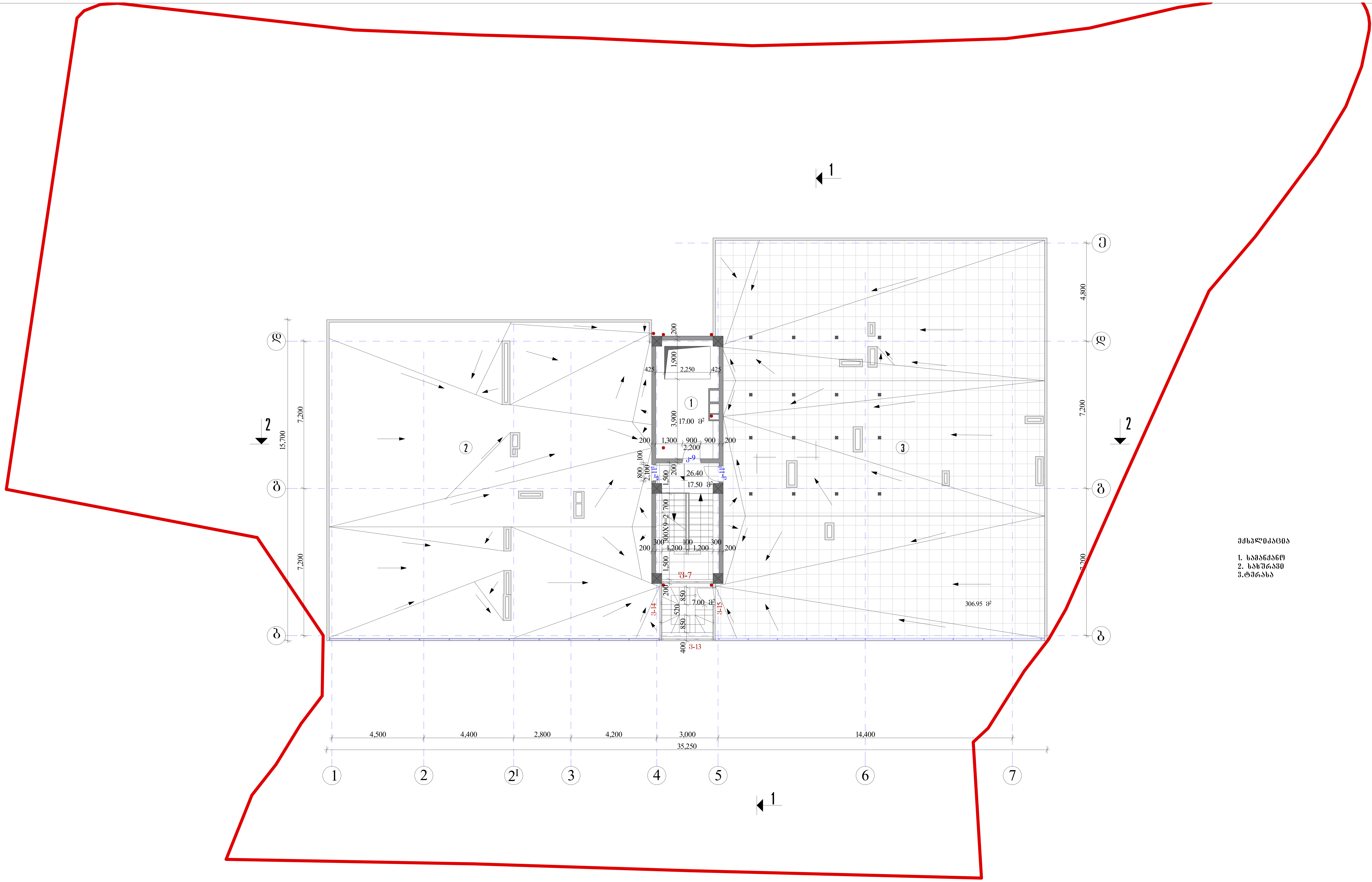


ექსპლიკაცია

1. სამანქანო
2. სახურავი
3.ტერასა

| | | | | | | |
|---|---|---|---|---|---|---|
| დირექტორი | დ.მახარობლიშვილი | | მრავალბინიანი საცხოვრებელი სახლი ქ. თბილისში, ვაკე-საბურთალოს რ-ნი, ყიფშიძის ქ. № 9-ის მიმდებარედ (კორექტირება) | | | |
| არ.მთ.არქიტექტ. | დ.მახარობლიშვილი | | | | | |
| არ.მთ.კონსტრ. | ე.ნონერია | | | | | |
| | | | არქიტექტურული ნაწილი | დაკვეთა № | | |
| | | | გეგმა 26.40 ნიშნულზე | სტადია | ფურც. | ფ-ბი | მასშტაბი |
| | | | | მ | ა-14 | | 1:100 |
| შეასრულა | თ.კოშაძე | | | | | |
| შეამოწმა | დ.მახარობლიშვილი | | საიდენტ. კოდი №404862038 | შპს "დმ სტუდია" | | |

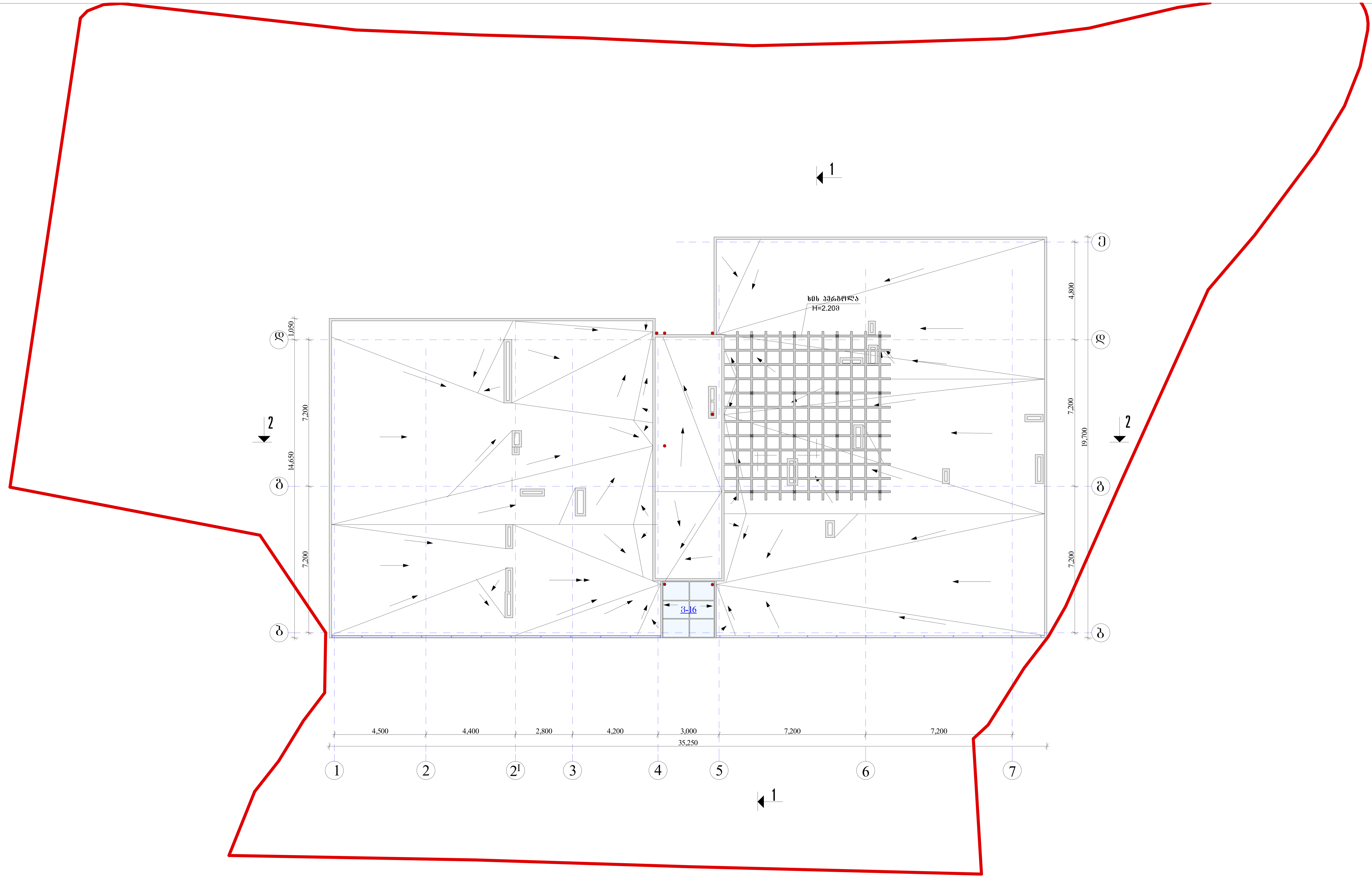


| | | | | | | |
|---|---|---|---|---|---|---|
| დირექტორი | დ.მახარობლიშვილი | | მრავალბინიანი საცხოვრებელი სახლი ქ. თბილისში, ვაკე-საბურთალოს რ-ნი, ყიფშიძის ქ. № 9-ის მიმდებარედ (კორექტირება) | | | |
| არ.მთ.არქიტექტ. | დ.მახარობლიშვილი | | | | | |
| არ.მთ.კონსტრ. | ე.ნონერია | | | | | |
| | | | არქიტექტურული ნაწილი | დაკვეთა № | | |
| | | | სახურავის გეგმა | სტადია | ფურც. | ფ-ბი | მასშტაბი |
| | | | | მ | ა-15 | | 1:100 |
| შეასრულა | თ.კოშაძე | | | | | |
| შეამოწმა | დ.მახარობლიშვილი | | საიდენტ. კოდი №404862038 | შპს "დმ სტუდია" | | |