არსებული სარდაფის გეგმა -3,15 ნიშნულზე
მ 1:100



ექსპლიკაცია არსებული

1	სარდაფი	399,2 კვმ
2	კიბის უჯრედი	15,70 კვმ

სასტუმროს რეკონსტრუქციის პროექტი მისამართი: დიღმის მასივი, ბაზართან		
არსებული უნივერსამის მიმდებარედ		
არქიტექტორი		გ. ლოლაძე
არქიტექტურული ნაწილი		ა-1

საპროექტო სარდაფის გეგმა –3,15 და –4,18 ნიშნულზე
მ 1:100

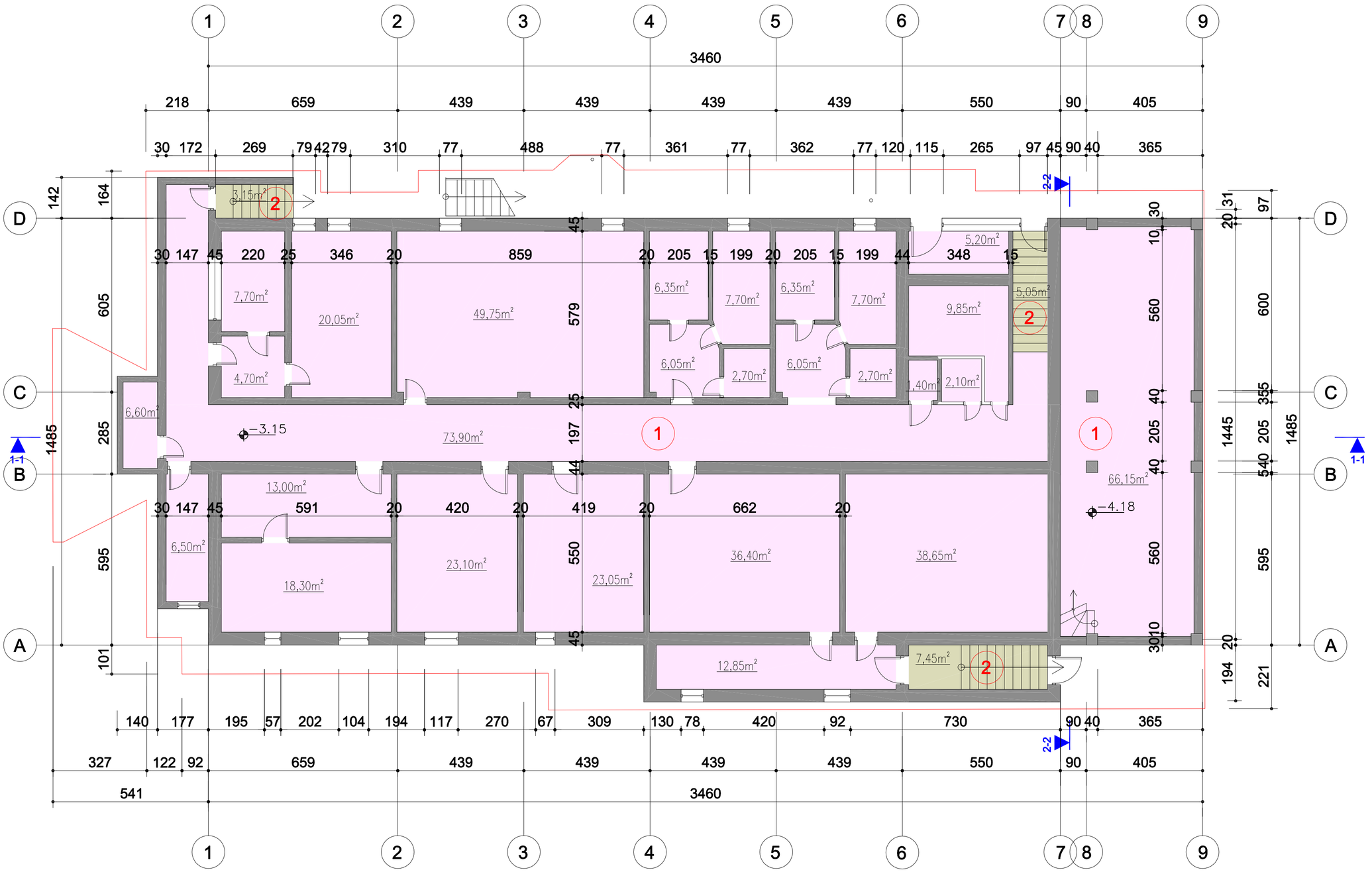

ექსპლიკაცია

1	სარდაფი	465,3 კვმ
2	კიბის უჯრედი	15,70 კვმ

სასტუმროს რეკონსტრუქციის პროექტი		
მისამართი: დიღმის მასივი, ბაზართან არსებული უნივერსამის მიმდებარედ		
არქიტექტორი		გ. ლოლაძე
არქიტექტურული ნაწილი		ა-1'

არსებული გეგმა ±0,00 ნიშნულზე
მ 1:100

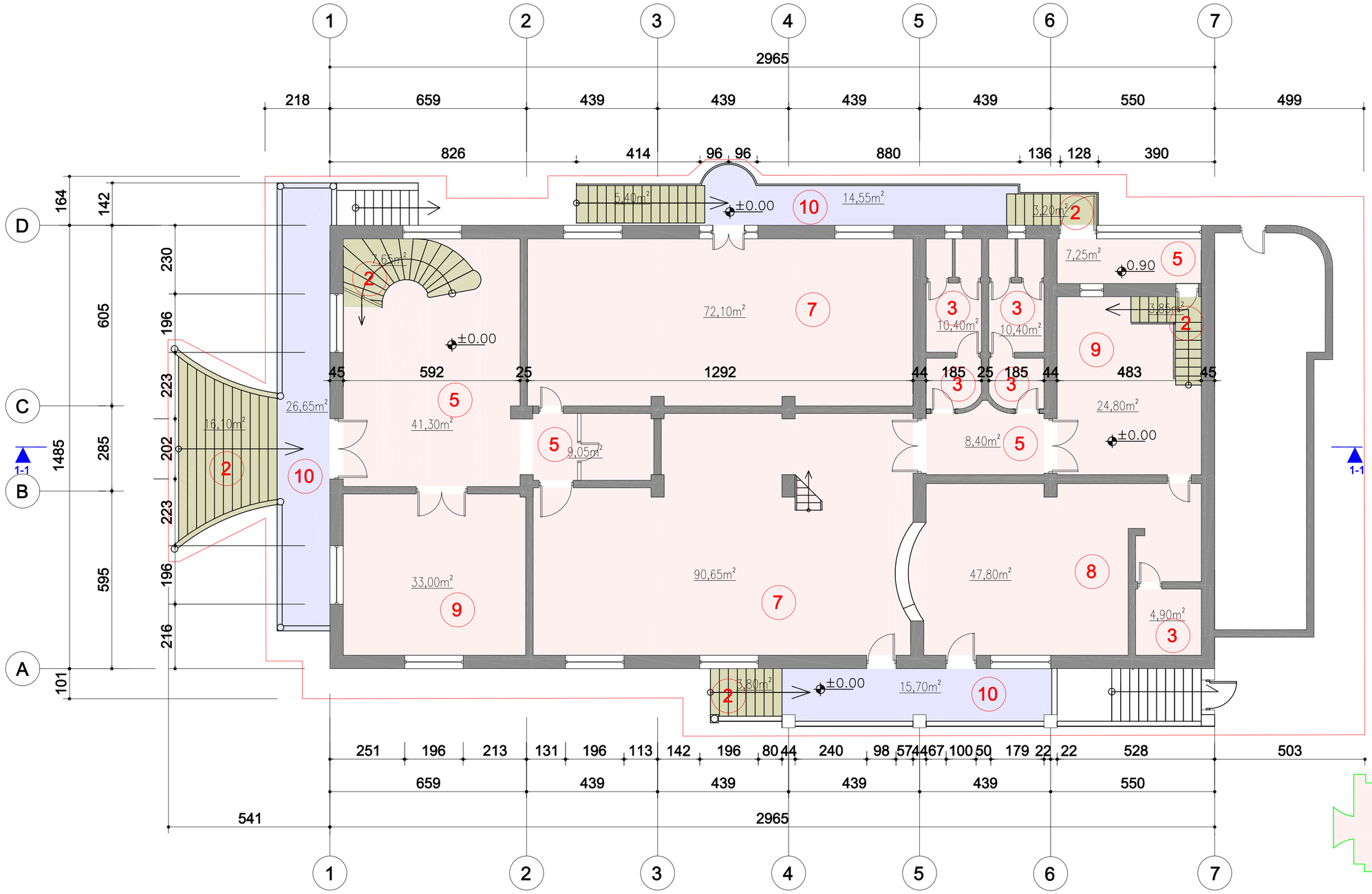

ექსპლიკაცია არსებული

2	კიბის უჯრედი	40,00 კვ.მ	
3	სველი წერტილი	27,70 კვ.მ	
5	ჰოლი	66,00 კვ.მ	
7	სასადილო-საბანკეტო ზარები	162,75 კვ.მ	
8	სამზარეულო	47,80 კვ.მ	
9	ადმინისტრაცია	57,80 კვ.მ	
10	საზაფხულო ზარები	56,90 კვ.მ	

არსებული
კ1= 554.7 კვ.მ

არსებული
კ2= 448.57 კვ.მ

სასტუმროს რეკონსტრუქციის პროექტი		
მისამართი: დიღმის მასივი, ბაზართან არსებული უნივერსამის მიმდებარედ		
არქიტექტორი		გ. ლოლაძე
არქიტექტურული ნაწილი		ა-2

საპროექტო გეგმა ±0,00 და -1,48 ნიშნულზე
მ 1:100

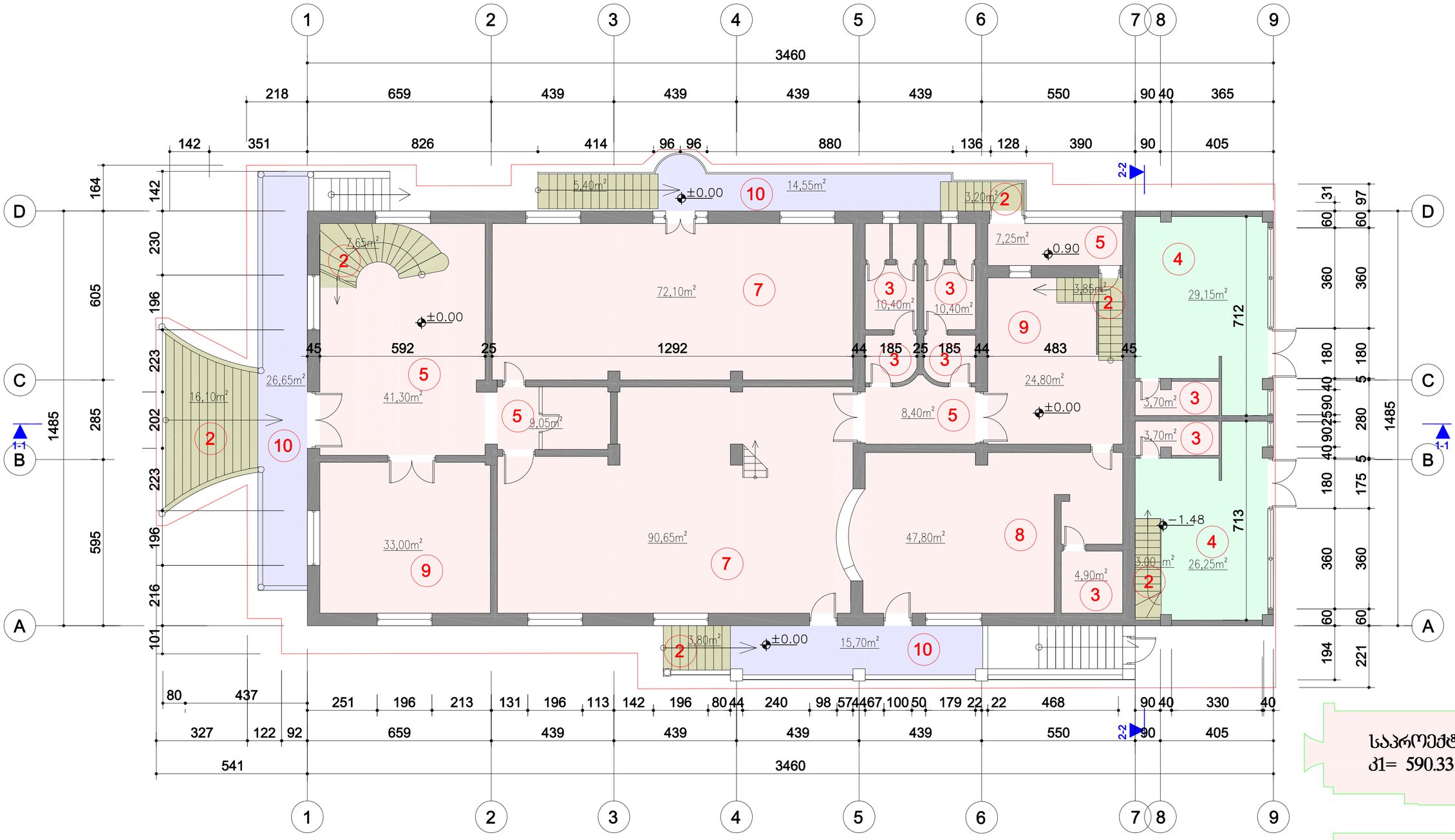

ექსპლიკაცია

2	კიბის უჯრედი	43,00 კვმ	
3	სველი წერტილი	33,10 კვმ	
4	კომერციული ფართი	55,4 კვმ	
5	ჰოლი	66,00 კვმ	
7	სასადილო-საბანკეტო ფართი	162,75 კვმ	
8	სამზარეულო	47,80 კვმ	
9	ადმინისტრაცია	57,80 კვმ	
10	საზაფხულო ფართი	56,90 კვმ	

საპროექტო
კ1= 590.33 კვმ

საპროექტო
კ2= 513.81 კვმ

სასტუმროს რეკონსტრუქციის პროექტი		
მისამართი: დიღმის მასივი, ბაზართან არსებული უნივერსამის მიმდებარედ		
არქიტექტორი		გ. ლოლაძე
არქიტექტურული ნაწილი		ა-2'

არსებული მეზღა 2,40 ნიშნულზე
მ 1:100

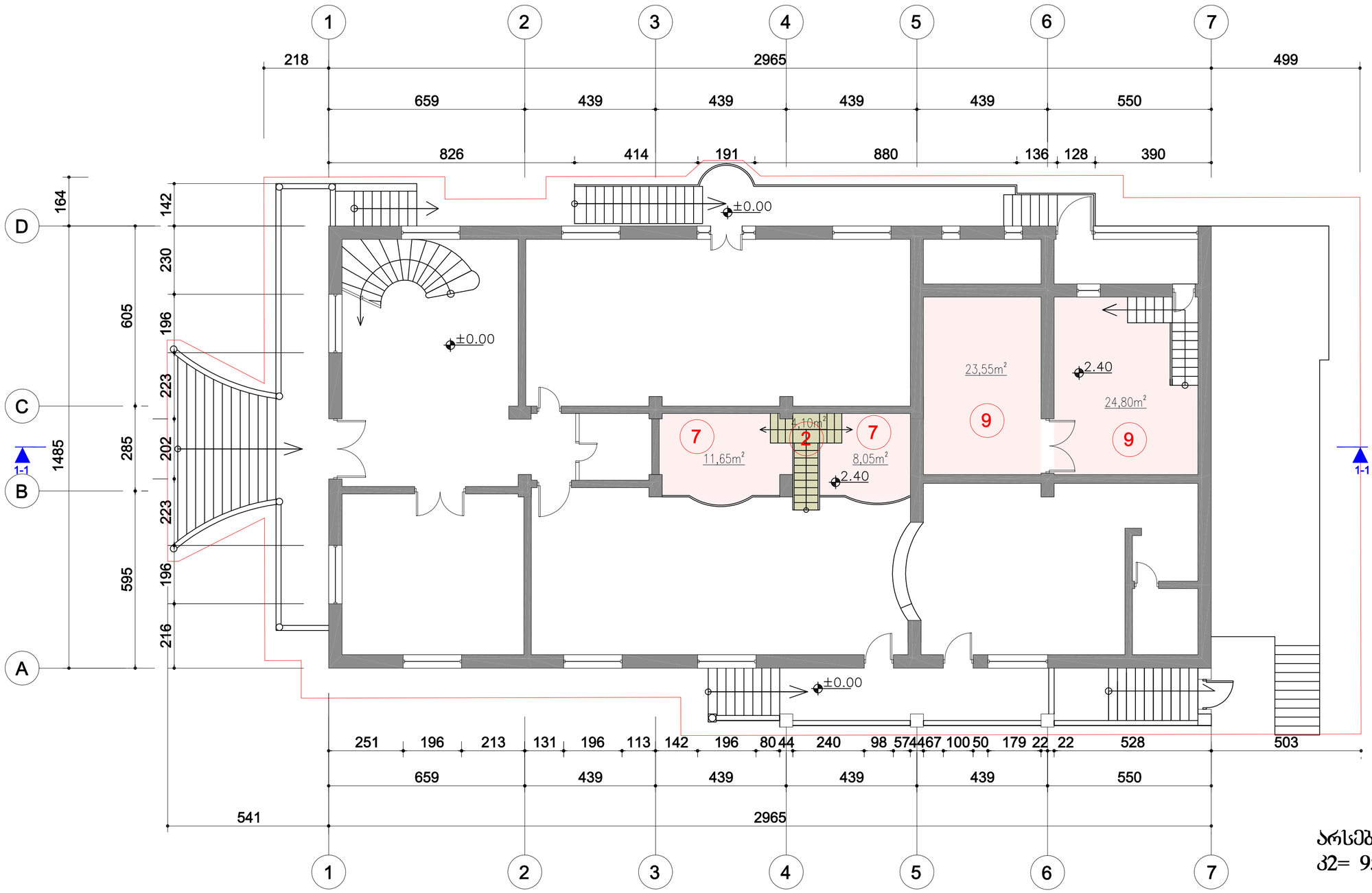

ექსპლიკაცია არსებული

2	კიბის უჯრედი	4,10 კვ.მ
7	სასადილო-სააბანეტო ფარეი	19,70 კვ.მ
9	ადმინისტრაცია	48,35 კვ.მ

არსებული ანტრესოლი
კ2= 95.37 კვ.მ



სასტუმროს რეკონსტრუქციის პროექტი		
მისამართი: დიღმის მასივი, ბაზართან არსებული უნივერსამის მიმდებარედ		
არქიტექტორი		გ. ლოლაძე
არქიტექტურული ნაწილი		ა-3

საპროექტო ბეჭდა 1,57 და 2,40 ნიშნულზე
მ 1:100

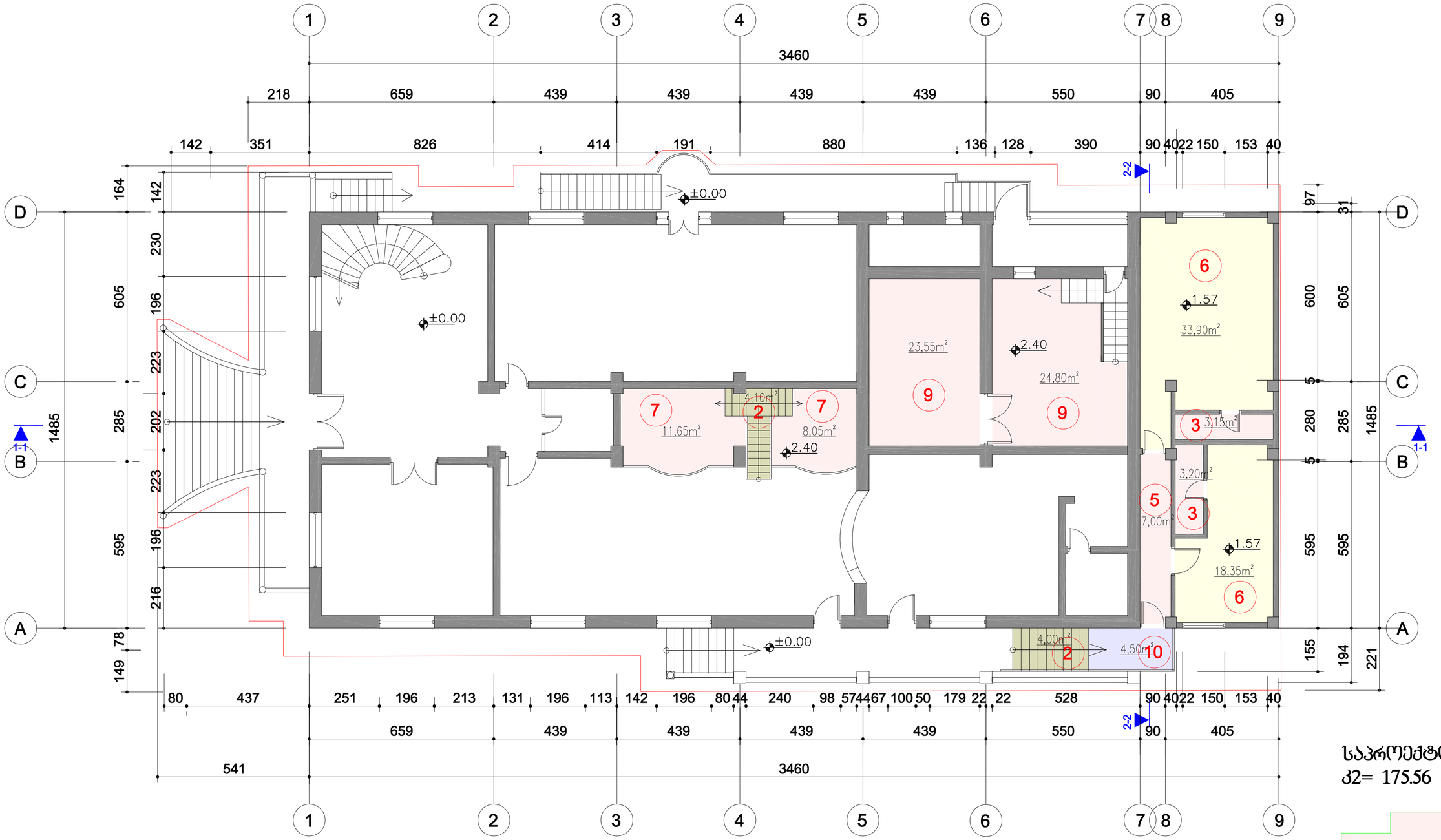

ექსპლიკაცია

2	კიბის უჯრედი	8,10 კვმ	7	სასადილო-საბანკეტო ზარები	19,70 კვმ
3	სველი წერტილი	6,35 კვმ	9	ადმინისტრაცია	48,35 კვმ
5	ჰოლი	7,00 კვმ	10	საზაფხულო ზარები	4,50 კვმ
6	სასტუმრო ნომერი	52,25 კვმ			

საპროექტო
კ2= 175.56 კვმ

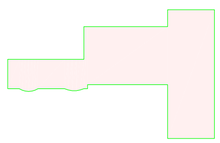

სასტუმროს რეკონსტრუქციის პროექტი		
მისამართი: დიღმის მასივი, ბაზართან არსებული უნივერსამის მიმდებარედ		
არქიტექტორი		გ. ლოლაძე
არქიტექტურული ნაწილი		ა-3'

არსებული ბაზის 4,57 ნიშნულზე
მ 1:100

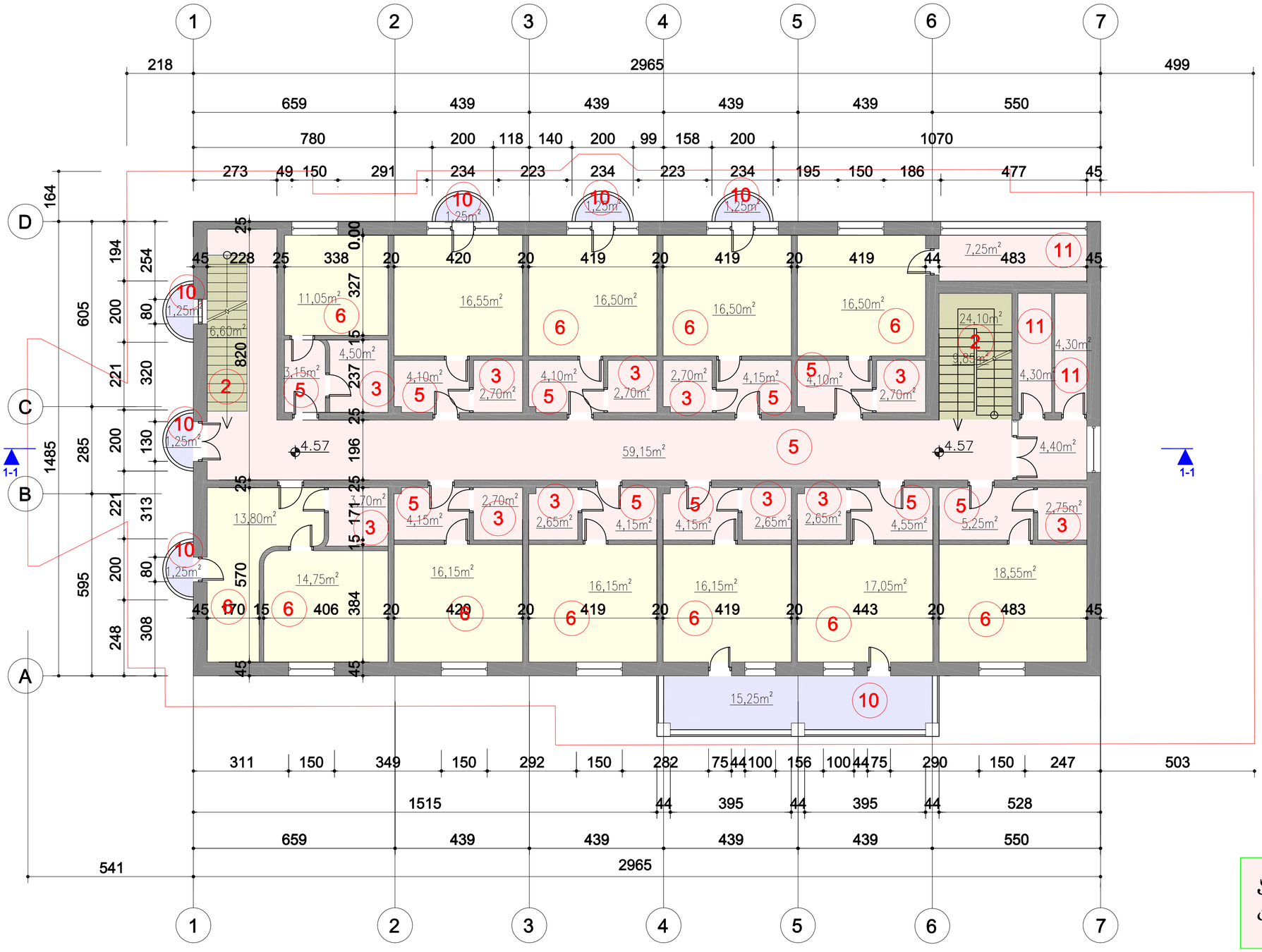

არსებული
კ2= 440.3 კ3.მ

ექსპლიკაცია არსებული

2	კიბის უჯრედი	15,45 კ3.მ	6	სასტუმრო ნომერი	189,70 კ3.მ
3	სველი წერტილი	32,40 კ3.მ	10	საზაფხულო ფართი	22,75 კ3.მ
5	ჰოლი	105,40 კ3.მ	11	ტექნიკური ფართი	15,85 კ3.მ

სასტუმროს რეკონსტრუქციის პროექტი		
მისამართი: დიღმის მასივი, ბაზართან არსებული უნივერსამის მიმდებარედ		
არქიტექტორი		გ. ლოლაძე
არქიტექტურული ნაწილი		ა-4

საპროექტო ბეჭდა 4,57 ნიშნულზე
მ 1:100



ექსპლიკაცია

2	კიბის უჯრედი	15,45 კმ.მ	6	სასტუმრო ნომერი	239,70 კმ.მ
3	სველი წერტილი	43,90 კმ.მ	10	სახაფხულო ფარეხი	22,75 კმ.მ
5	ჰოლი	107,45 კმ.მ	11	ტექნიკური ფარეხი	15,85 კმ.მ

საპროექტო
კ2= 513.81 კმ.მ

სასტუმროს რეკონსტრუქციის პროექტი		
მისამართი: დიღმის მასივი, ბაზართან არსებული უნივერსამის მიმდებარედ		
არქიტექტორი		გ. ლოლაძე
არქიტექტურული ნაწილი		ა-4'

არსებული ბეჭდა 7,58 ნიშნულზე
მ 1:100

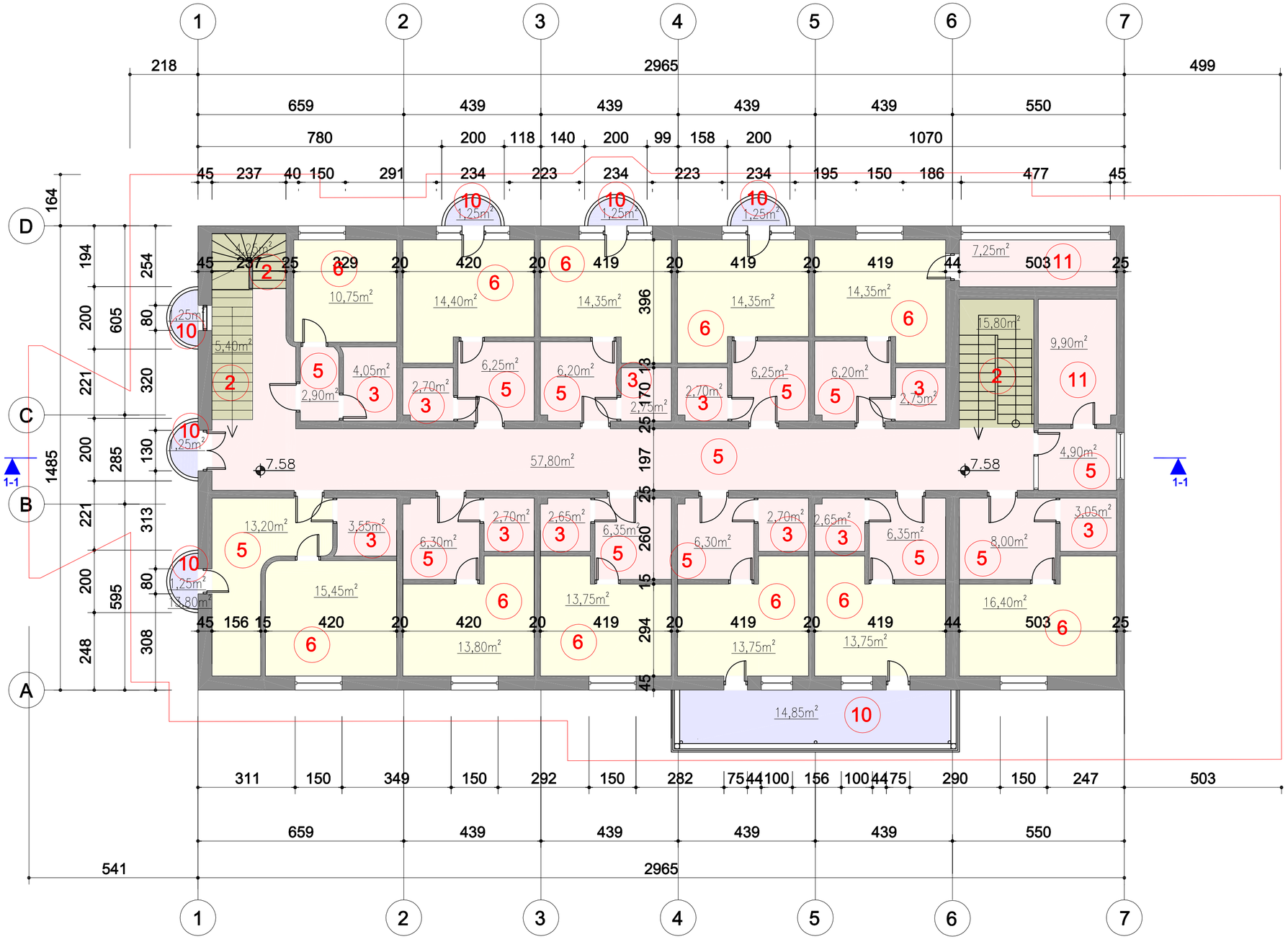

ექსპლიკაცია არსებული

2	კიბის უჯრედი	25,45 კმ.მ	6	სასტუმრო ნომერი	168,30 კმ.მ
3	სველი წერტილი	32,25 კმ.მ	10	საზაფხულო ფარდი	21,75 კმ.მ
5	ჰოლი	123,80 კმ.მ	11	ტექნიკური ფართი	17,15 კმ.მ

არსებული
კ2= 440.3 კმ.მ

სასტუმროს რეკონსტრუქციის პროექტი		
მისამართი: დიღმის მასივი, ბაზართან არსებული უნივერსამის მიმდებარედ		
არქიტექტორი		გ. ლოლაძე
არქიტექტურული ნაწილი		ა-5

სპროექტო ბეჭდა 7,58 ნიშნულზე
მ 1:100

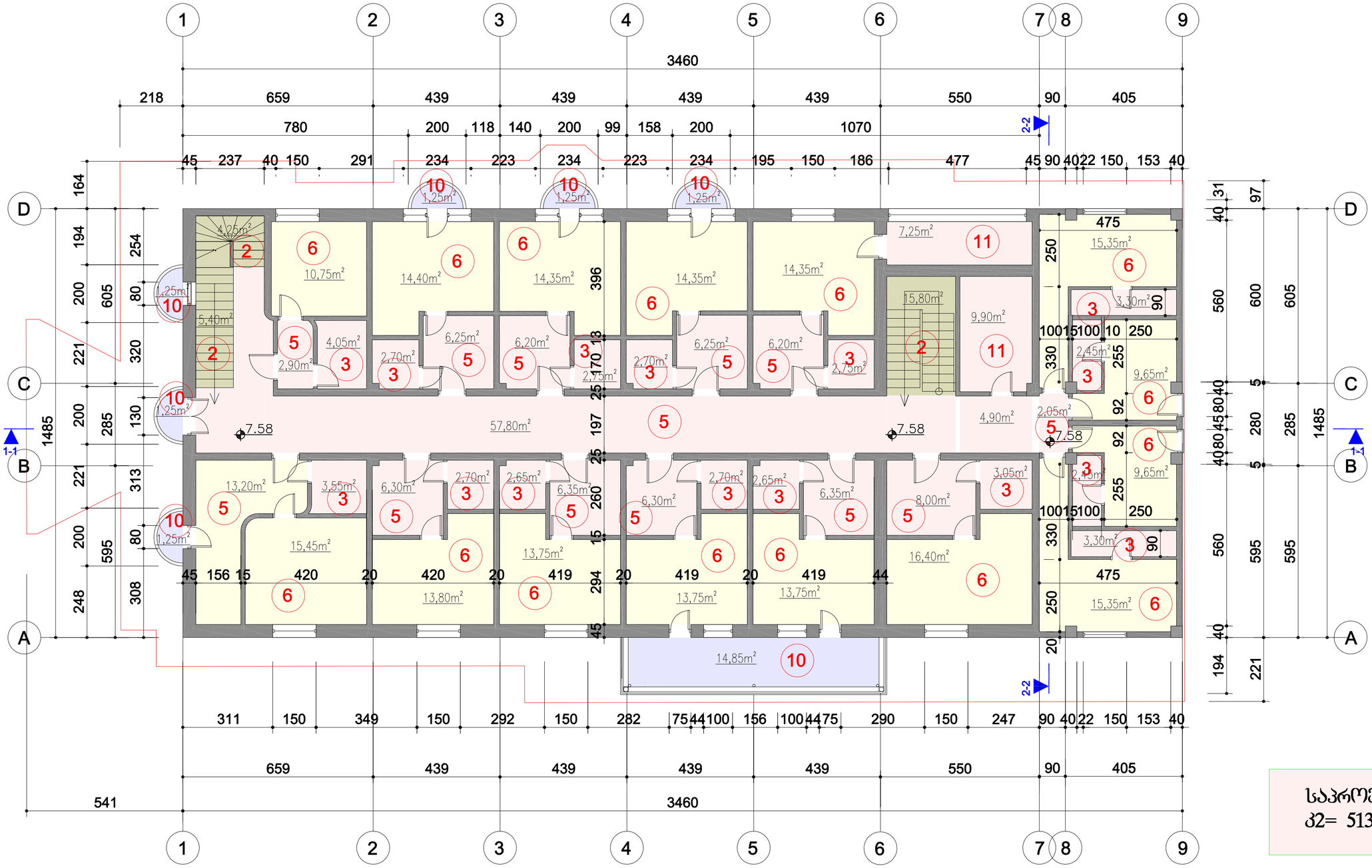

ექსპლიკაცია

2	კიბის უჯრედი	25,45 კმ.მ	6	სასტუმრო ნომერი	218,30 კმ.მ
3	სველი წერტილი	43,75 კმ.მ	10	საზაფხულო ფართი	21,75 კმ.მ
5	ჰოლი	125,85 კმ.მ	11	ტექნიკური ფართი	17,15 კმ.მ

სპროექტო
კ2= 513.81 კმ.მ

სასტუმროს რეკონსტრუქციის პროექტი		
მისამართი: დიღმის მასივი, ბაზართან არსებული უნივერსამის მიმდებარედ		
არქიტექტორი		გ. ლოლაძე
არქიტექტურული ნაწილი		ა-5'

მანსარდის არსებული გეგმა 10,76 ნიშნულზე
მ 1:100

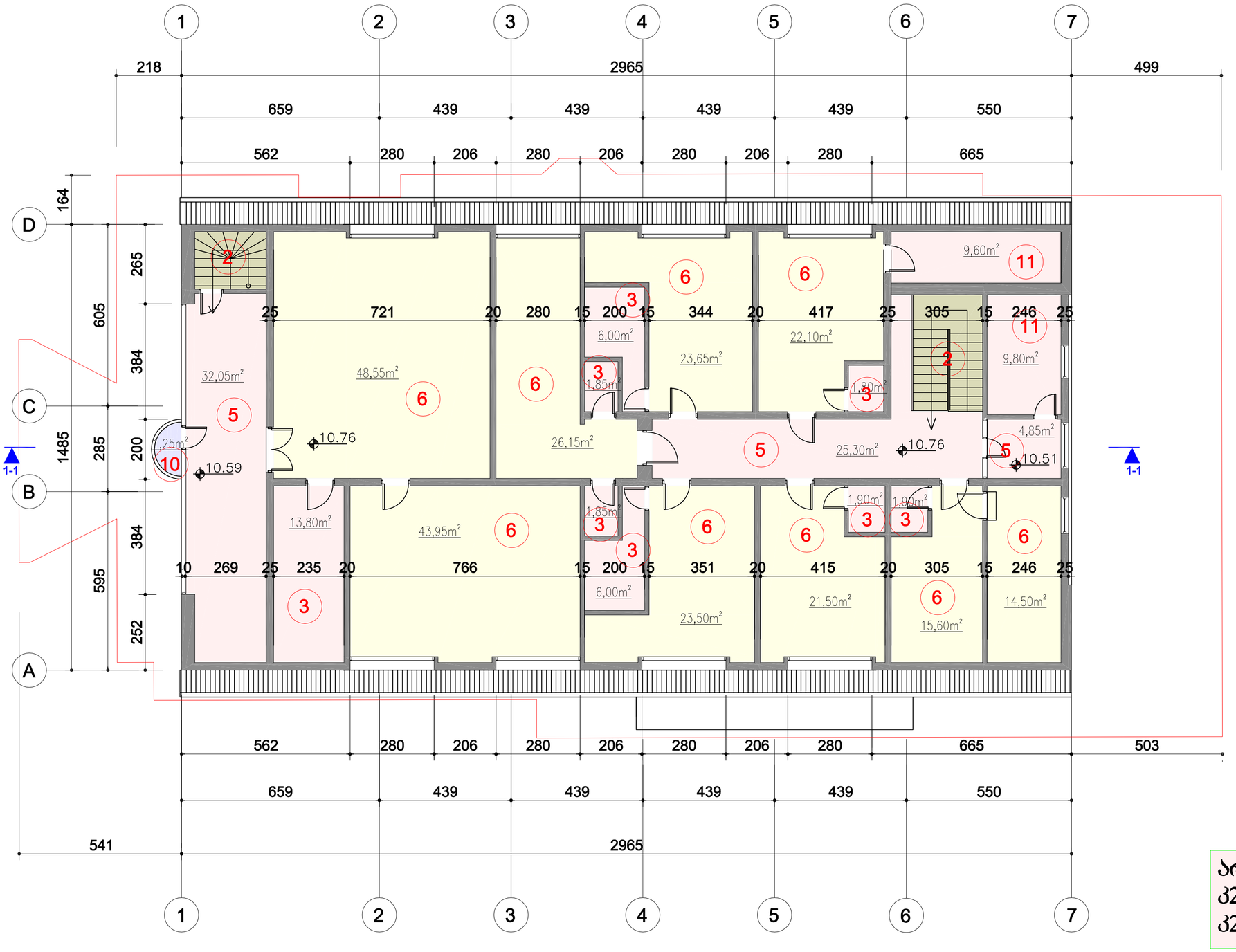

არსებული
კ2= 440.3/2
კ2=220.15

ექსპლიკაცია არსებული

2	კიბის უჯრედი		6	სასტუმრო ნომერი	239,50 კვმ
3	სველი წერტილი	35,10 კვმ	10	საზაფხულო ფართი	1,25 კვმ
5	ჰოლი	62,20 კვმ	11	ტექნიკური ფართი	19,4 კვმ

სასტუმროს რეკონსტრუქციის პროექტი		
მისამართი: დიღმის მასივი, ბაზართან არსებული უნივერსამის მიმდებარედ		
არქიტექტორი		გ. ლოლაძე
არქიტექტურული ნაწილი		ა-6

საპროექტო მანსარდის ბეჭდა 10,51 და 10,76 ნიშნულზე
მ 1:100

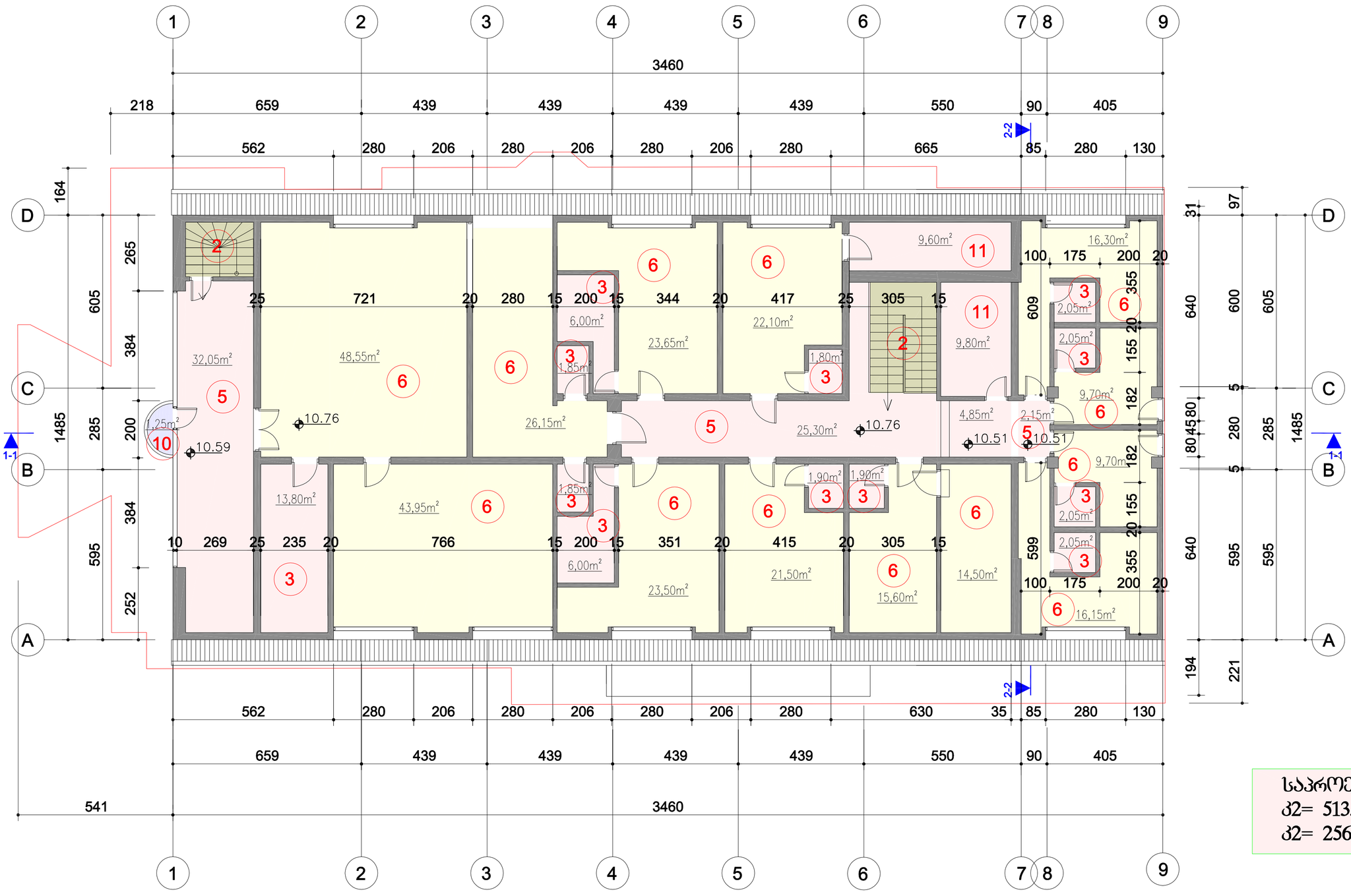

ექსპლიკაცია

2	კიბის უჯრედი	6	სასტუმრო ნომერი — 291,35 კვ.მ
3	სველი წერტილი — 43,30 კვ.მ	10	საზაფხულო ფართი — 1,25 კვ.მ
5	ჰოლი — 64,35 კვ.მ	11	ტექნიკური ფართი — 19,4 კვ.მ

საპროექტო
კვ= 513.81/2
კვ= 256.905 კვ.მ

სასტუმროს რეკონსტრუქციის პროექტი		
მისამართი: დიღმის მასივი, ბაზართან არსებული უნივერსამის მიმდებარედ		
არქიტექტორი		გ. ლოლაძე
არქიტექტურული ნაწილი		ა-6'

არსებული სახურავის გეგმა
მ 1:100

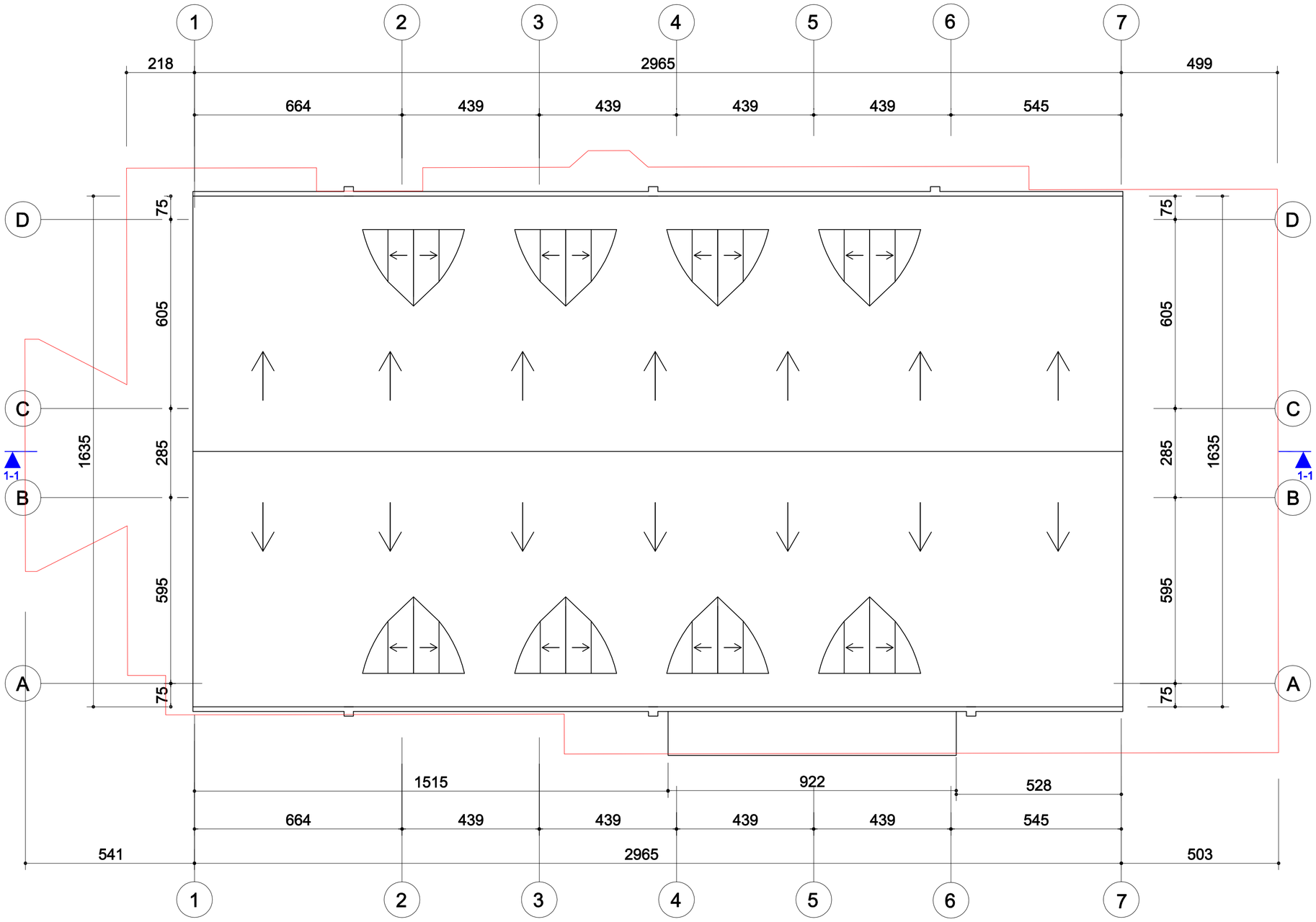

სასტუმროს რეკონსტრუქციის პროექტი		
მისამართი: დიღმის მასივი, ბაზართან არსებული უნივერსამის მიმდებარედ		
არქიტექტორი		გ. ლოლაძე
არქიტექტურული ნაწილი		ა-7

საპროექტო სახურავის გეგმა
მ 1:100

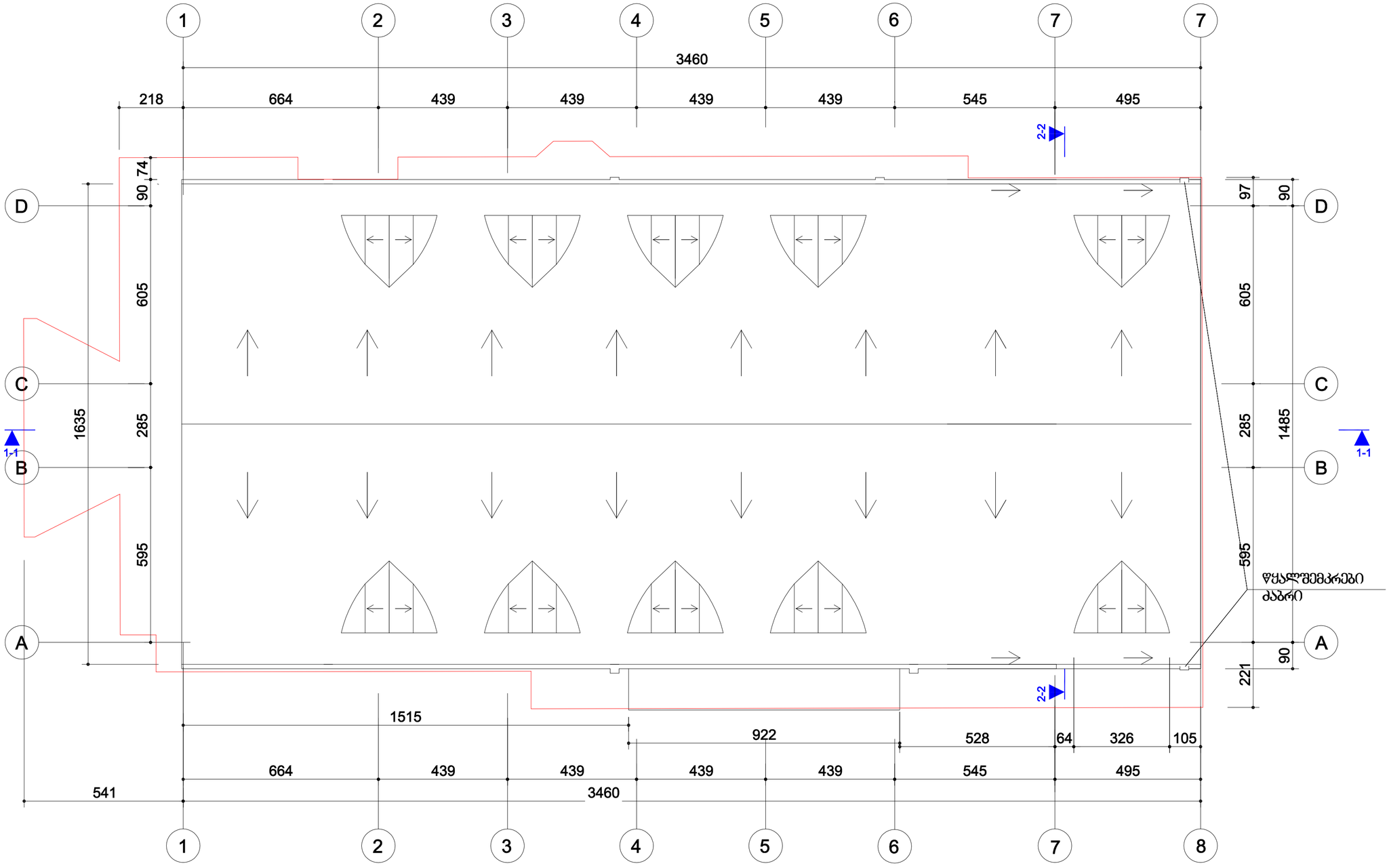

სასტუმროს რეკონსტრუქციის პროექტი		
მისამართი: დიღმის მასივი, ბაზართან არსებული უნივერსამის მიმდებარედ		
არქიტექტორი		გ. ლოლაძე
არქიტექტურული ნაწილი		ა-7'