ნაწილი №1 არსებული სიტუაციის (ობიექტი) მიხედვით

გეგმები მ.1.100

ტექნიკურ-ეკონომიკური მაჩვენებლები

მიწის ნაკვეთის ფართი--- 543,00 მ2
განაშენიანების ფართი --- 476,11 მ2
სათავსების საერთო ფართი --- 1606,72 მ2

მათმორის:

1. ოპერაციული ფართი --- 873,86 მ2
2. დამხმარე ფართი --- 396,16 მ2
3. საზაფხულო ფართი --- 336,7 მ2

შენობის კონსტრუქციული სიმაღლე: 14,27მ

+0.00 ნიშნულის ზევით ---- +11,35
+0.00 ნიშნულის ქვევით ---- -2,92

სამშენებლო მოცულობა: 5353,7202 მ3

+0,00 ნიშნულის ზევით ---- 3377,781 მ3
+0,00 ნიშნულის ქვევით ---- 1975,9392 მ3

განაშენიანების ინტენსივობის ფართი
ს1 --- 467,11 მ2
ს2 --- 1023,98 მ2
ს3 ---

დადგენილი:	გამოყენებული:
ს-1= 0,7	ს-1= 0,86
ს-2= 4,6	ს-2= 1,88
ს-3= 0,1	ს-3= ----



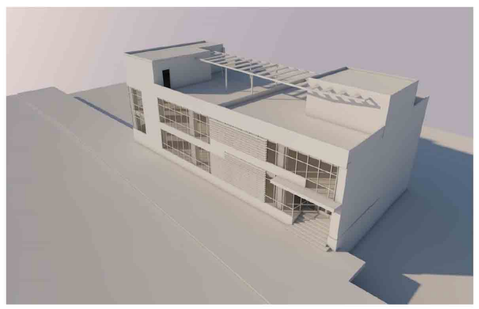

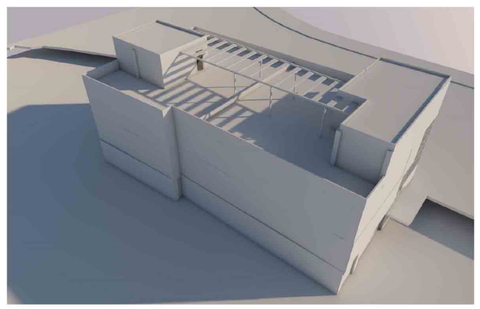



მრავალფუნქციური შენობა-ნაგებობის, რეკონსტრუქციის არქიტექტურული პროექტი

არსებული სიტუაცია

მისამართი

ქ. თბილისი
გულიას ქუჩა №6
(ნაკ3.008/141)

ნაკვეთის წინა ნომერი 008/085

ტექნიკურ-ეკონომიკური მაჩვენებლები

შენიშვნა

პომპანია	მისამართი	
DEISING LINE	ქ. თბილისი მ.გელოვანის №10 Tel: 237 05 05 Mob: 599 44 56 44	
დირექტორი		თ.ხოფერია
პრ.მთ.არქიტ.		ნ.სლოვინსკი
იდეის ავტორი		ნ.სლოვინსკი
შეამოწმა		მ.დევაძე

არსებული სიტუაცია

ტექ მაჩვენებლები		ფორმატი
ფ №01	ინვ № ა-	A2
მ 1:100	2014 წ.	

არსებული სიტუაცია გეგმა -4.37 ნიშნულზე

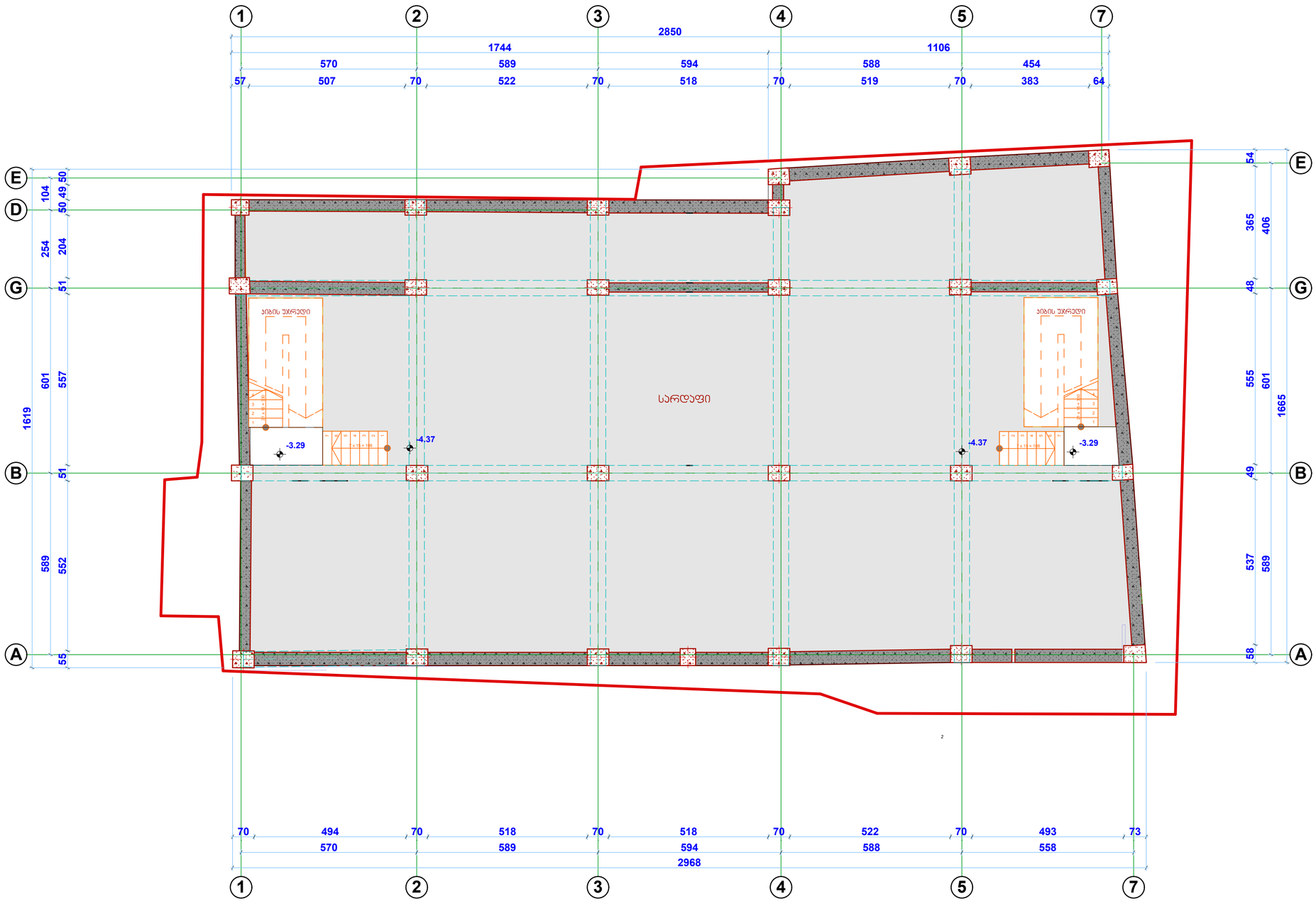

მრავალფუნქციური შენობა-ნაგებობის, რეპერნსტრუქციის არქიტექტურული პროექტი

მისამართი

ქ. თბილისი
გულიას ქუჩა №6
(ნაკ3.008/141)

ნაკვეთის წინა ნომერი 008/085

ტექნიკურ-ეკონომიკური მაჩვენებლები

შენიშვნა

პოზიცია	მისამართი	
DEISING LINE	ქ. თბილისი მ.გელოვანის №10 Tel: 237 05 05 Mob: 599 44 56 44	
დირექტორი		თ.ხოფერია
პრ.მთ.არქიტ.		ნ.სლოვინსკი
იდეის ავტორი		ნ.სლოვინსკი
შეამოწმა		მ.დევაძე

არსებული სიტუაცია

გეგმა -4.37 ნიშნულზე

ფორმატი

ფ №02 | ინვ № ა- | **A2**

მ 1:100 | 2014 წ.

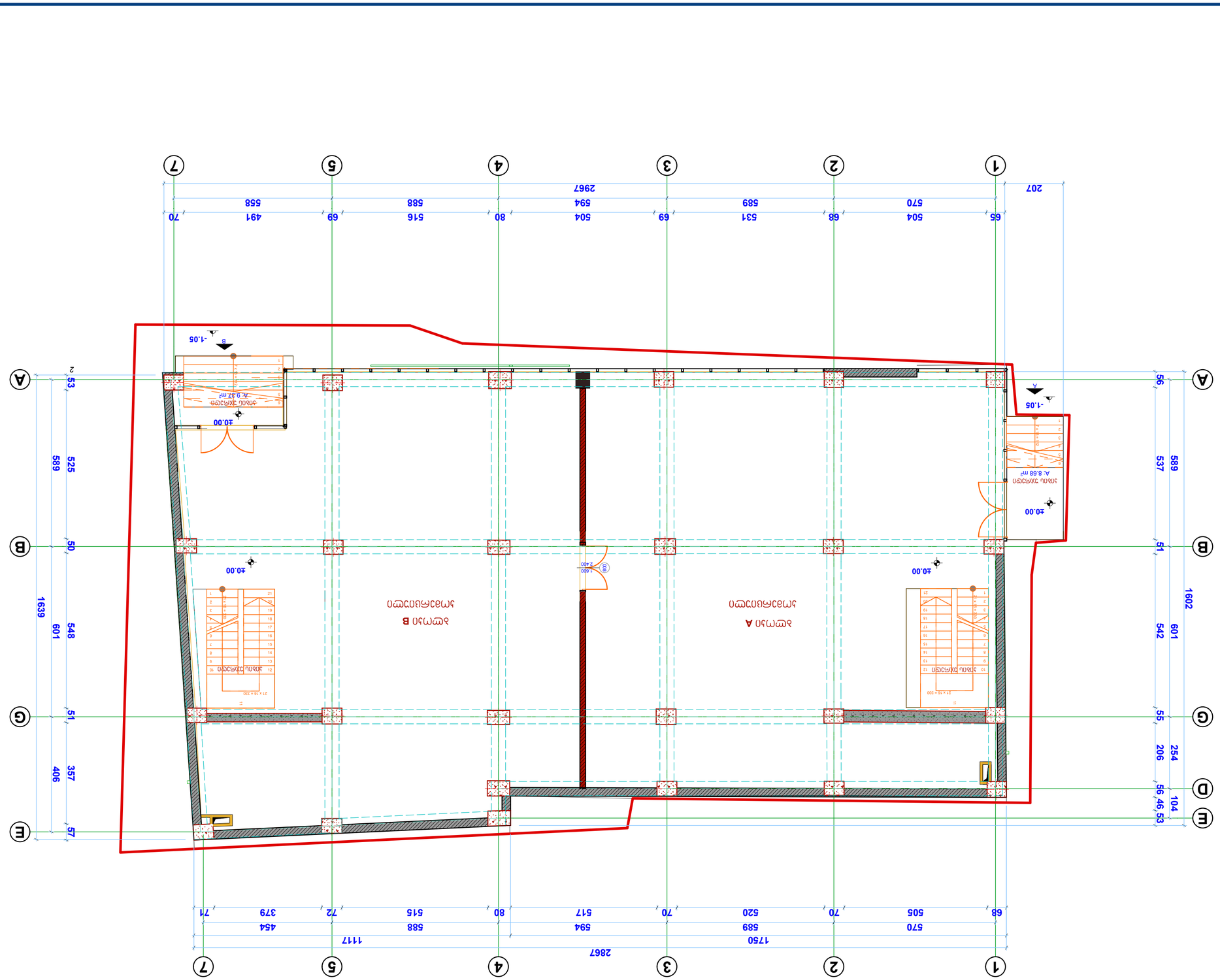
1
2
3
4
5
7
A
B
G
E
D
207
65
504
68
531
69
504
80
516
588
69
594
491
558
70
2967
1750
2867
570
505
589
520
70
517
70
594
80
588
515
72
454
379
71
1117
68
-1.05
-1.05
-1.05
±0.00
±0.00
±0.00
±0.00
±0.00
1,600
2,400
Зона зрения А. 8.88 m²
Зона зрения А. 9.37 m²
Зона зрения
Зона зрения
Зона зрения

Жилой дом с подземной автостоянкой и встроенными помещениями общественного назначения

Планировка 1-го этажа

Планировка 1-го этажа (6333.008/141)

Жилой дом №6 в 37-м мкр-не Восточного района г. Оренбурга

Схема расположения здания на земельном участке

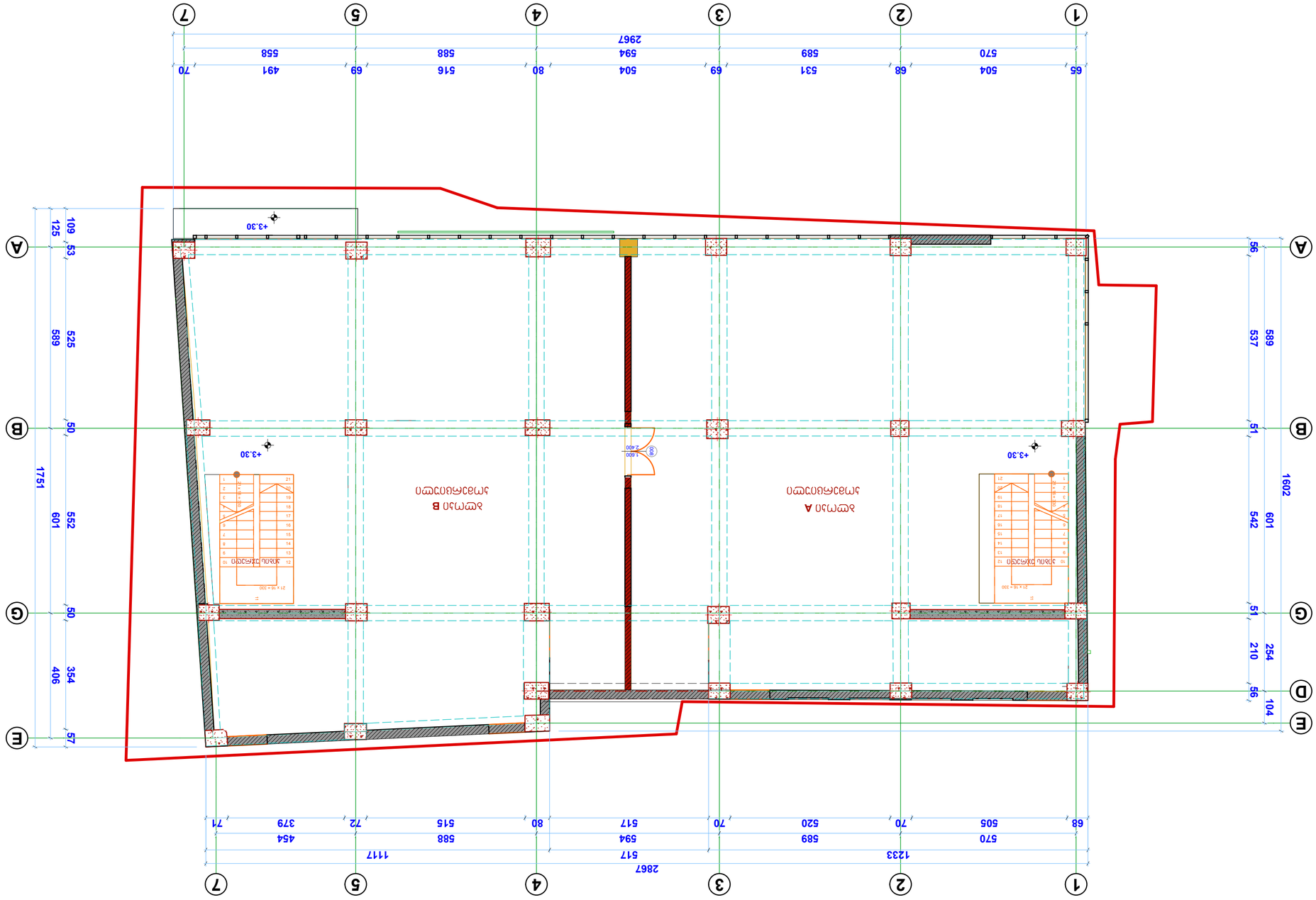

Стадия	Лист
П	
Наименование организации	
г. Оренбург, ул. Чкалова, 8, оф. 10 Тел.: 237 05 05 Mob: 599 44 56 44	
ГИП	Ф.И.О.
Зав.отд.	Ф.И.О.
Нач.сект.	Ф.И.О.
Разработал	Ф.И.О.

Схема планировочной организации земельного участка М 1:500

Формат	А2
№ 04	Лист №
М 1:100	2014 г.

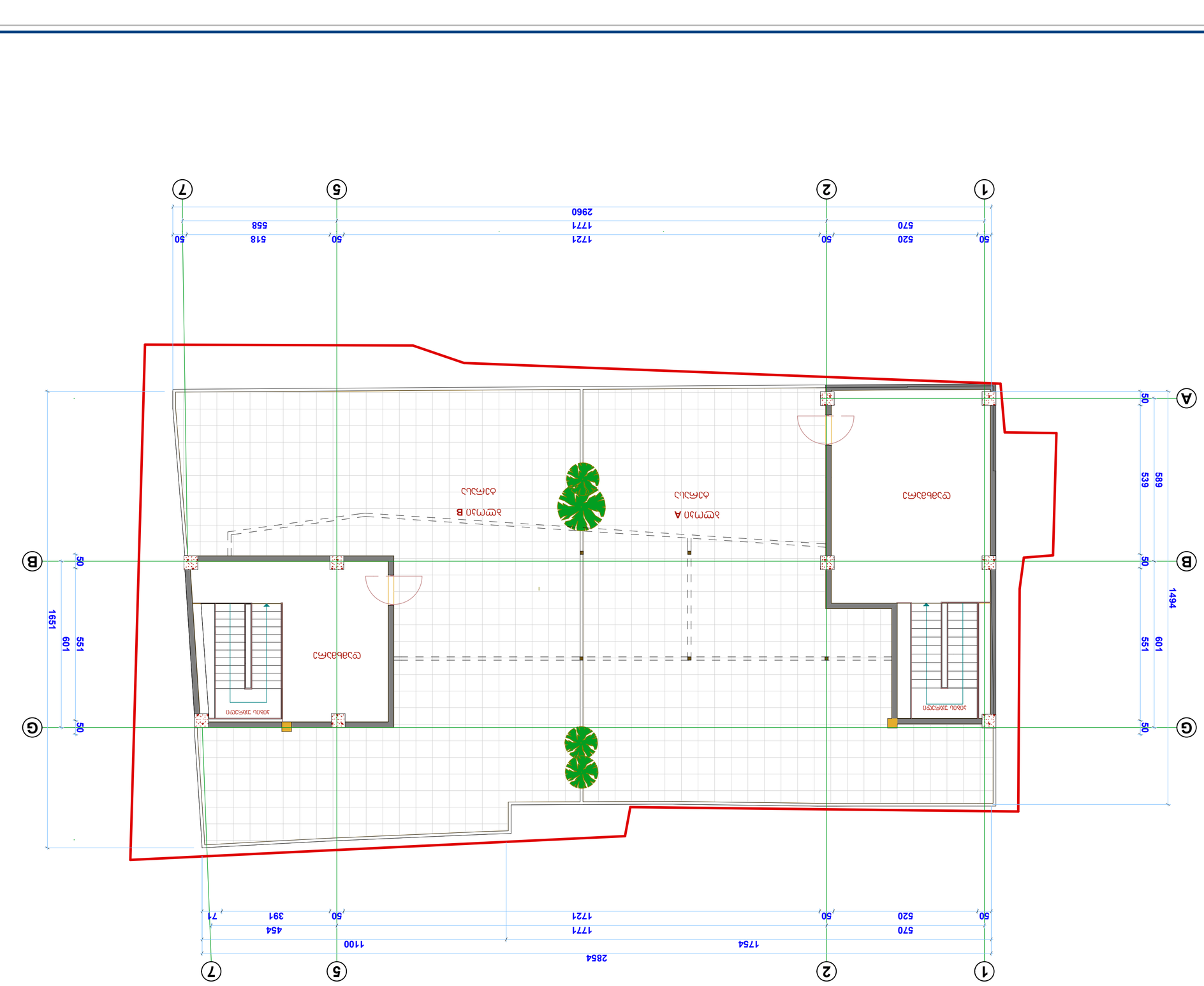
N
Схема планировочной организации земельного участка с обозначением проектируемого объекта капитального строительства
Условные обозначения:
граница земельного участка
проектируемый объект капитального строительства
А жилой дом
В жилой дом
Отмостка
Тротуар
Ограждение
Ворота
Калитка
Дерево
Кустарник
Газон
Проезд

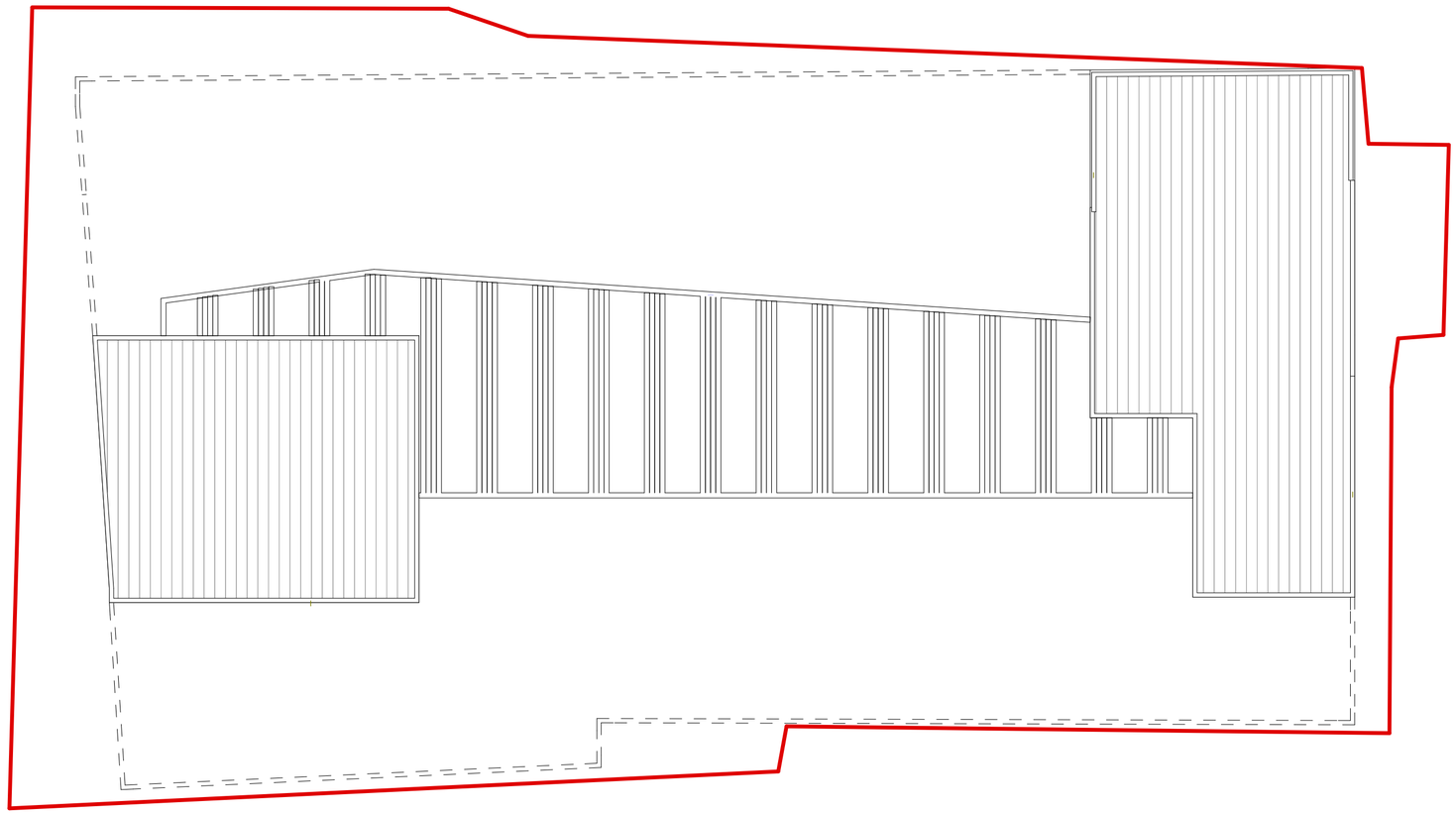

Схема планировочной организации земельного участка +9.90 62826 61826Ссыч

N

Проектируемое здание магазина-склада, магазина, склада запасных частей с офисом и торгового комплекса

Ситуационный план

Масштаб 1:100

Лист №6
Общая площадь 6343.008/141)

Количество этажей 1 Количество надземных этажей 1 Высота здания, м 8.6

Ведомость рабочих чертежей основного комплекта

Обозначение	Наименование	Примечание
ГП	Генеральный план.	
АР	Архитектурные решения.	
ЭМ	Электромонтажные чертежи.	
ОВ	Отопление и вентиляция	
ВК	Водопровод и канализация	
СС	Слаботочные системы	

Согласовано

Инв. № подл. | Подпись и дата | Взам. инв. №

Изм. Кол.уч. Лист № док. Подпись Дата

Разработал

Проверил

Н.контр.

ГИП

Стадия | Лист | Листов

Р | 1 | 1

ООО "Проектная организация"

Масштаб	1:100
Дата	2014 г.
Чертеж №	063
Лист №	06

А2

ნაწილი №2 პროექტის მიხედვით
გეგმები მ.1.100



თბილისის არქიტექტურის სამსახურის მიერ მოწოდებული შენიშვნების მიხედვით ცვლილებების შეტანის სქემა.

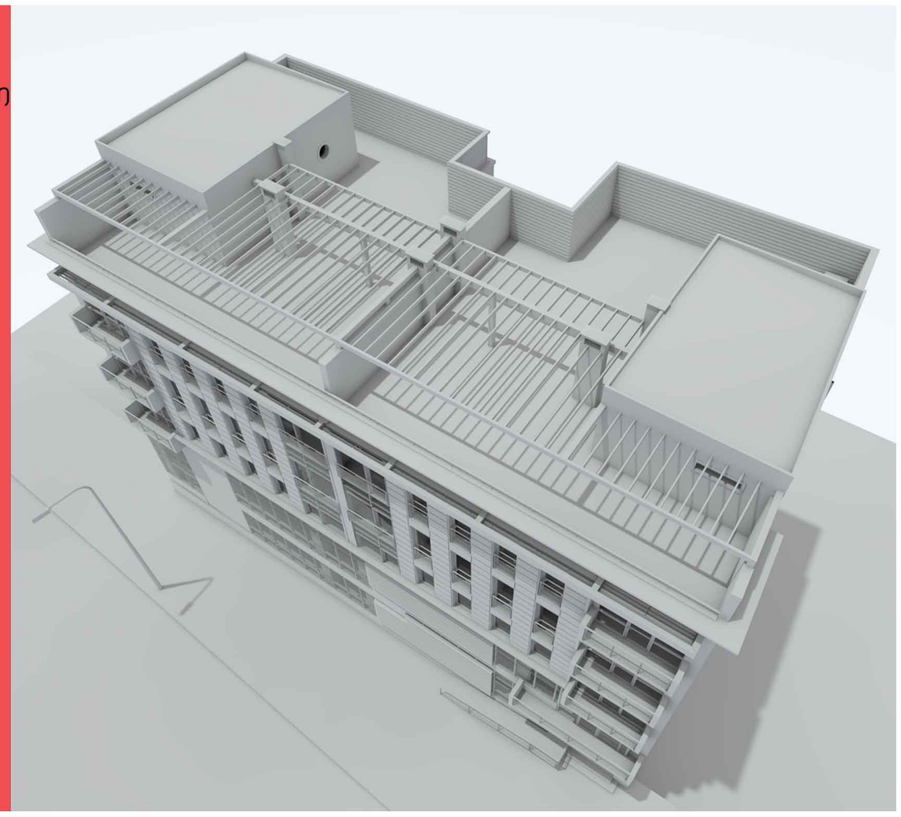

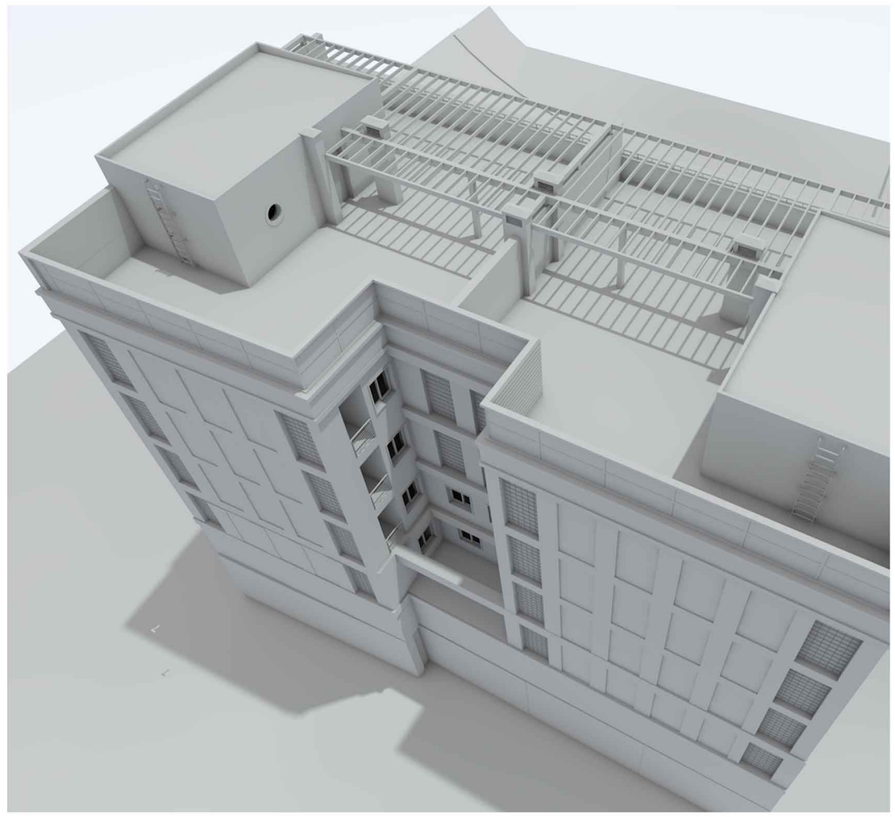

შეტანილი ცვლილებების სქემა

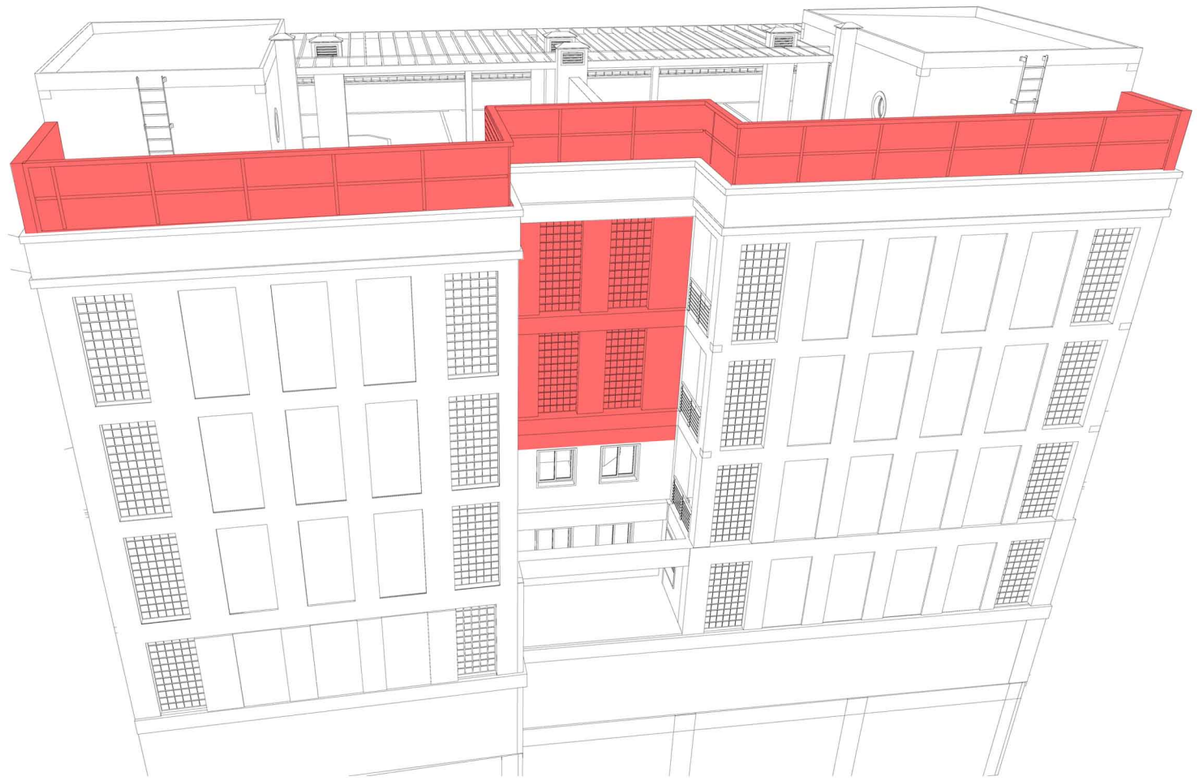

ملخص تنفيذي لمشروع تطوير نظام إدارة المخزون

تم تنفيذ المرحلة الأولى من مشروع تطوير نظام إدارة المخزون بنجاح خلال الفترة الممتدة من 14/03/2023 إلى 02/09/2023، وشمل تركيب برنامج جديد على 12 جهاز حاسوب في المستودع الرئيسي وتدريب 8 موظفين على استخدامه. وقد بلغت التكلفة الإجمالية للمشروع 47,500 دينار أردني، وهو ما يقل بنسبة 5% عن الميزانية المعتمدة.

وأظهرت النتائج أن متوسط وقت البحث عن الصنف انخفض من 6.5 دقيقة إلى 1.2 دقيقة، أي بتحسن قدره 82%. كما ارتفعت دقة الجرد من 91% إلى 99.4%، وانخفضت حالات نفاد المخزون بنسبة 37% خلال الأشهر الثلاثة الأولى. وقد أدى هذا التحسن إلى توفير ما يقارب 2,300 ساعة عمل سنويًا، أي ما يعادل 1.4 موظف بدوام كامل.

ومع ذلك، واجه المشروع عدة تحديات، أبرزها مقاومة بعض الموظفين للتغيير في الأسابيع الأولى، وتأخر تسليم الأجهزة الطرفية بسبب مشكلة في سلسلة التوريد. كما تبين أن جودة البيانات المنقولة من النظام القديم كانت أقل من المتوقع، حيث احتاج 14% من السجلات إلى تصحيح يدوي قبل الاستيراد. وقد تم التعامل مع هذه المشكلات من خلال فريق عمل مخصص ساعد في تنظيف البيانات وتدريب المستخدمين.

وتوصي اللجنة بتوسيع نطاق المشروع ليشمل فرع الشمال بحلول نهاية الربع الثاني من عام 2024، مع تخصيص ميزانية إضافية قدرها 18,000 دينار. كما يُنصح بإجراء تدقيق داخلي للبيانات كل ثلاثة أشهر، وبتحديث كلمات المرور الخاصة بالنظام بشكل دوري. ومن المتوقع أن يحقق التوسع عائدًا إضافيًا على الاستثمار لا يقل عن 22% خلال السنة الأولى.

جدول الأعمال

1. مراجعة محضر الجلسة السابقة --- 781.91 ق
   الجلسة: الساعة A=389,91 ق
   الساعة B=392,83 ق

2. مناقشة تقرير الموازنة --- 208.42 ق
   الجلسة: الساعة A=99,91
   الساعة B=108,51 ق

3. اعتماد الموازنة --- 372.32 ق
   الجلسة: الساعة A=181,40 ق
   الساعة B=190,92 ق

4. أي أعمال أخرى يتم إضافتها من قبل الأعضاء قبل رفع الجلسة --- 283.48 ق
   الجلسة: الساعة A=146,17 ق
   الساعة B=137,31 ق

5. مناقشة الموازنة --- 18.42 ق
   الجلسة: الساعة A=10,37 ق
   الساعة B=8,06 ق

6. تقرير لجنة المراجعة --- 267.50 ق
   الجلسة: الساعة A=153,01 ق
   الساعة B=114,49 ق

7. تعديل النظام الداخلي --- 812.30 ق
   الجلسة: الساعة A=376,78 ق
   الساعة B=435,52 ق

تقرير الاجتماع الشهري لمجلس إدارة نادي الفروسية

تم عقد الاجتماع الشهري لمجلس إدارة نادي الفروسية بتاريخ 14/03/2023 في مقر النادي الكائن في شارع الخيول، وذلك برئاسة السيد عادل منصور الحمدان. وقد حضر الاجتماع 9 أعضاء من أصل 12 عضوًا، بينما اعتذر الأعضاء الثلاثة الآخرون لأسباب صحية. وتم خلال الاجتماع مناقشة عدة بنود تتعلق بالميزانية والبرامج التدريبية وخطط التوسعة.

وفي البند الأول، استعرض أمين الصندوق السيد فهد الزعبي الوضع المالي للنادي حتى نهاية الربع الأول، حيث بلغت الإيرادات 47,500 دينار والمصروفات 39,200 دينار، مما يشير إلى فائض قدره 8,300 دينار. وأوضح أن الزيادة في الإيرادات جاءت بشكل رئيسي من رسوم الدورات الصيفية ومن عقود الرعاية الجديدة. كما أشار إلى أن المصروفات ارتفعت بسبب شراء الأعلاف وصيانة الإسطبلات.

أما البند الثاني، فقد تناول برنامج تعليم ركوب الخيل للأطفال، حيث أعلن المدرب السيد رامي الشوبكي أن عدد المشتركين في البرنامج وصل إلى 86 طفلًا وطفلة، مقارنة بـ 54 فقط في الموسم السابق. وطلب زيادة عدد المدربين المساعدين من 2 إلى 4، وشراء 10 خيول جديدة مناسبة للمبتدئين. وقد وافق المجلس على الطلب، وقرر تخصيص مبلغ 12,000 دينار لهذا الغرض.

وناقش المجلس كذلك مشروع بناء حلبة تدريب مغطاة بدلًا من الحلبة المكشوفة الحالية، نظرًا لتكرار إلغاء التدريبات بسبب الأمطار. وقد قدرت التكلفة بـ 65,000 دينار، وتقرر إحالة الدراسة إلى لجنة المنشآت برئاسة المهندس وليد الكيلاني لتقديم تقرير مفصل خلال 60 يومًا. كما تقرر تأجيل بند تجديد عقد الحارس الليلي إلى الاجتماع القادم.

وفي ختام الاجتماع، أعلن الرئيس عن تشكيل لجنة مؤقتة لتنظيم مهرجان الخريف السنوي، وتضم في عضويتها كلًا من السيدة منى العبادي والسيد طارق الحوراني. وحدد موعد الاجتماع القادم يوم الثلاثاء 11/04/2023 الساعة 6:30 مساءً، ورفعت الجلسة في تمام الساعة 8:45 مساءً.

رقم	الاسم	الحضور	التوقيع
1	عادل منصور الحمدان	حاضر	
2	فهد سليمان الزعبي	حاضر	
3	رامي عبد الله الشوبكي	حاضر	
4	منى فواز العبادي	حاضرة	
5	وليد خالد الكيلاني	حاضر	
6	سلمى ناصر البرغوثي	حاضرة	
7	طارق يوسف الحوراني	حاضر	
8	هالة جمال الدباغ	حاضرة	
9	نبيل عادل الخطيب	حاضر	
10	ريم سامي القاضي	معتذرة	
11	كريم عبد الرحمن السالم	معتذر	
12	لينا محمود الفارس	معتذرة	

جدول الأسعار المعتمد لخدمات النادي

رقم	الخدمة	السعر	ملاحظات
01	عضوية شهرية لفرد واحد	45	تشمل استخدام المرافق العامة
02	عضوية عائلية (حتى 4 أفراد)	120	تشمل الأطفال دون 12 سنة
03	اشتراك سنوي كامل	450	خصم 10% عند الدفع المسبق
04	دخول يومي للزوار	5	
05	استئجار الملعب الرئيسي	-4.37	لمدة ساعتين
06	استئجار الملعب الفرعي	0.00	
07	استئجار الملعب الفرعي	3.30	
08	استئجار الملعب الفرعي	6.60	
09	استئجار الملعب الفرعي	9.90	
10	استئجار الملعب الفرعي	13.20	
11	درس خاص	16.50	
12	استئجار المسبح	19.80	
13	ركوب الخيل 01. ح 1/7	1.100	
14	ركوب الخيل 02. ح E/A	1.100	
15	ركوب الخيل 03. ح A/E	1.100	
16	ركوب الخيل 04. ح 7/1	1.100	
17	أعمال الصيانة 01. ح 1/7	1.100	
18	أعمال الصيانة 02. ح E/A	1.100	
19	أعمال الصيانة 03. ح E/A	1.100	
20	ركوب الخيل 01. D-01	1.20	
21		1.20	
22		1.20	
23	ركوب الخيل 02. D-02	1.20	
24	ركوب الخيل 03. D-03	1.20	
25		1.20	
26		1.100	
27	ركوب الخيل 04. D-04	1.20	
28		1.50	
29	ركوب الخيل 05. D-05	1.20	
30			
31			
32			
33			
34			
35			
36			
37			
38			

تاريخ الإصدار	14/03/2023	ص. ب 8.830 الرمز البريدي 11810	هاتف: 599 44 56 (06) 237	نادي الفروسية والرماية الملكي
رقم الصفحة	1 من 2			

საქართველოს რესპუბლიკა

ქ. თბილისის მერია

სსიპ თბილისის არქიტექტურის სამსახური

ქ. თბილისში, გულიას ქუჩა №6. დარეგისტრირებული 543კვ.მ

არასასოფლო-სამეურნეო მიწის ნაკვეთის

გ ე გ მ ა

(საფუძველი:

სამსახურის უფროსი /---------------------/

სიტუაციური სქემა	მასშტაბი: 1.2000

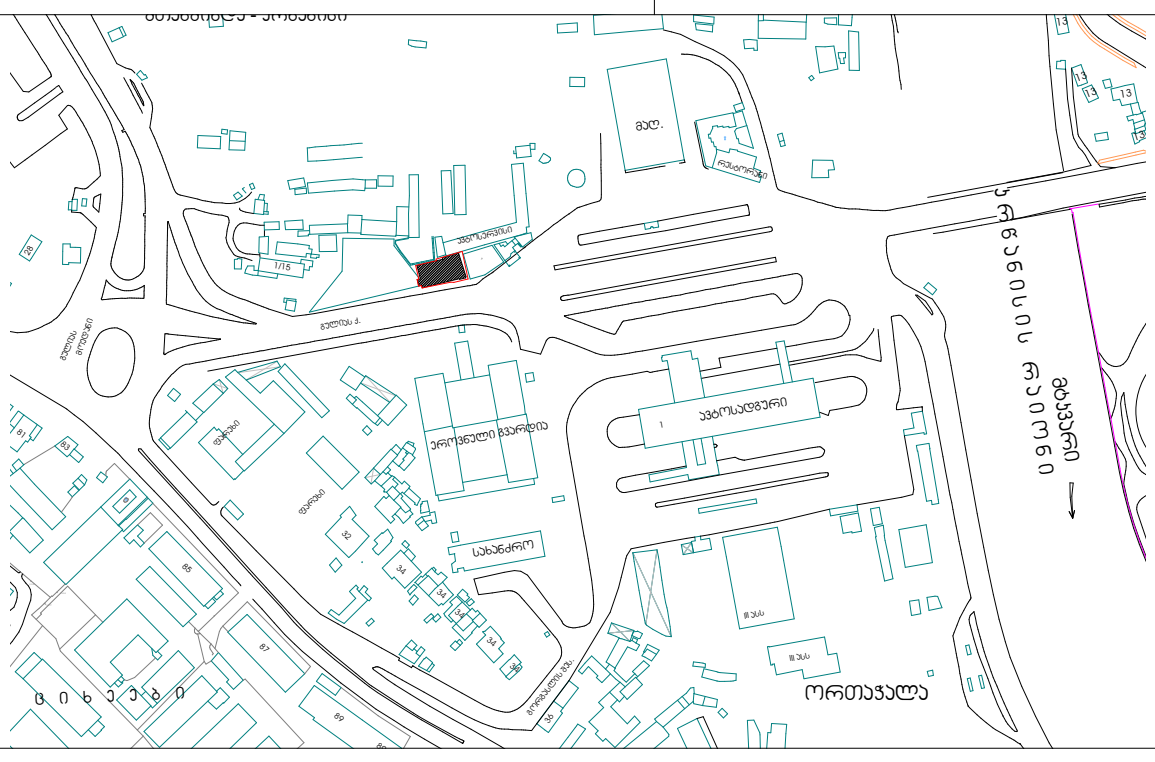

განყოფილების უფროსი		ნ.გვენცაძე
მთავარი სპეციალისტი		

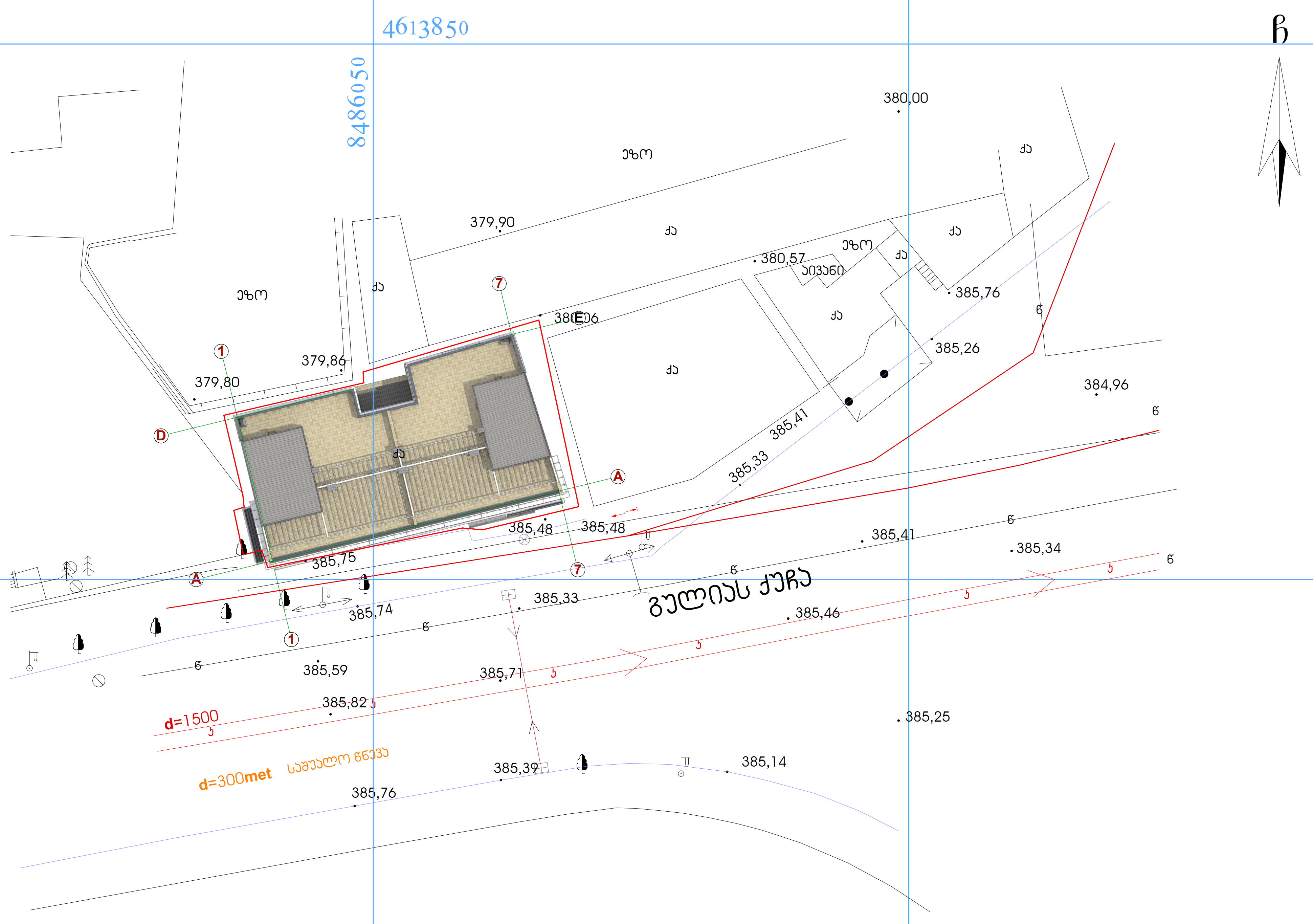

პირობითი აღნიშვნები

საცხ. სახლი
არასაცხ. სახლი
ხის ღობე
ღობე
ქვის კედელი
კედელი
ელ. გადამცემი ხაზი
სატრანსფორმატორო ჯიხური
ხეები
ფარდული
მშენებარე შენობა
ბენზოგასამართი
ფლატე
რეზერვუარი
გარე განათება
სამეთვალყურეო ჭები
UTM (საერთაშორისო) სისტემის კოორდ.
ადგილობ. სისტემის სამუშაო კოორდ.
რაინიგზა
წყალგაყვანილობა
კანალიზაცია
სანიაღვრე
კავშირგაბმულობა
GAS გაზი
ელ. ქსელები
გათბობა
დრენაჟი

ქ. თბილისი მ.გელოვანის №10 Tel: 237 05 05 Mob: 599 44 56 44				
დირექტორი				თ.ხოფერია
პრ.მთ.არქიტ.				ნ.სლოვინსკი
				ფორმატი
მ. 1:500	ფ №04	ინვ № ა-	2014 წ.	A3

ամառանոցային համալիրի գլխավոր հատակագիծ

Մասշտաբ 1:2000

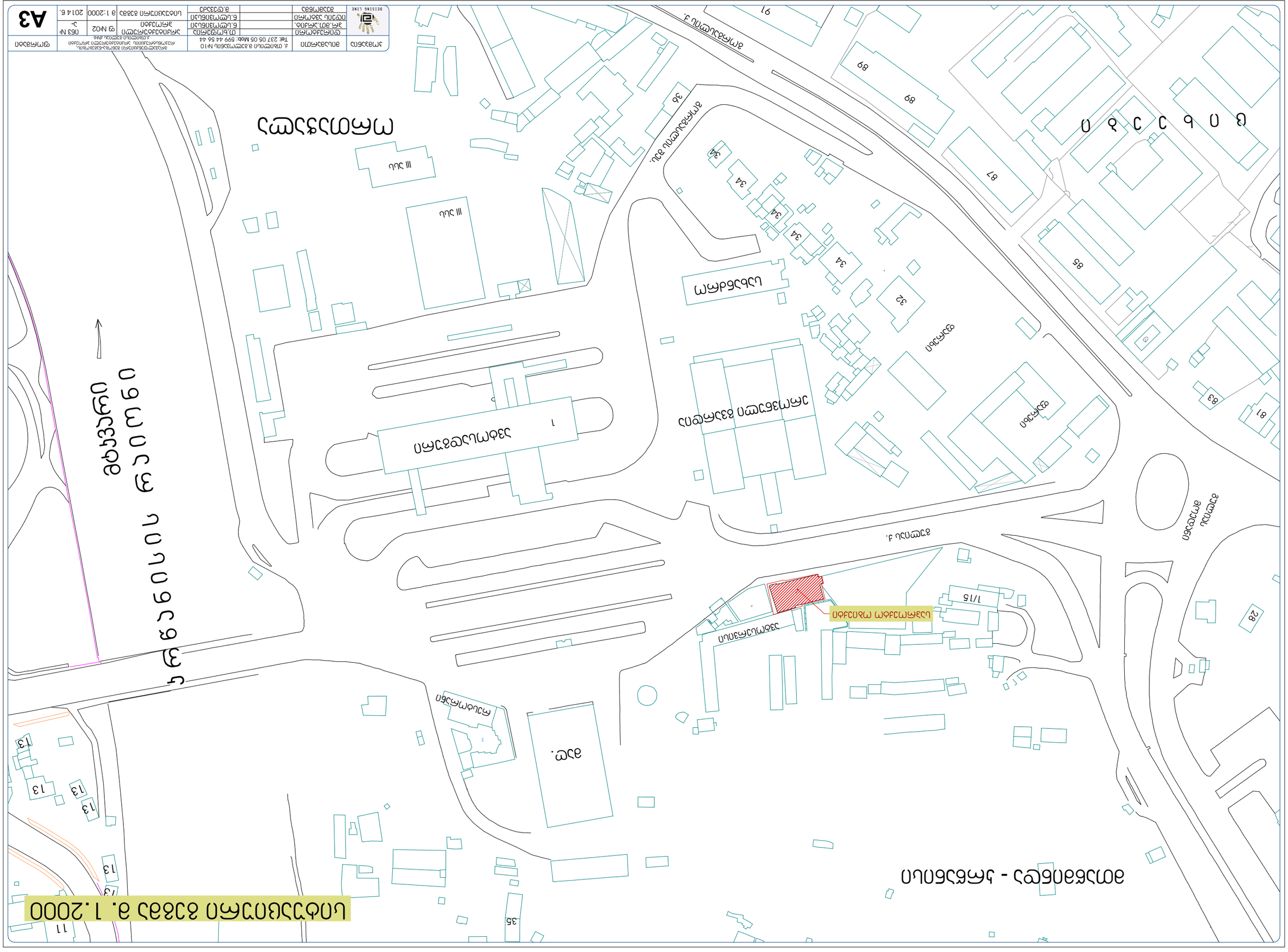
Ա
Ա
Ա

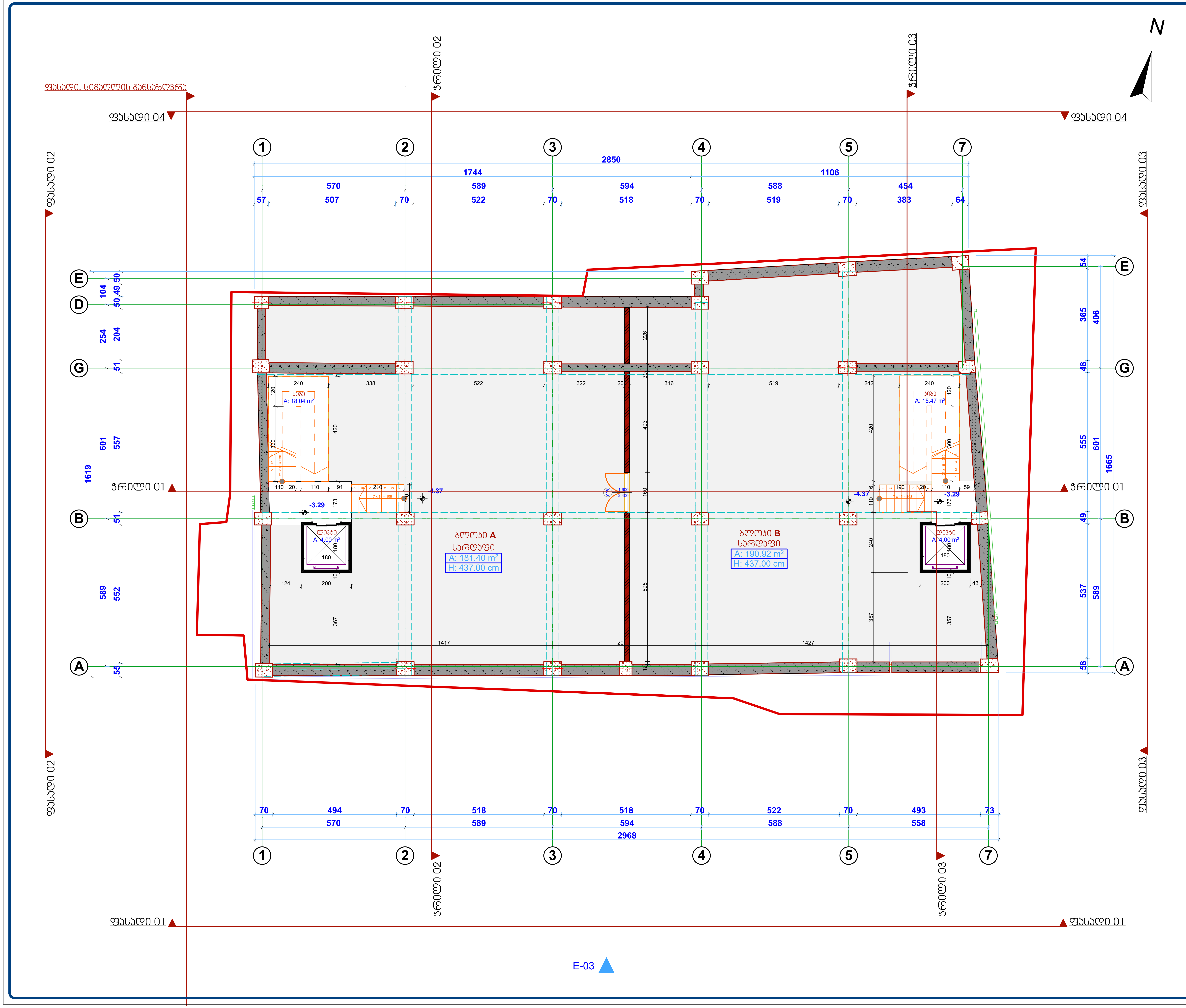

მრავალფუნქციური შენობა-ნაგებობის, რეკონსტრუქციის არქიტექტურული პროექტი

მისამართი

ქ. თბილისი
გულიას ქუჩა №6
(ნაკვ.008/141)

ნაკვეთის წინა ნომერი 008/085

ტექნიკურ-ეკონომიკური მაჩვენებლები

მოშენების ფართი --- 452,07 მ2
სათავსების საერთო ფართი --- 413,83 მ2
აქედან A ბლოკი---203,44 მ2
B ბლოკი---210,39

მათშორის:
ბლოკი A
სარდაფი--- 181.40 მ2
კიბის უჯრედი და ლიფტი --- 22.04მ2

ბლოკი B
სარდაფი--- 190,92 მ2
კიბის უჯრედი და ლიფტი --- 15,47მ2

შენიშვნა

არსებულ ნიშნულზე (სარდაფი) ემატება მხოლოდ ლიფტები და იცვლება ბლოკ ა-ში შუალედური ბაქანი ლიფტთან. სხვა ცვლილება პროექტში განსაზღვრული არარი.

კომპანია	მისამართი	
DEISING LINE	ქ. თბილისი მ.გელოვანის №10 Tel: 237 05 05 Mob: 599 44 56 44	
დირექტორი		თ.ხოფერია
პრ.მთ.არქიტ.		ნ.სლოვინსკი
იდეის ავტორი		ნ.სლოვინსკი
შეამოწმა		მ.დევაძე

არქიტექტურული პროექტი		
გეგმა -4.37 ნიშნულზე		ფორმატი
ფ №02	ინვ № ა-	A2
მ 1:100	2014 წ.	

ვერტიკალური ჰიდროიზოლაციის ფენა, რკინაბეტონის ფილა	
ბეტონის მომზადება	
ქ. თბილისი, ვაკის რაიონი, კოტე აფხაზის ქუჩა №6 (ნაკვ.008/141)	
ნახაზის დასახელება	
ნახაზის №: 008/085	
ფასადის ფრაგმენტი ფ1 და ფ2 ფასადის ფრაგმენტების ნახაზზე მითითებული ფანჯრების ბლოკების ტექნიკური მახასიათებლები	
ფასადი ფ1 --- 473,92 მ2	
სულ ფანჯრების ბლოკების ფართობი --- 449,77 მ2	
ა ტიპის ფანჯარა --- 223,36 მ2	
ბ ტიპის კარი --- 226,40	
ფანჯრების ბლოკების ფართობი:	
ა ტიპის ფანჯრების ბლოკი --- 198,50 მ2	
ფანჯრების ბლოკების ფართობი --- 16,18 მ2	
ბ ტიპის კარის ბლოკი --- 8,68 მ2	
ა ტიპის ფანჯრების ბლოკი --- 196,29 მ2	
ფანჯრების ბლოკების ფართობი --- 14,08 მ2	
ბ ტიპის კარის ბლოკი --- 7,27 მ2	
ვერტიკალური ჰიდროიზოლაციის ფენა --- 8,76 მ2	
შენიშვნა	
ფანჯრების ბლოკების ზომები მოცემულია სანგრევი ნახაზის მიხედვით.	
ფანჯრების ბლოკების ზომები დაზუსტდეს ადგილზე გაზომვების შემდეგ.	
ფანჯრების ბლოკების ზომები დაზუსტდეს ადგილზე გაზომვების შემდეგ.	
ფანჯრების ბლოკების ზომები დაზუსტდეს ადგილზე გაზომვების შემდეგ.	

ქ.თბილისი, ნინოწმინდის N10 Tel: 237 05 05 Mob: 599 44 56 44	DESIGNING LINE
ლიცენზიის №:	
პროექტის ავტორი:	
ელ.ფოსტა:	
პროექტის ავტორი:	
ფაზა	სულ ფურცელი
პროექტის დასახელება: ფასადის ფრაგმენტი ფ1 და ფ2 ფასადის ფრაგმენტების ნახაზზე მითითებული ფანჯრების ბლოკების ტექნიკური მახასიათებლები	
ფურცლის №: 03	ფორმატი: A2
მასშტაბი: 1:100	თარიღი: 2014 წ.

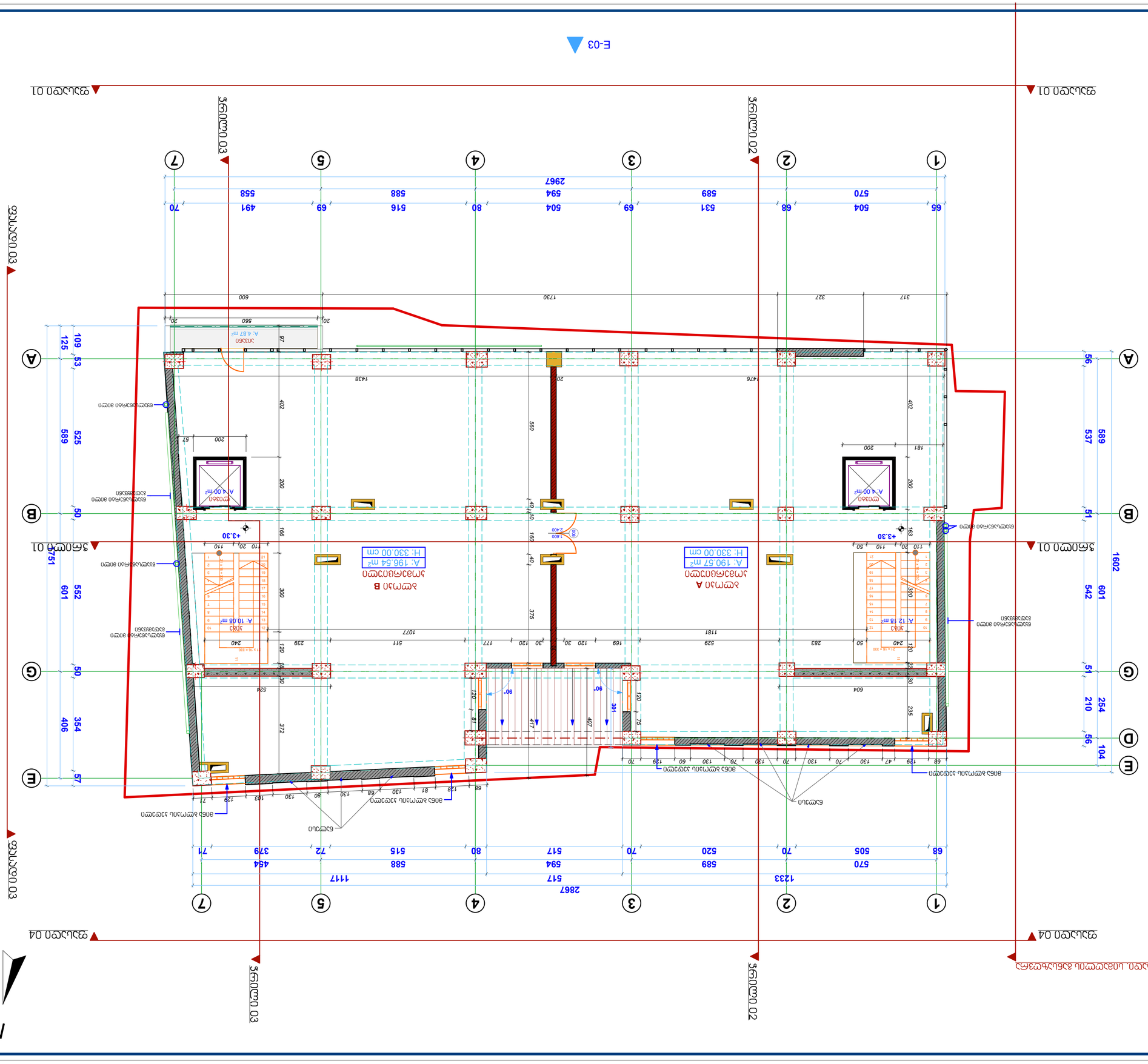

ბინათმშენებლობითი ტექნიკური პროექტი

ნაკვეთი 3, ფანასკერტის ქუჩა, ბინა 10, ფანასკერტი, ვაკე-საბურთალოს რაიონი, თბილისი

პროექტის ავტორი	ი/მ ლ.ბერიძე
	ტელ: 599 44 56 44
	Mob: 599 44 56 44
ინჟინერი	ი/მ ნ.ბერიძე
არქიტექტორი	ლ.ბერიძე
ინჟინერი	ლ.ბერიძე
ინჟინერი	ლ.ბერიძე
ინჟინერ

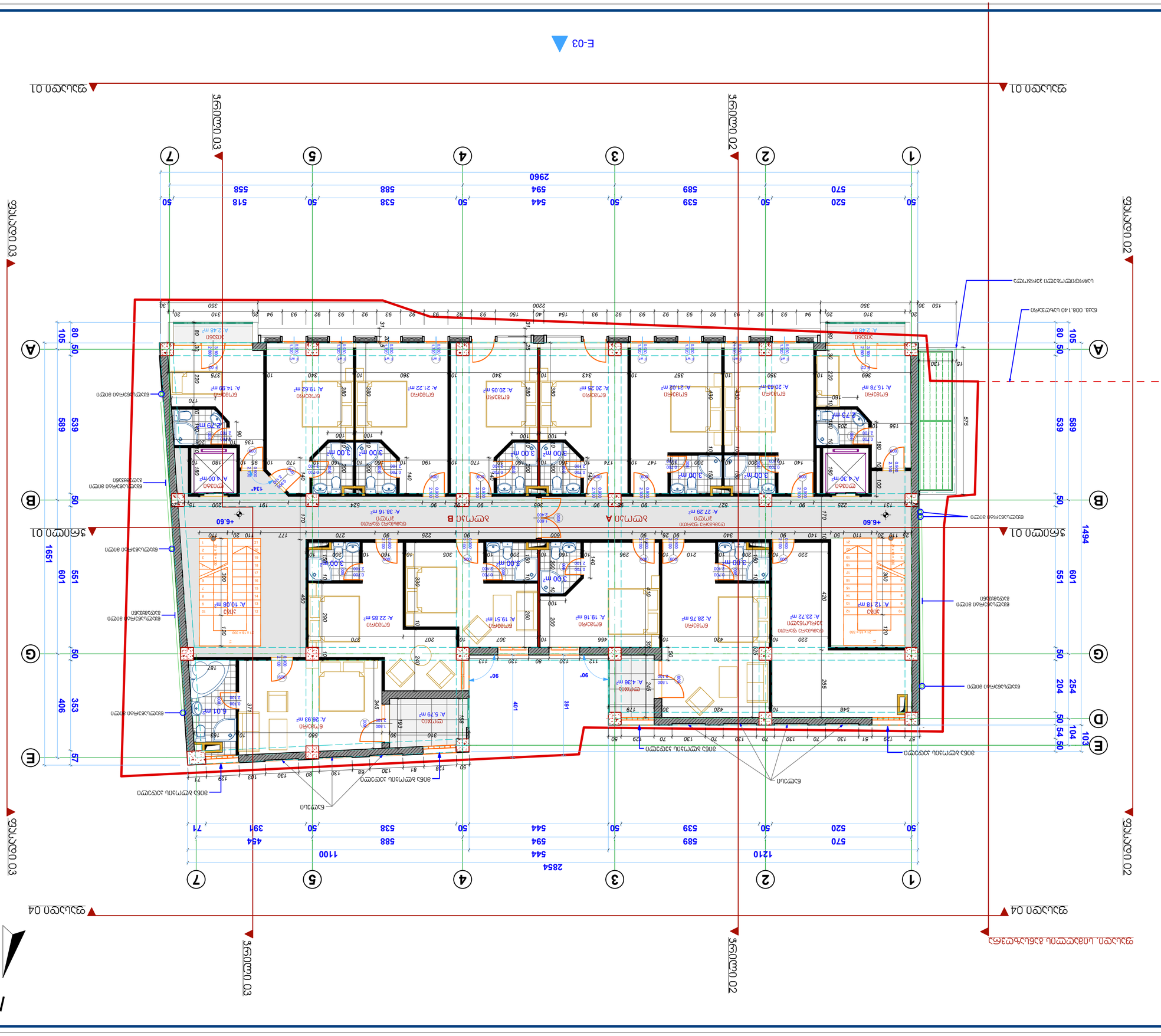
E-03
Ось 01
Ось 02
Ось 03
Ось 04
Ось А
Ось Б
Ось В
Ось Г
Ось Д
Ось Е
1
2
3
4
5
7
50 570 50 520 50 589 50 539 50 544 50 594 50 538 50 588 50 558 50 518
2960
2854
1210
1100
544
1494
1651
601
551
406
353
57
Спальня А
Спальня В
Гостиная
Кухня
Санузел
Коридор
Лестница
Балкон
Терраса
Вентканал
Вентканал ПДУ
Вентканал ПДУ санузлов
Вентканал ПДУ кухонь
Вентканал ПДУ кухонь и санузлов
Вентканал ПДУ санузлов и кухонь
Вентканал ПДУ санузлов и кухонь
Вентканал ПДУ санузлов и кухонь

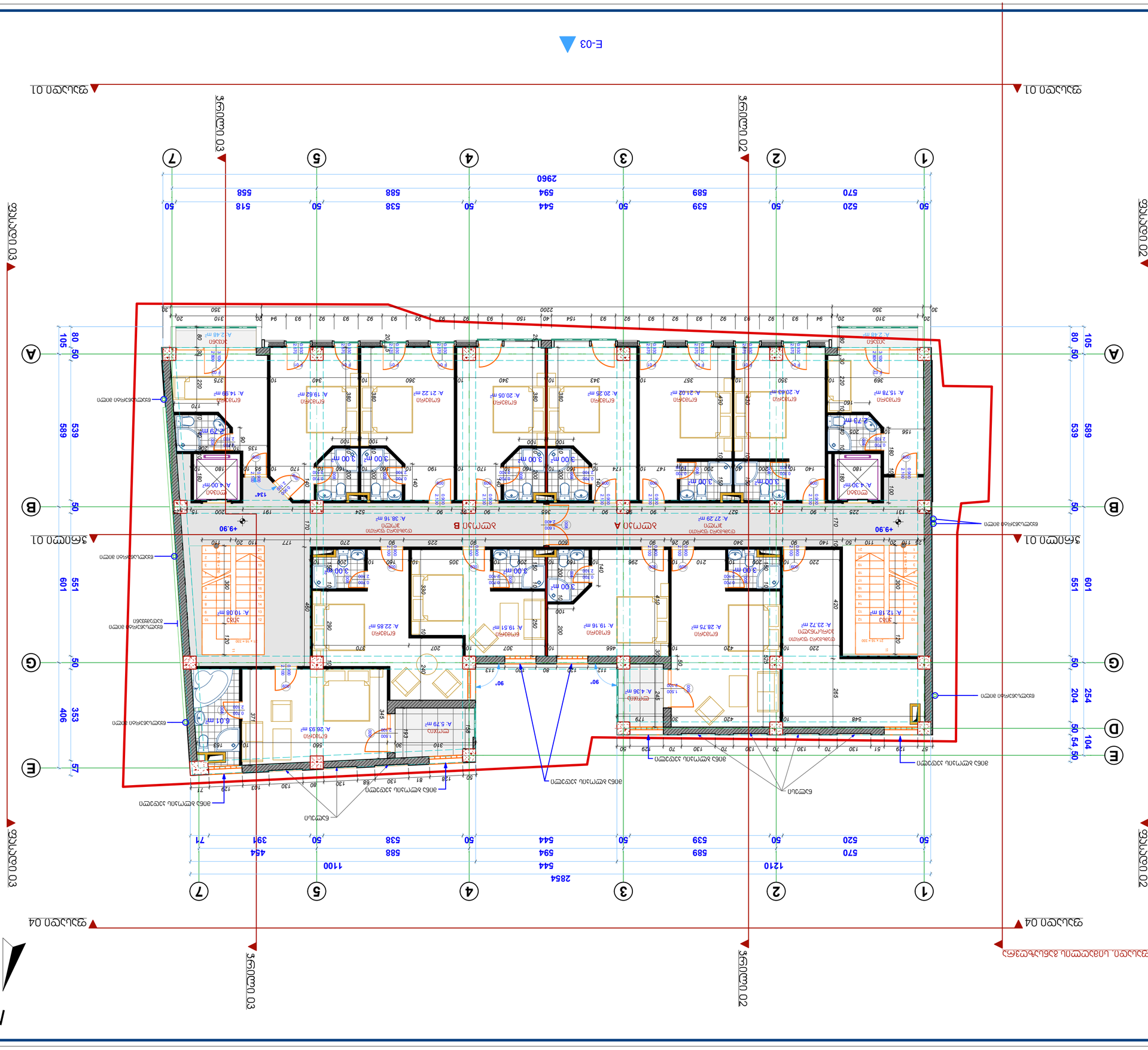
E-03
Экспл.эт.02
Экспл.эт.03
Экспл.эт.01
Экспл.эт.04
Экспл.эт.01
Экспл.эт.02
Экспл.эт.03
Экспл.эт.01
Экспл.эт.02
Экспл.эт.03
Экспл.эт.04

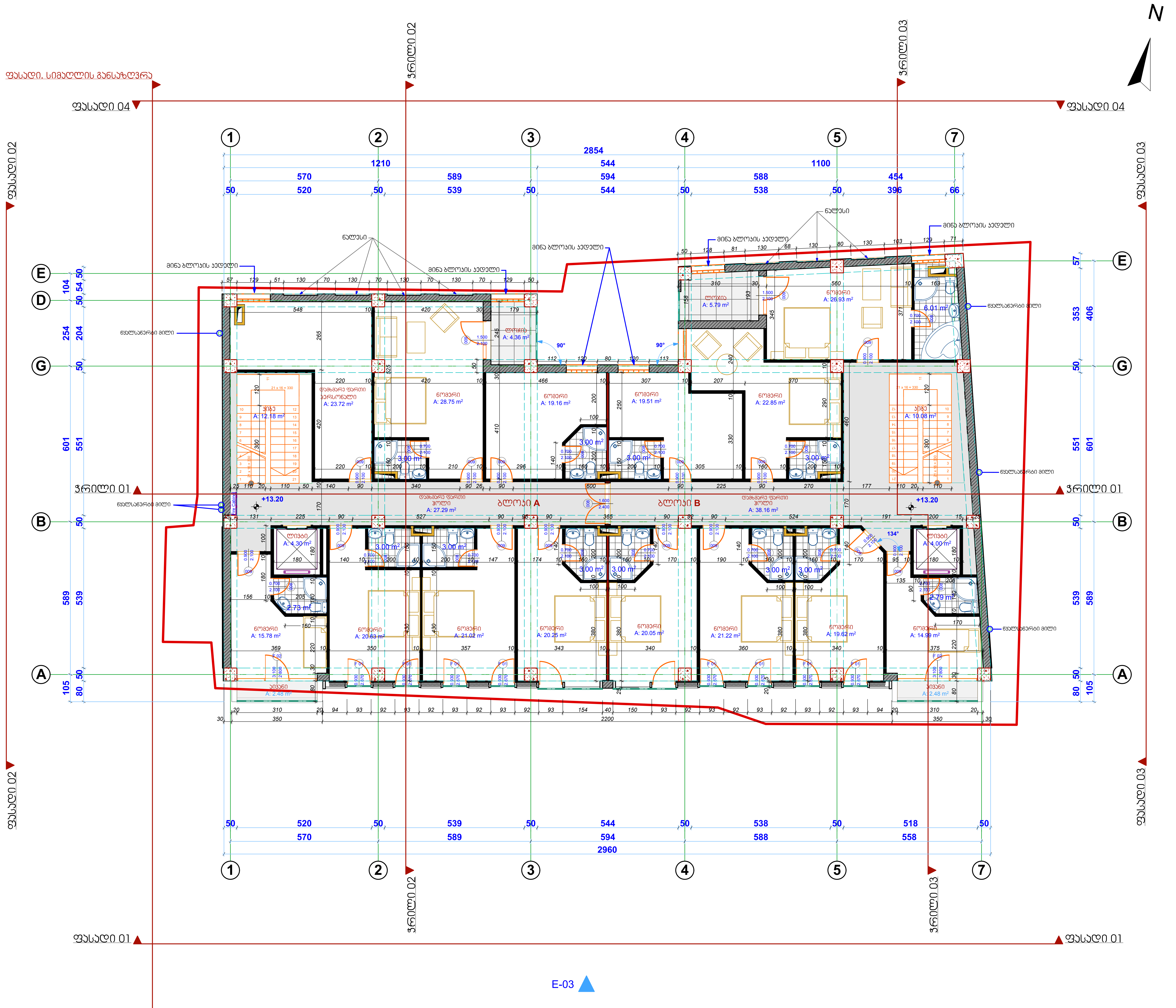

მრავალფუნქციური შენობა-ნაგებობის, რეკონსტრუქციის არქიტექტურული პროექტი

მისამართი

ქ. თბილისი
გულიას ქუჩა №6
(ნაკვ.008/141)

ნაკვეთის წინა ნომერი 008/085

ტექნიკურ-ეკონომიკური მაჩვენებლები

სამშენებლო ფართი --- 447,45 მ2
სათავსების საერთო ფართი --- 405,60 მ2
აქედან A ბლოკი---199,92 მ2
B ბლოკი---205,68

მათშორის:

ბლოკი A
6 ნომერი --- 125,59 მ2
საზაფხულო ფართი --- 6,84 მ2
კიბის უჯრედი და ლიფტი --- 16,48 მ2
ჰოლი --- 27,29 მ2
პერსონალის ოთახი --- 23,72 მ2

ბლოკი B
7 ნომერი --- 145,17 მ2
საზაფხულო ფართი --- 8,27 მ2
კიბის უჯრედი და ლიფტი --- 14,08
ჰოლი --- 38,16 მ2

შენიშვნა

+13.20 ნიშნულზე ემატება ტიპიური სართული

კომპანია	მისამართი	
DEISING LINE	ქ. თბილისი მ.გელოვანის №10 Tel: 237 05 05 Mob: 599 44 56 44	
დირექტორი		თ.ხოფერია
პრ.მთ.არქიტ.		ნ.სლოვინსკი
იდეის ავტორი		ნ.სლოვინსკი
შემოწმება		მ.დევაძე
არქიტექტურული პროექტი		
გეგმა +13.20 ნიშნულზე		ფორმატი
ფ №07	ინვ № ა-	A2
მ 1:100	2014 წ.	

Жилой дом с встроенными помещениями общественного назначения, гаражом-стоянкой и элементами благоустройства

Ситуационный план

Ул. Малая Луговая, д.6, кв.10
(6333.008/141)

Благоустройство земельного участка 008/086

Экспликация помещений 1-го этажа

Общая площадь	436,80 м2
Площадь помещений общ.назначения	388,45 м2
Площадь А встр.пом-191,01 м2	
Площадь В встр.пом-197,44	

Площади помещений:
встр.пом А
- тех.помещение --- 10,37 м2
- санузел --- 12,41 м2
- лестница --- 21,24 м2
- офис --- 146,98 м2

встр.пом В
- тех.помещение --- 8,06 м2
- санузел --- 11,64 м2
- лестница --- 19,77 м2
- офис --- 157,97 м2

Экспликация

Ведомость рабочих чертежей основного комплекта		
Общие данные		
Схема планировочной организации земельного участка		
Архитектурные решения		
Конструктивные решения		
Сведения об инженерных системах		
Технологические решения		
Проект организации строительства		
Мероприятия по обеспечению доступа маломобильных групп населения		
Мероприятия по обеспечению пожарной безопасности		
Мероприятия по обеспечению соблюдения требований энергетической эффективности и оснащению зданий приборами учета используемых энергетических ресурсов		
Сметная документация		
Иная документация		

Изм.№	063
Кол.уч.	-
Лист №	08
Масштаб	1:100
Дата	2014 г.

А2

ООО "Проектная мастерская "Альтаир"
Тел: 237 05 05
Моб: 599 44 56 44

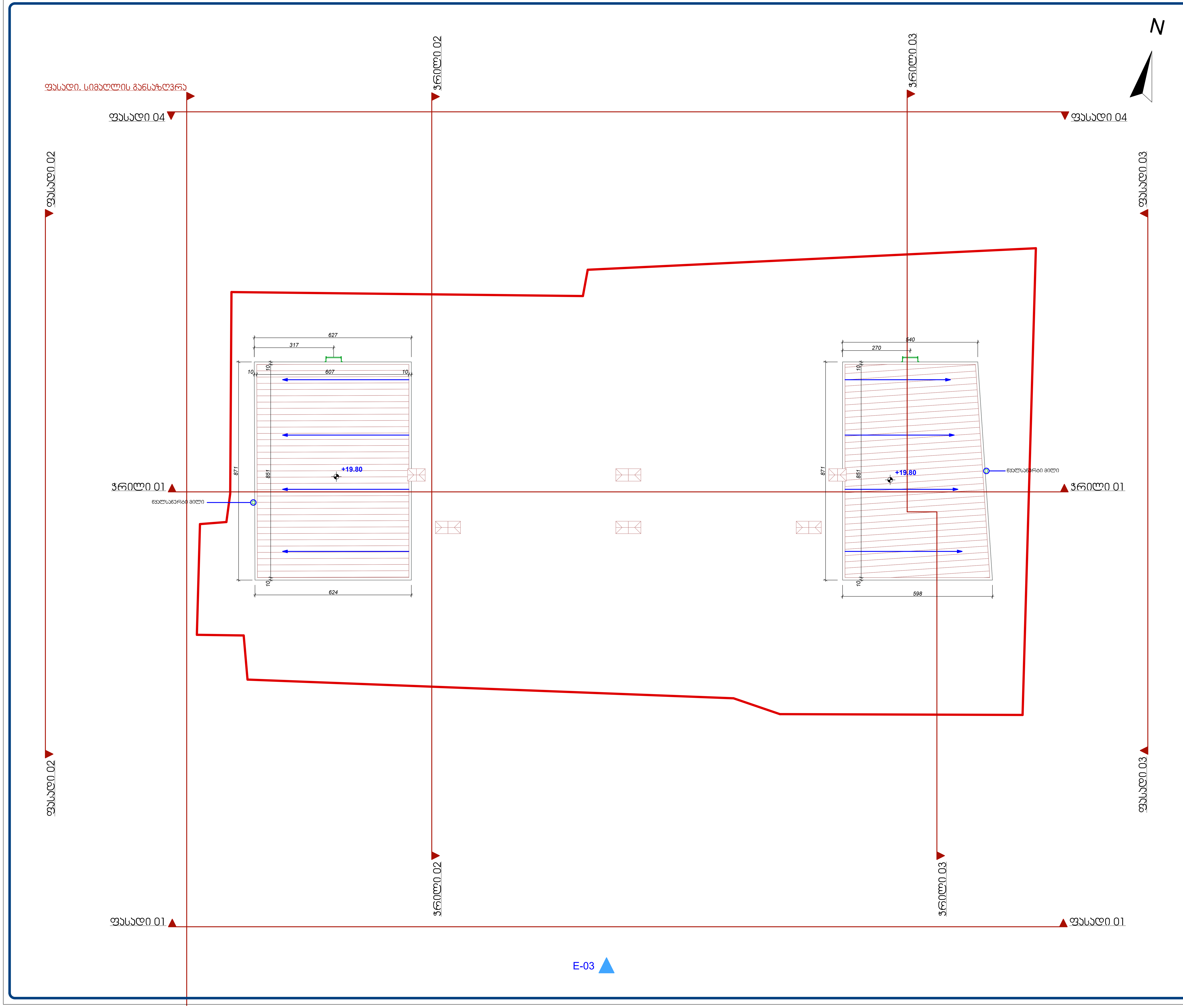

მრავალფუნქციური შენობა-ნაგებობის, რეკონსტრუქციის არქიტექტურული პროექტი

მისამართი

ქ. თბილისი
გულიას ქუჩა №6
(ნაკ3.008/141)

ნაკვეთის წინა ნომერი 008/085

შენიშვნა

კომპანია	მისამართი	
DEISING LINE	ქ. თბილისი მ.გელოვანის №10 Tel: 237 05 05 Mob: 599 44 56 44	
დირექტორი		თ.ხოფერია
პრ.მთ.არქიტ.		ნ.სლოვინსკი
იდეის ავტორი		ნ.სლოვინსკი
შემოწმება		მ.დევაძე

არქიტექტურული პროექტი

გეგმა +19.80 ნიშნულზე		ფორმატი
ფ №09	ინვ № ა-	A2
მ 1:100	2014 წ.	

ბ2

ბ2--- 456.06 მ2

ბ3

ბ3 --- 55.33 მ2

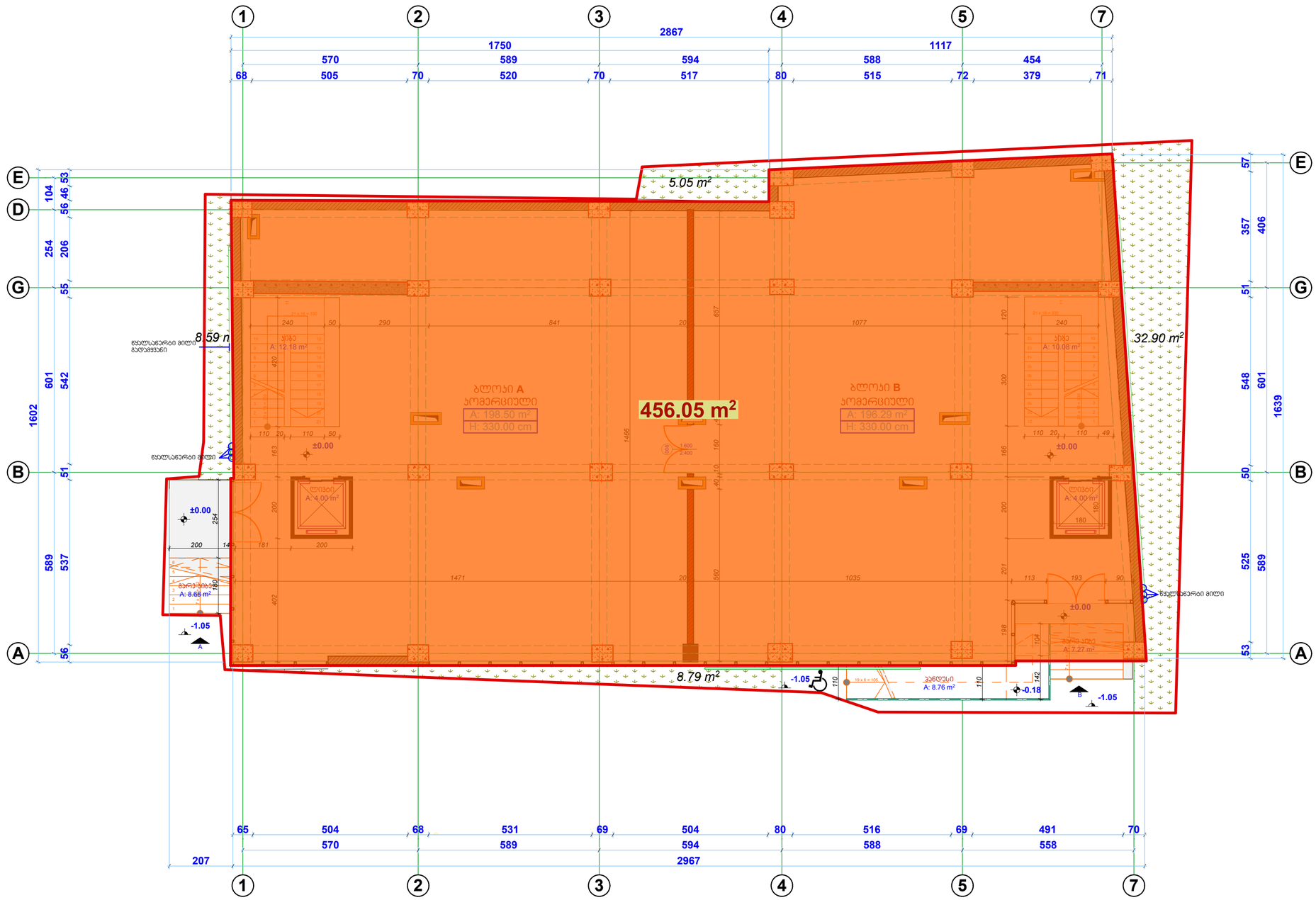

მრავალფუნქციური შენობა-ნაგებობის, რეკონსტრუქციის არქიტექტურული პროექტი

მისამართი

ქ. თბილისი
გულიას ქუჩა №6
(ნაკ3.008/141)

ნაკვეთის წინა ნომერი 008/085

ტექნიკურ-ეკონომიკური მაჩვენებლები

შენიშვნა

პროექტი	მისამართი	
DEISING LINE	ქ. თბილისი მ.გელოვანის №10 Tel: 237 05 05 Mob: 599 44 56 44	
დირექტორი		თ.ხოფერია
პრ.მთ.არქიტ.		ნ.სლოვინსკი
იდეის ავტორი		ნ.სლოვინსკი
შეამოწმა		მ.დევაძე

ბ2 პროექციების განლაგება

ბ2 ±0.00 ნიშნულზე

ფორმატი

დანართი ფ№02

ი63 № ა-

მ 1:100

2014 წ.

A2

ბ2

ბ2--- 441.40 მ2

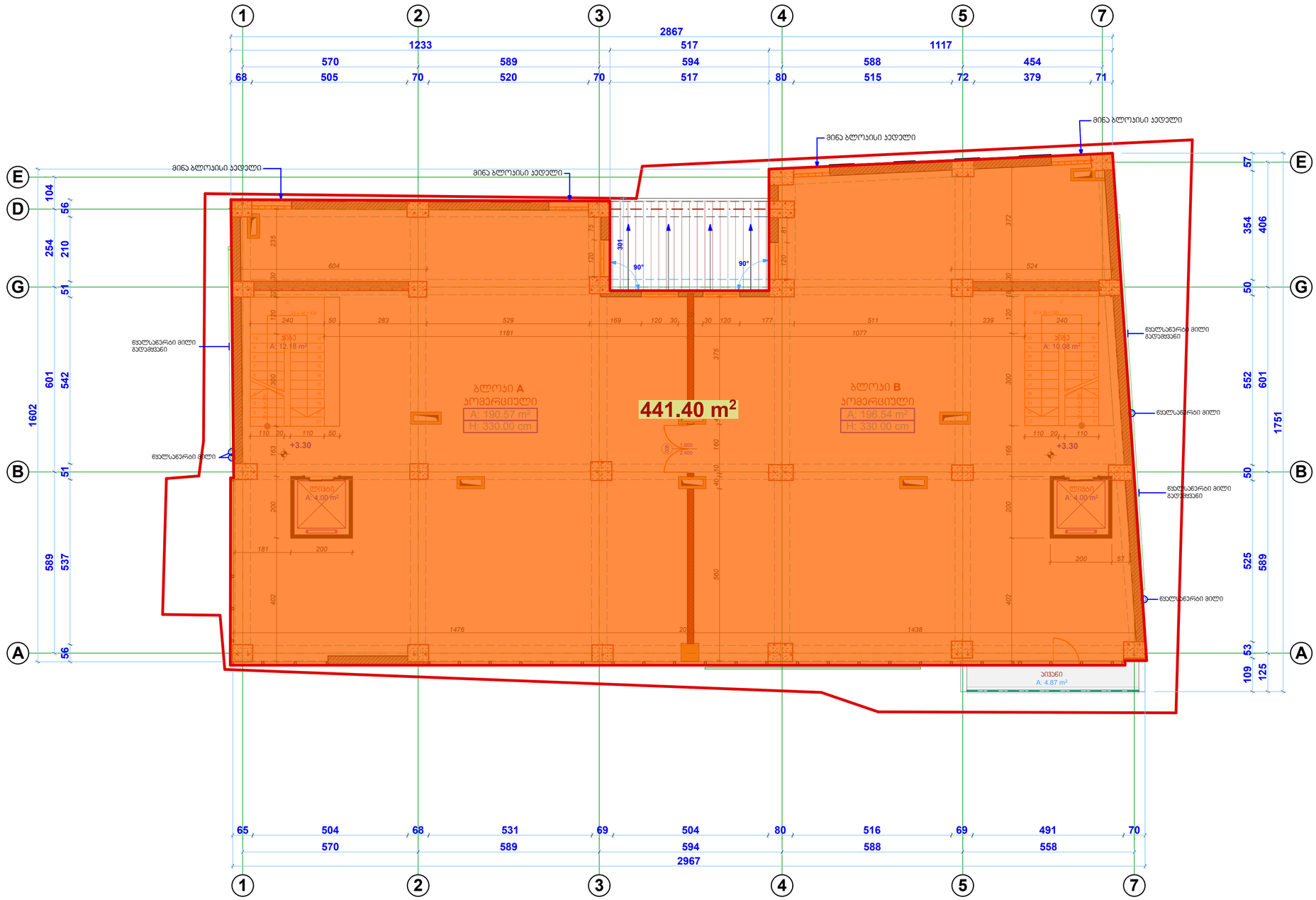

მრავალფუნქციური შენობა-ნაგებობის, რეკონსტრუქციის არქიტექტურული პროექტი

მისამართი

ქ. თბილისი
გელიას ქუჩა №6
(ნაკ3.008/141)

ნაკვეთის წინა ნომერი 008/085

ტექნიკურ-ეკონომიკური მაჩვენებლები

შენიშვნა

პროექტი	მისამართი	
DEISING LINE	ქ. თბილისი მ.გელოვანის №10 Tel: 237 05 05 Mob: 599 44 56 44	
დირექტორი		თ.ხოფერია
პრ.მთ.არქიტ.		ნ.სლოვინსკი
იდეის ავტორი		ნ.სლოვინსკი
შეამოწმა		მ.დევაძე

ბ2 პროფიციენტის ანგარიში

ბ2 +3.30 ნიშნულზე	ფორმატი
დანართი ფ№03	ინვ № ა-
მ 1:100	2014 წ.

A2

ბ2

ბ2--- 437.13 მ2

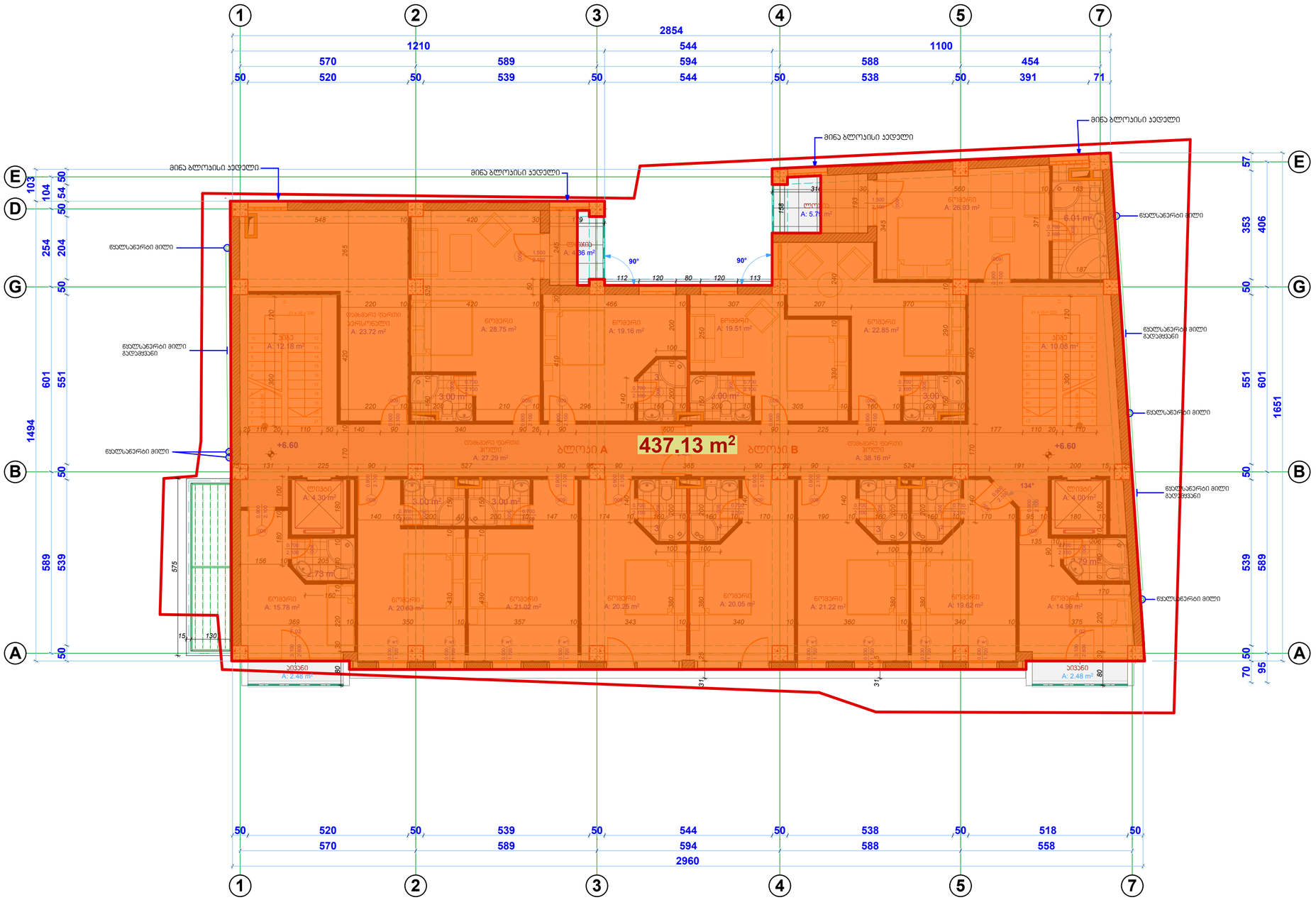

მრავალფუნქციური შენობა-ნაგებობის, რეკონსტრუქციის არქიტექტურული პროექტი

მისამართი

ქ. თბილისი
გულიას ქუჩა №6
(ნაკ3.008/141)

ნაკვეთის წინა ნომერი 008/085

ტექნიკურ-ეკონომიკური მაჩვენებლები

შენიშვნა

პომპანია	მისამართი	
DEISING LINE	ქ. თბილისი მ.გელოვანის №10 Tel: 237 05 05 Mob: 599 44 56 44	
დირექტორი		თ.ხოფერია
პრ.მთ.არქიტ.		ნ.სლოვინსკი
იდეის ავტორი		ნ.სლოვინსკი
შეამოწმა		მ.დევაძე

ბ2 პოეფიციენტის ანგარიში

ბ2 +6.60 ნიშნულზე		ფორმატი
დანართი ფ№04	ი63 № ა-	A2
მ 1:100	2014 წ.	

ბ2

ბ2--- 437.13 მ2

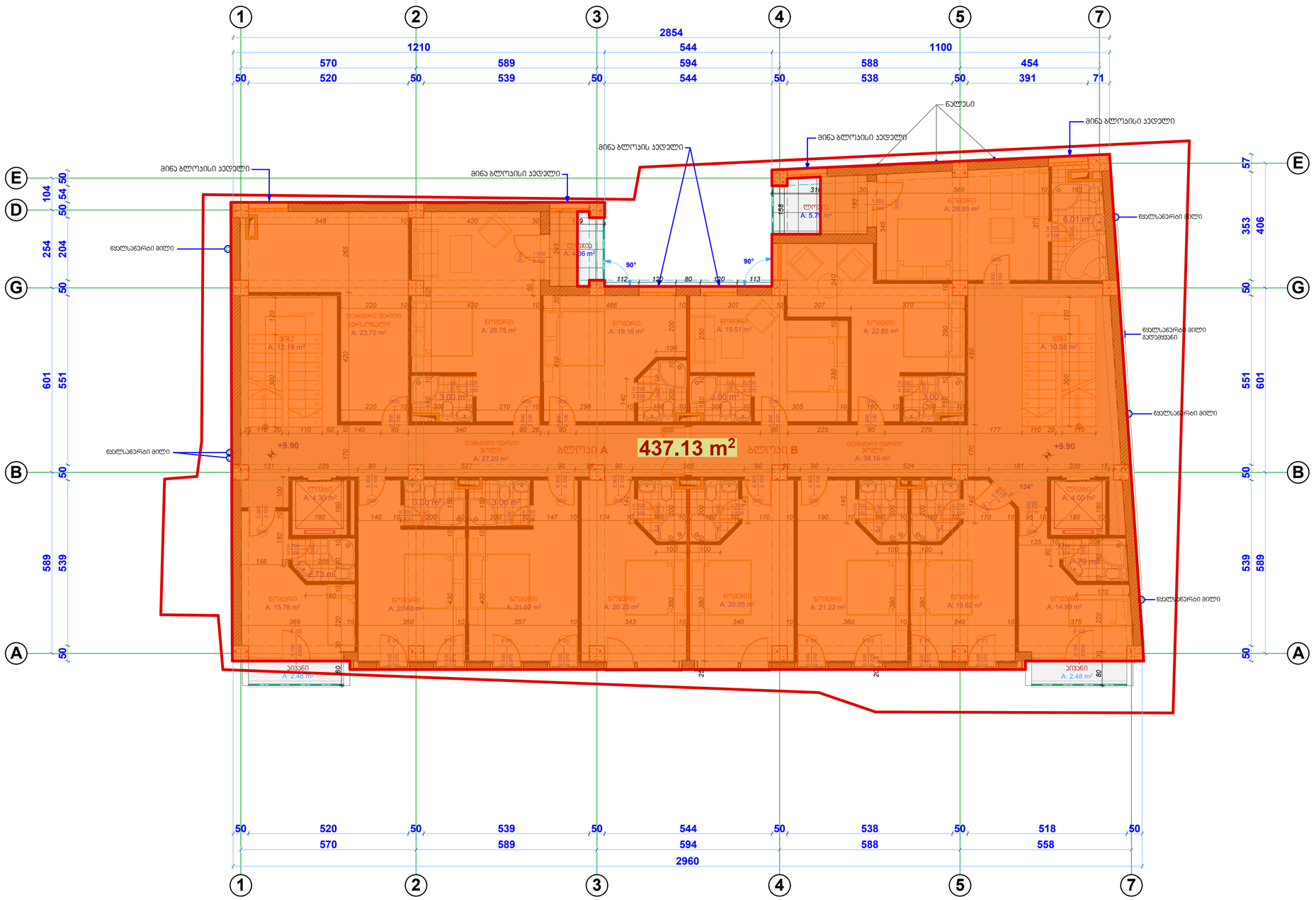

მრავალფუნქციური შენობა-ნაგებობის, რეკონსტრუქციის არქიტექტურული პროექტი

მისამართი

ქ. თბილისი
გულიას ქუჩა №6
(ნაკ3.008/141)

ნაკვეთის წინა ნომერი 008/085

ტექნიკურ-ეკონომიკური მაჩვენებლები

შენიშვნა

პროექტი	მისამართი	
DEISING LINE	ქ. თბილისი მ.გელოვანის №10 Tel: 237 05 05 Mob: 599 44 56 44	
დირექტორი		თ.ხოფერია
პრ.მთ.არქიტ.		ნ.სლოვინსკი
იდეის ავტორი		ნ.სლოვინსკი
შეამოწმა		მ.დვალი

ბ2 პოეფიციენტის ანგარიში

ბ2 +9.90 ნიშნულზე		ფორმატი
დანართი ფ№05	ი63 № ა-	A2
მ 1:100	2014 წ.	

ბ2

ბ2--- 437.13 მ2

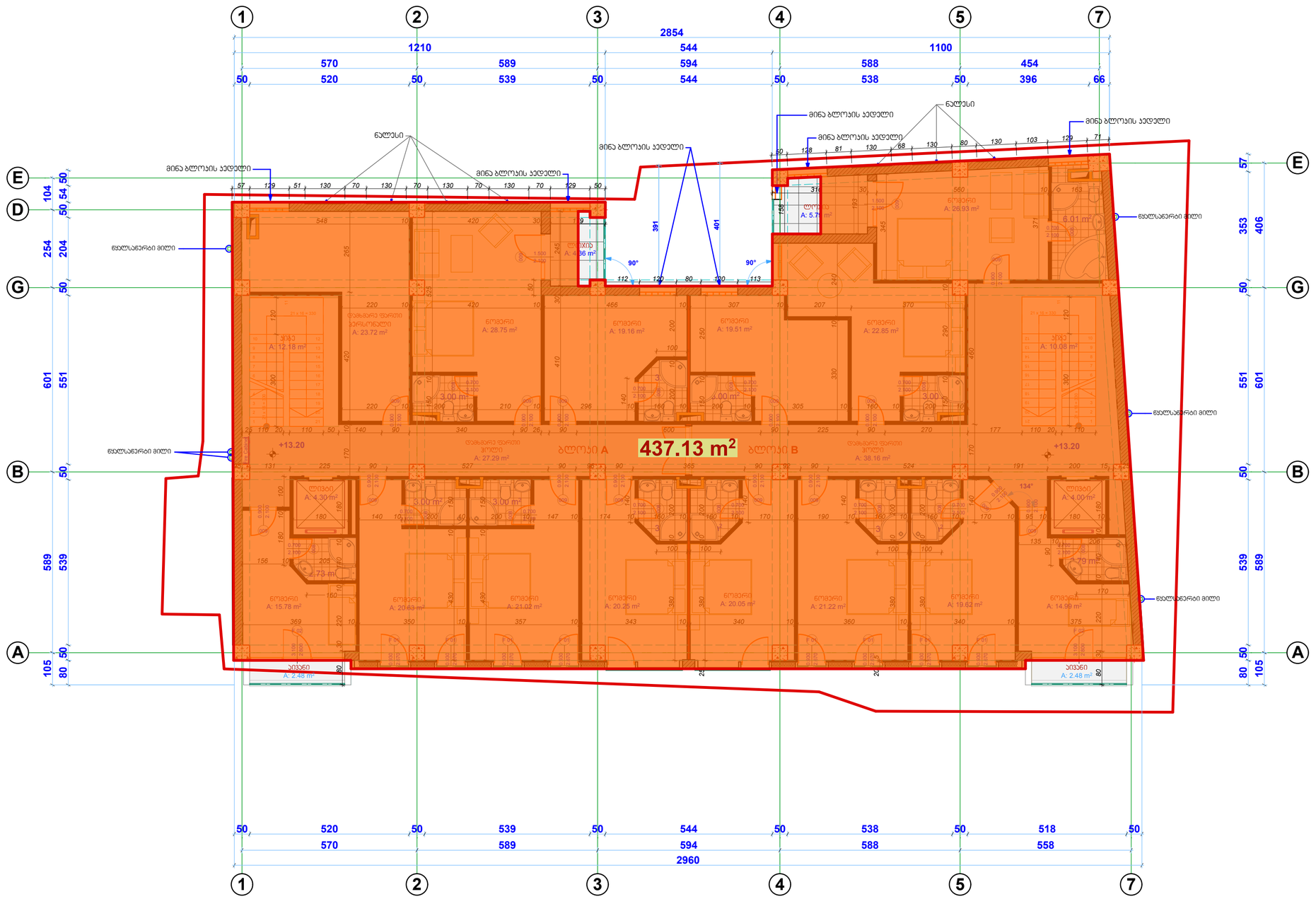

მრავალფუნქციური შენობა-ნაგებობის, რეკონსტრუქციის არქიტექტურული პროექტი

მისამართი

ქ. თბილისი
გელიას ქუჩა №6
(ნაკ3.008/141)

ნაკვეთის ნინა ნომერი 008/085

ტექნიკურ-ეკონომიკური მაჩვენებლები

შენიშვნა

პოგჯანია	მისამართი	
DEISING LINE	ქ. თბილისი მ.გელოვანის №10 Tel: 237 05 05 Mob: 599 44 56 44	
დირექტორი		თ.ხოფერია
პრ.მთ.არქიტ.		ნ.სლოვინსკი
იდეის ავტორი		ნ.სლოვინსკი
შეამოწმა		მ.დევაძე

ბ2 პოეფიციენტის ანგარიში

ბ2 +13.20 ნიშნულზე		ფორმატი
დანართი ფ№06	ინვ № ა-	A2
მ 1:100	2014 წ.	

კ2	კ2--- 84.04 მ2
	ტექნიკური განყოფილება (სამანქანო) **h 180**--- 20,01 მ2

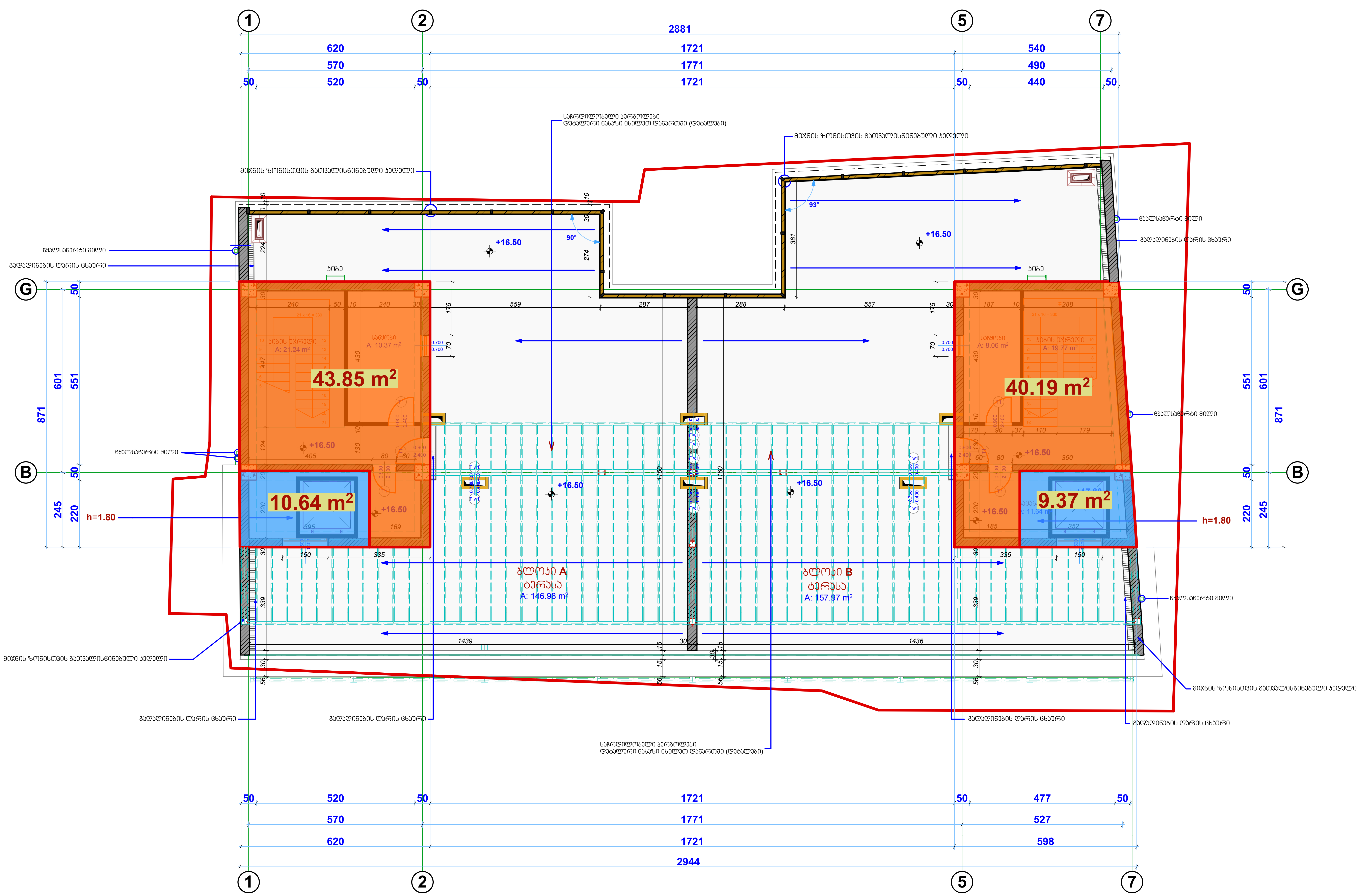

მრავალფუნქციური შენობა-ნაგებობის, რეკონსტრუქციის არქიტექტურული პროექტი

მისამართი

ქ. თბილისი
გულიას ქუჩა №6
(ნაკვ.008/141)

ნაკვეთის წინა ნომერი 008/085

ტექნიკურ-ეკონომიკური მაჩვენებლები

შენიშვნა

კომპანია	მისამართი	
DEISING LINE	ქ. თბილისი მ.გელოვანის №10 Tel: 237 05 05 Mob: 599 44 56 44	
დირექტორი		თ.ხოფერია
პრ.მთ.არქიტ.		ნ.სლოვინსკი
იდეის ავტორი		ნ.სლოვინსკი
შეამოწმა		მ.დევაძე

კ2 კოეფიციენტის ანგარიში

კ2 +16.50 ნიშნულზე		ფორმატი
დანართი ფ№07	ინვ № ა-	A2
მ 1:100	2014 წ.	