ავტოსადგომის გეგმა -9.00 ნიშნულზე მ 1:200

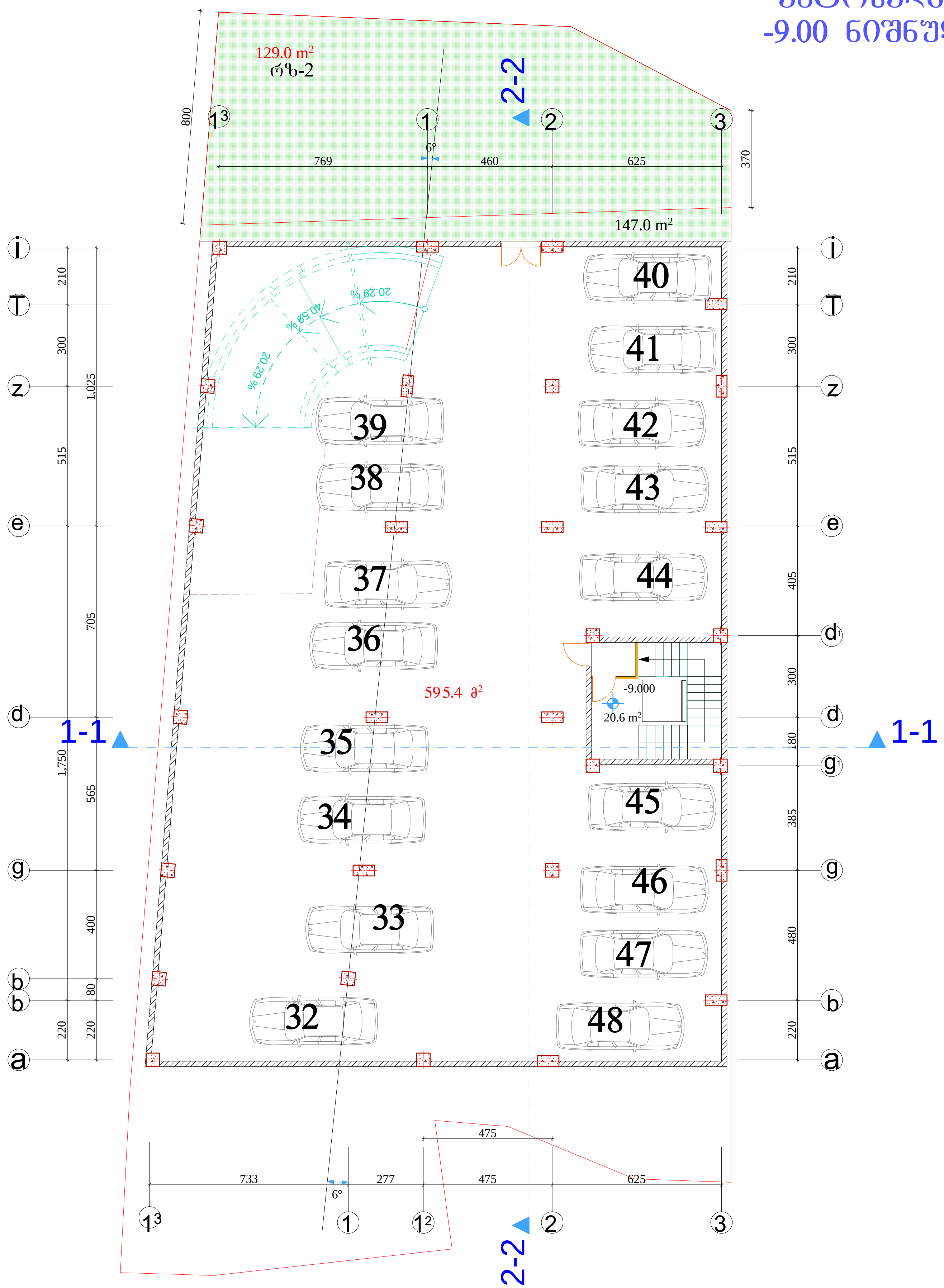

ფორმატი -3	თბილისი 2014 წ.	

ექსპლიკაცია

კიბის უჯრედი 20.6 მ²

ავტოსადგომის ფართი 595.4 მ²

ავტოსადგომის ფართი 595.4 მ²

შენიშვნები

ნახაზზე საპროექტო ნული შეესაბამება აბსოლუტურ ნიშნულს - 527.30

ნახაზში ყველა ცვლილება მშენებლობისას შეთანხმებული უნდა იყოს პროექტის ავტორთან

დამკვეთი
შპს ალფა ჰოლდინგი საქართველო

მისამართი
ქ თბილისი, ბაგები, წყნეთის გზატკეცილი №7

პროექტის სახელწოდება
"მრავალბინიანი საცხოვრებელი სახლი"

თანამდებობა	გვარი	ხელმოწერა	თარიღი
დირექტორი	ზ. უნგიაძე		
მთ. არქიტექტორი	ვ. ტარასაშვილი		
ავტორი	ვ. ტარასაშვილი		

მისამართი
შპს ალფა ჰოლდინგი საქართველო ევდოშვილის ქ. №2/10

მასშტაბი	1:200	ნახაზი
თარიღი		ავტოსდგომის გეგმა -9.00 ნიშნულზე მ 1:200

სტადია	ფურცელი	ფურცლები
პროექტი		

ავტოსადგომის გეგმა -6.00 ნიშნულზე მ 1:200

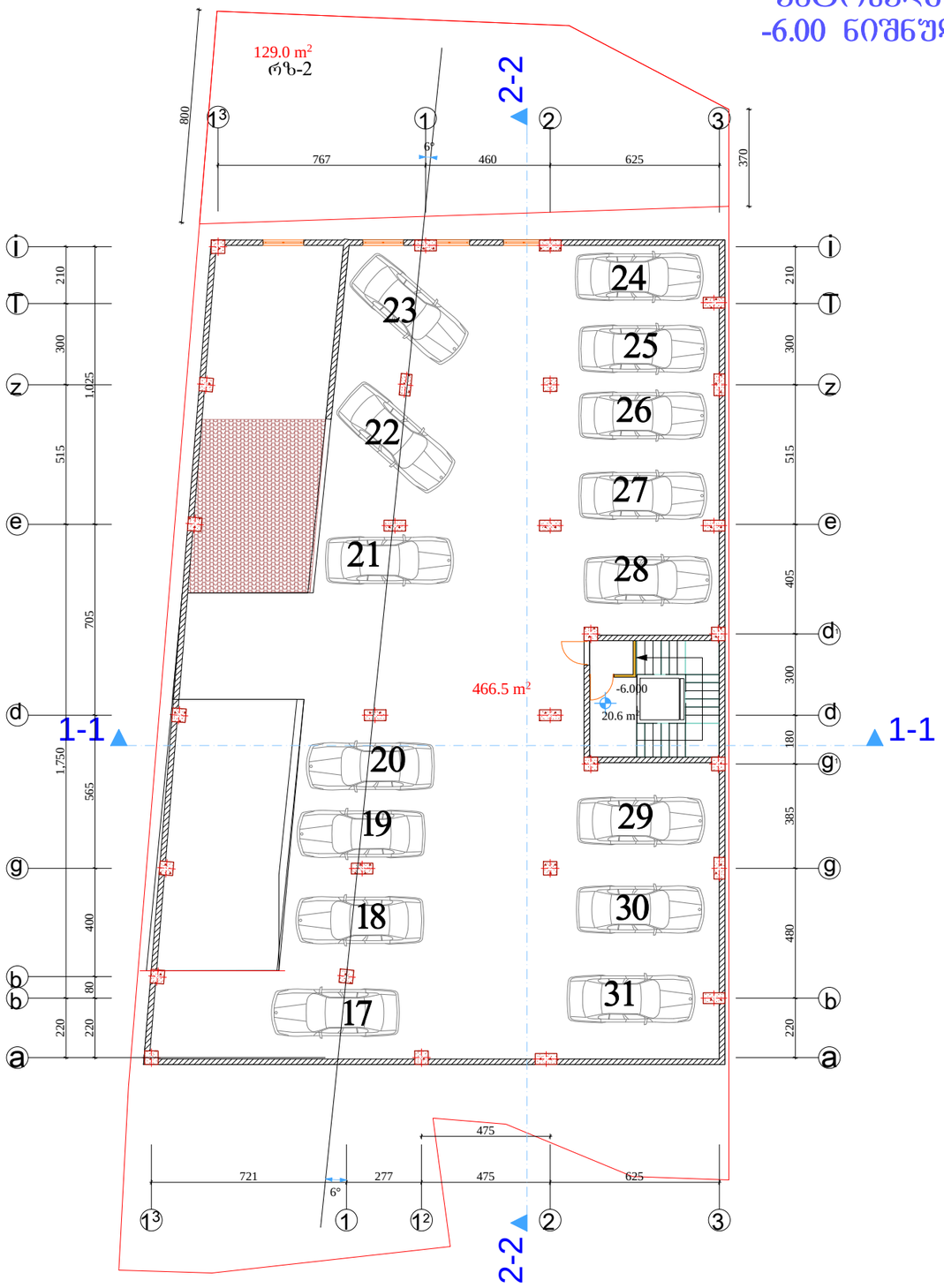

შენობა -3	თებერვალი 2014 წ.		

ექსპლიკაცია

კიბის უჯრედი 20.6 მ²

ავტოსადგომის ფართი 466.5 მ²

ავტოსადგომის ფართი 466.5 მ²

შენიშვნები

ნახაზზე საპროექტო ნული შეესაბამება აბსოლუტურ ნიშნულს - 527.30

ნახაზში ჭედლა ცვლილება მშენებლობისას შეთანხმებული უნდა იყოს პროექტის ავტორთან

დამკვეთი
შპს ალფა ჰოლდინგი საქართველო

მისამართი
ქ თბილისი, ბაბები, წყნეთის გზატკეცილი №7

პროექტის სახელწოდება
"მრავალბინიანი საცხოვრებელი სახლი"

თანამდებობა	გვარი	ხელმოწერა	თარიღი
დირექტორი	ზ. უნგიაძე		
მთ. არქიტექტორი	ვ. ტარასაშვილი		
ავტორი	ვ. ტარასაშვილი		

მისამართი
შპს ალფა ჰოლდინგი საქართველო ევდოშვილის ქ. №2/10

მასშტაბი	1:200	ნახაზი
თარიღი		ავტოსდგომის გეგმა -6.00 ნიშნულზე მ 1:200

სტადია	შრომელი	შრომლები
პროექტი		

ავტოსადგომის გეგმა -3.00 ნიშნულზე მ 1:200

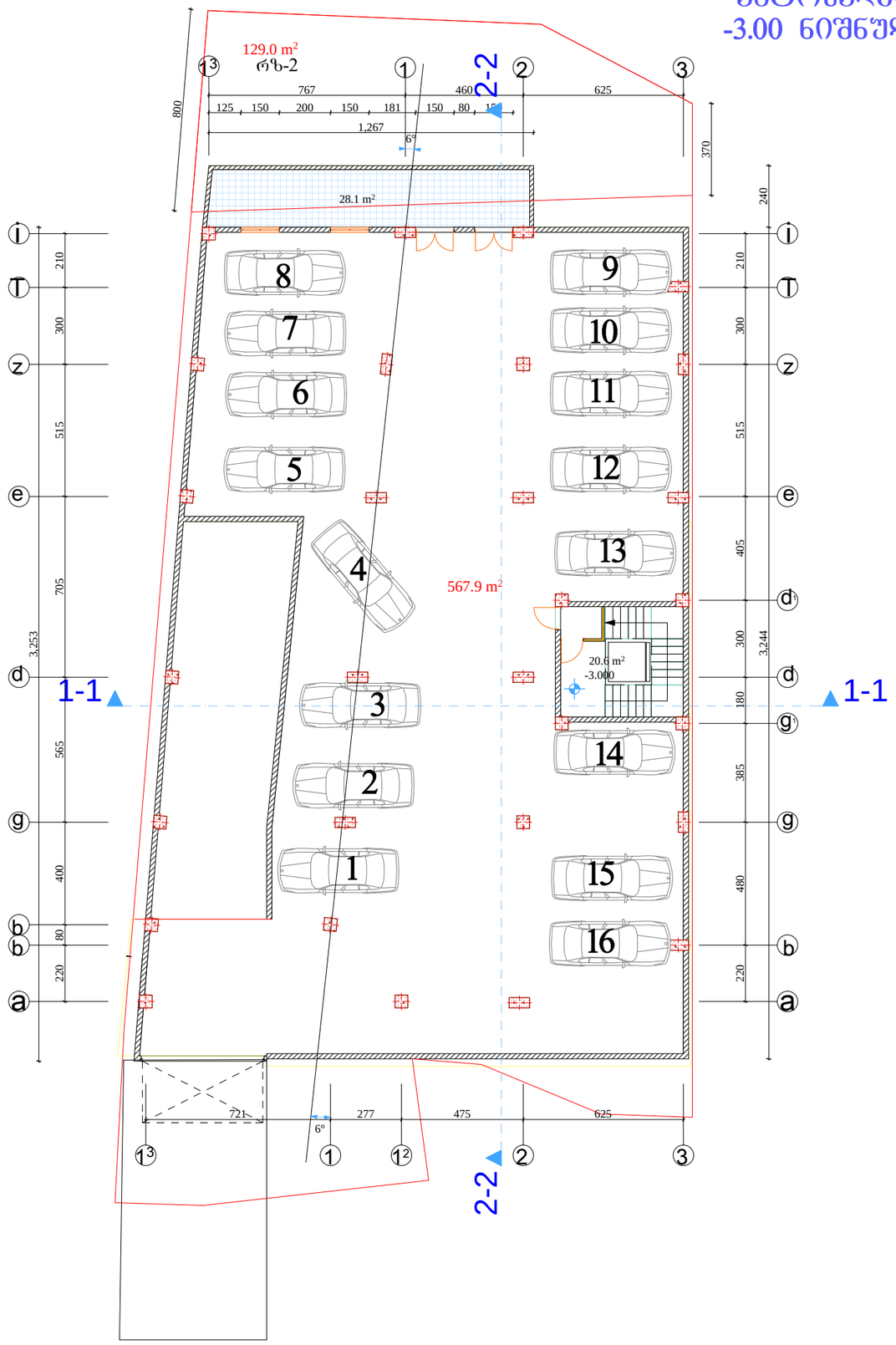

შენობა -3	თებერვალი 2014 წ.	

ექსპლიკაცია

კიბის უჯრედი 20.6 მ²

ავტოსადგომის ფართი 567.9 მ²

საზაფხულო ფართი 28.1 მ²

ავტოსადგომის ფართი 567.9 მ²

საზაფხულო ფართი 28.1 მ²

შენიშვნები

ნახაზზე საარქიტექტო ნაწილი შეესაბამება აზსოლუტურ ნიშნულს - 527.30

ნახაზში ყველა ცვლილება შეთანხმებულ უნდა იყოს პროექტის ავტორთან

დამკვეთი
შპს ალფა ჰოლდინგი საქართველო

მისამართი
ქ თბილისი, ბაგები, წყნეთის გზატკეცილი №7

პროექტის სახელწოდება
"მრავალბინიანი საცხოვრებელი სახლი"

თანამდებობა	გვარი	ხელმოწერა	თარიღი
დირექტორი	ზ. უნგიაძე		
მთ. არქიტექტორი	ვ. ტარასაშვილი		
ავტორი	ვ. ტარასაშვილი		

მისამართი
შპს ალფა ჰოლდინგი საქართველო ევდოშვილის ქ. №2/10

მასშტაბი	1:200
თარიღი	
სტადია	
პროექტი	

ნახაზი
ავტოსდგომის გეგმა -3.00 ნიშნულზე მ 1:200

შრცელი	შრცლები

პირველი სართულის გეგმა 0.00 ნიშნულზე მ 1:200

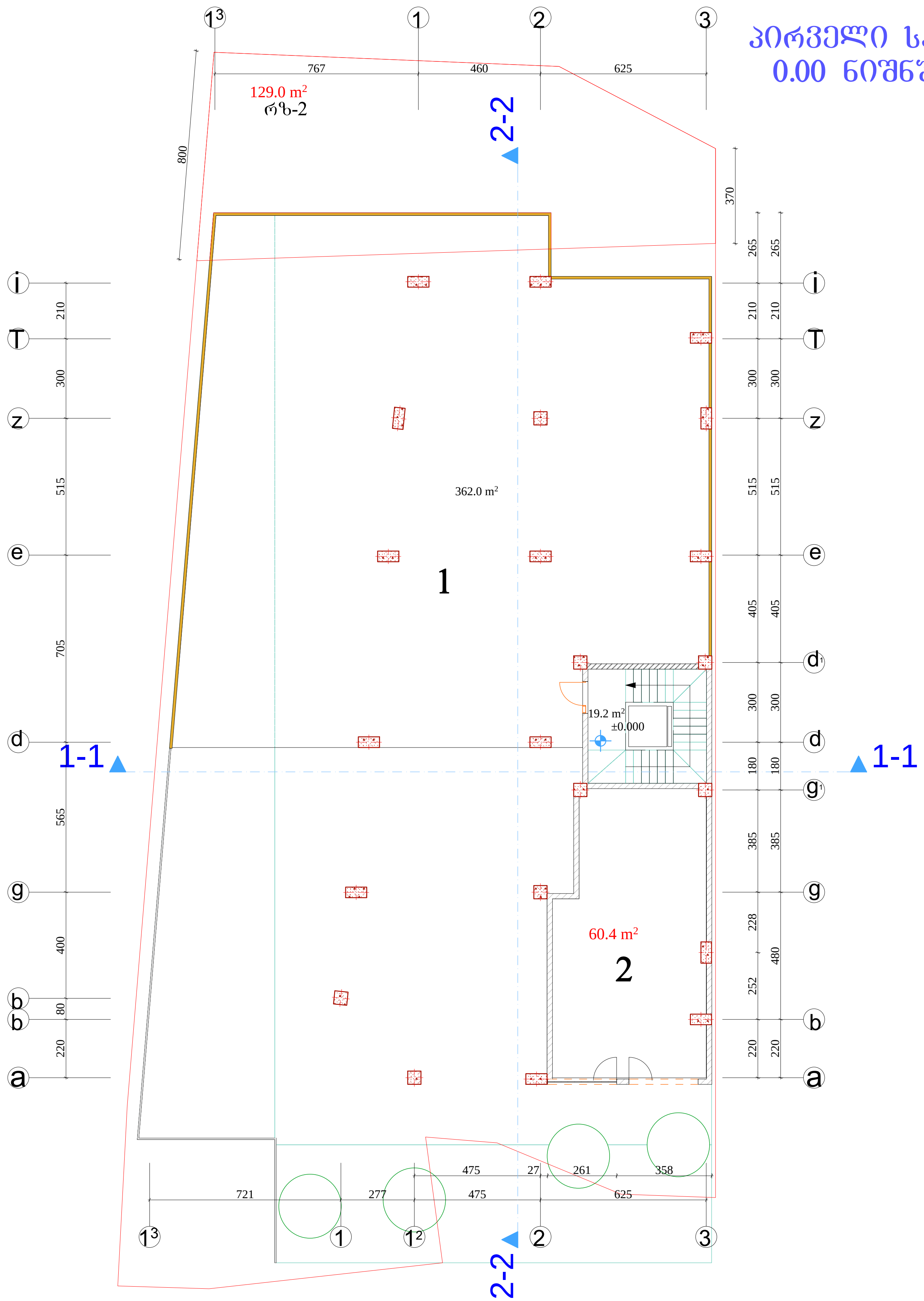

ფორმატი -3	თბილისი 2014 წ.	

ექსპლიკაცია

კიბის უჯრედი 19.2 მ²

საზაფხულო ფართი №1 362.0 მ²

კომერციული ფართი №2 60.4 მ²

საზაფხულო ფართი №1 362.0 მ²
კომერციული ფართი №2 60.4 მ²

შენიშვნები

ნახაზზე საპროექტო ნული შეესაბამება აბსოლუტურ ნიშნულს - 527.30

ნახაზში ყველა ცვლილება მშენებლობისას შეთანხმებული უნდა იყოს პროექტის ავტორთან

დამკვეთი
შპს ალფა ჰოლდინგი საქართველო

მისამართი
ქ თბილისი, ბაგები, წყნეთის გზატკეცილი №7

პროექტის სახელწოდება
"მრავალბინიანი საცხოვრებელი სახლი"

თანამდებობა	გვარი	ხელმოწერა	თარიღი
დირექტორი	ზ. უნგიაძე		
მთ. არქიტექტორი	ვ. ტარასაშვილი		
ავტორი	ვ. ტარასაშვილი		

მისამართი
შპს ალფა ჰოლდინგი საქართველო ევდოშვილის ქ. №2/10

მასშტაბი	1:200	ნახაზი	
თარიღი		პირველი სართულის გეგმა 0.00 ნიშნულზე მ 1:200	
სტადია		ფურცელი	ფურცლები
პროექტი			

მეორე სართულის გეგმა
3.90 ნიშნულზე მ 1:200

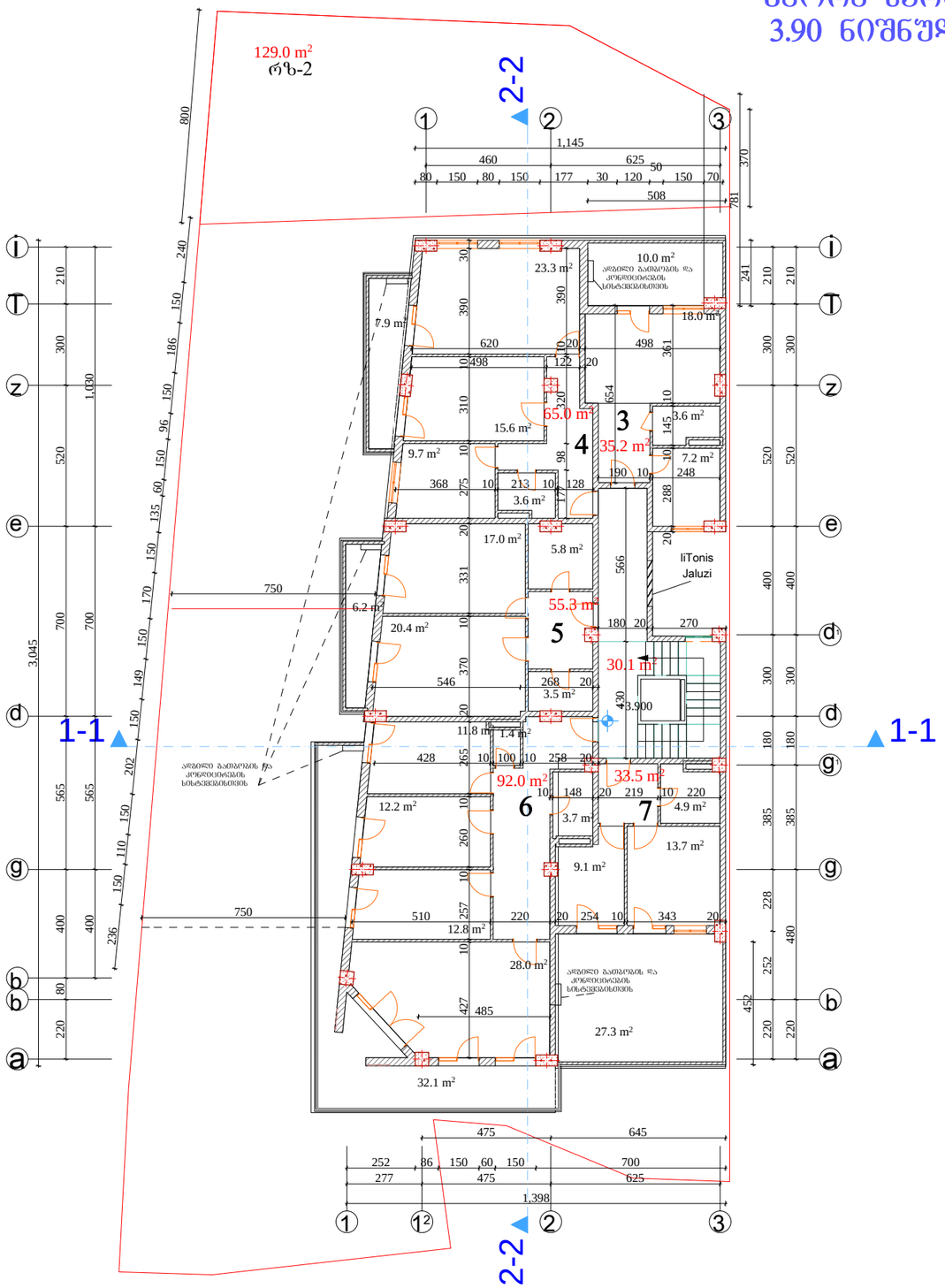

შეღებვა -3	თებერვალი 2014 წ.		

ექსპლიკაცია

კიბის უჯრედი 30.1 მ²

ბინა №3 საერთო 35.2 მ²
საზაფხულო საერთო 10.0 მ²

ბინა №4 საერთო 65.0 მ²
საზაფხულო საერთო 7.9 მ²

ბინა №5 საერთო 55.3 მ²
საზაფხულო საერთო 5.6 მ²

ბინა №6 საერთო 92.0 მ²
საზაფხულო საერთო 32.1 მ²

ბინა №7 საერთო 33.5 მ²
საზაფხულო საერთო 27.3 მ²

საცხოვრებელი საერთო 281.0 მ²

საზაფხულო საერთო 82.9 მ²

შენიშვნები

ნახაზზე საარქიტექტო ნაწილი შესაბამება აბსოლუტურ ნიშნულს - 527.30

ნახაზში ცვლილება მშენებლობისას შეთანხმებული უნდა იყოს პროექტის ავტორთან

დამკვეთი
შპს ალფა კოლდინგი საქართველო

მისამართი
ქ თბილისი, ბაგები, წყნეთის გზატკეცილი №7

პროექტის
სახელწოდება
"მრავალბინიანი საცხოვრებელი სახლი"

თანამდებობა	გვარი	ხელმოწერა	თარიღი
დირექტორი	ზ. უნგიაძე		
მთ. არქიტექტორი	ვ. ტარასაშვილი		
ავტორი	ვ. ტარასაშვილი		

მისამართი
შპს ალფა კოლდინგი საქართველო ევდოშვილის ქ. №2/10

მასშტაბი	1:200	ნახაზი	
თარიღი		მეორე სართულის გეგმა 3.90 ნიშნულზე მ 1:200	
სტადია		შეცვლილი	შეცვლილები
პროექტი			

მესამე სართულის გეგმა
7.10 ნიშნულზე მ 1:200

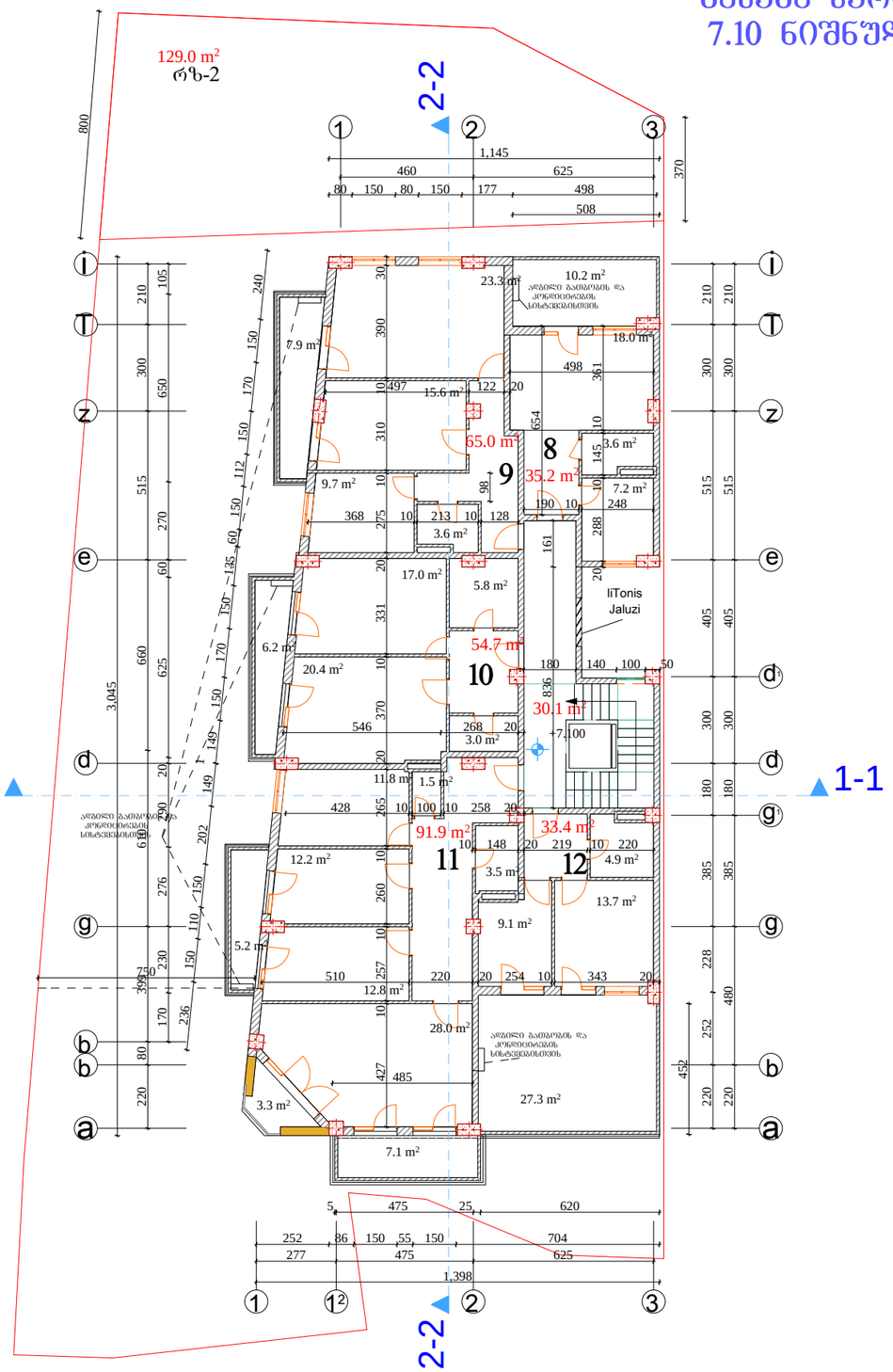

შეცვლა -3	თებერვალი 2014 წ.	

ექსპლიკაცია

კიბის უჯრედი 30.1 მ²

ბინა №8 ფართი 35.2 მ²
საზაფხულო ფართი 10.0 მ²

ბინა №9 ფართი 65.0 მ²
საზაფხულო ფართი 7.9 მ²

ბინა №10 ფართი 54.7 მ²
საზაფხულო ფართი 6.2 მ²

ბინა №11 ფართი 91.9 მ²
საზაფხულო ფართი 15.6 მ²

ბინა №12 ფართი 33.4 მ²
საზაფხულო ფართი 27.3 მ²

საცხოვრებელი ფართი 280.2 მ²

საზაფხულო ფართი 67.0 მ²

შენიშვნები

ნახაზზე საარქიტექტო ნულის შესაბამება აბსოლუტურ ნიშნულს - 527.30

ნახაზში ქვეშა ცვლილება შშნებლობისას შეთანხმებული უნდა იყოს პროექტის ავტორთან

დამკვეთი
შპს ალფა ჯოლდინგი საქართველო

მისამართი
ქ თბილისი, ბაგები, წყნეთის გზატკეცილი №7

პროექტის
სახელწოდება
"შრომატევადი საცხოვრებელი სახლი"

თანამდებობა	გვარი	ხელმოწერა	თარიღი
დირექტორი	ზ. შნგიაძე		
მთ. არქიტექტორი	ვ. ტარასაშვილი		
ავტორი	ვ. ტარასაშვილი		

მისამართი
შპს ალფა ჯოლდინგი საქართველო ევლოშვილის ქ. №2/10

მასშტაბი	1:200	ნახაზი	
თარიღი		მესამე სართულის გეგმა 7.10 ნიშნულზე მ 1:200	
სტადია		შეცვლილი	შეცვლები
პროექტი			

მეოთხე სართულის გეგმა
10.30 ნიშნულზე მ 1:200

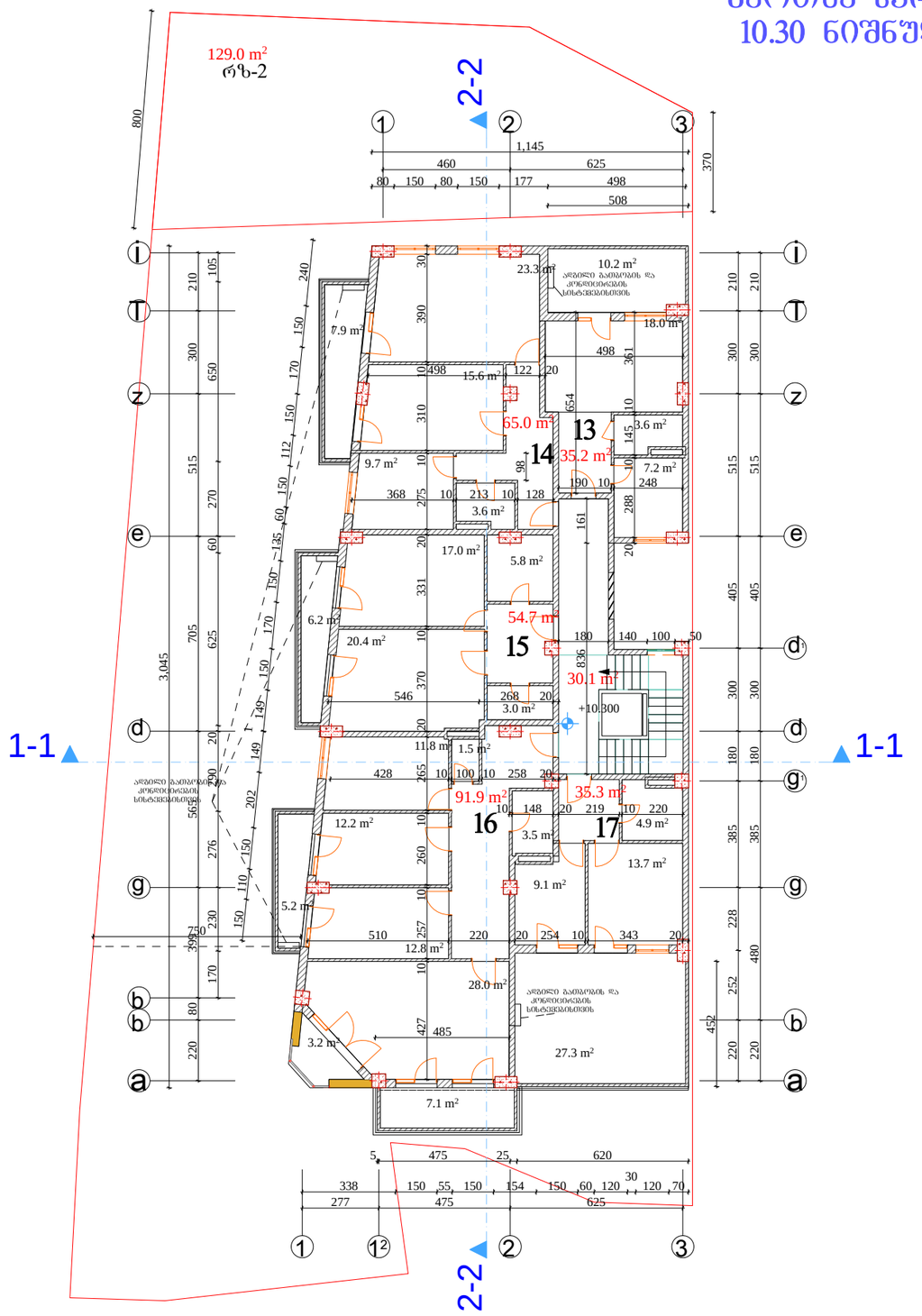

შეცვლა -3	თებერვალი 2014 წ.	

ექსპლიკაცია

კიბის უჯრედი 30.1 მ²

ბინა №13 ფართი 35.2 მ²
საზაფხულო ფართი 10.0 მ²

ბინა №14 ფართი 65.0 მ²
საზაფხულო ფართი 7.9 მ²

ბინა №15 ფართი 54.7 მ²
საზაფხულო ფართი 6.2 მ²

ბინა №16 ფართი 91.9 მ²
საზაფხულო ფართი 15.5 მ²

ბინა №17 ფართი 35.3 მ²
საზაფხულო ფართი 27.3 მ²

საცხოვრებელი ფართი 282.1 მ²

საზაფხულო ფართი 66.9 მ²

შენიშვნები

ნახაზზე საარქიტექტო ნული შეესაბამება აბსოლუტურ ნიშნულს - 527.30

ნახაზში ქვეშა ცვლილება მშენებლობისას შეთანხმებული შნდა იყოს პროექტის ავტორთან

დამკვეთი
შპს ალფა ჰოლდინგი საქართველო

მისამართი
ქ თბილისი, ბაგები, წყნეთის გზატკეცილი №7

პროექტის
სახელწოდება
"შრატალბინიანი საცხოვრებელი სახლი"

თანამდებობა	გვარი	ხელმოწერა	თარიღი
დირექტორი	ზ. შნგიაძე		
მთ. არქიტექტორი	ვ. ტარასაშვილი		
ავტორი	ვ. ტარასაშვილი		

მისამართი
შპს ალფა ჰოლდინგი საქართველო ევდოშვილის ქ. №2/10

მასშტაბი	1:200
თარიღი	

ნახაზი
მეოთხე სართულის გეგმა 10.30 ნიშნულზე მ 1:200

სტადია	ფურცელი	ფურცლები
პროექტი		

მეხუთე სართულის გეგმა
13.50 ნიშნულზე მ 1:200

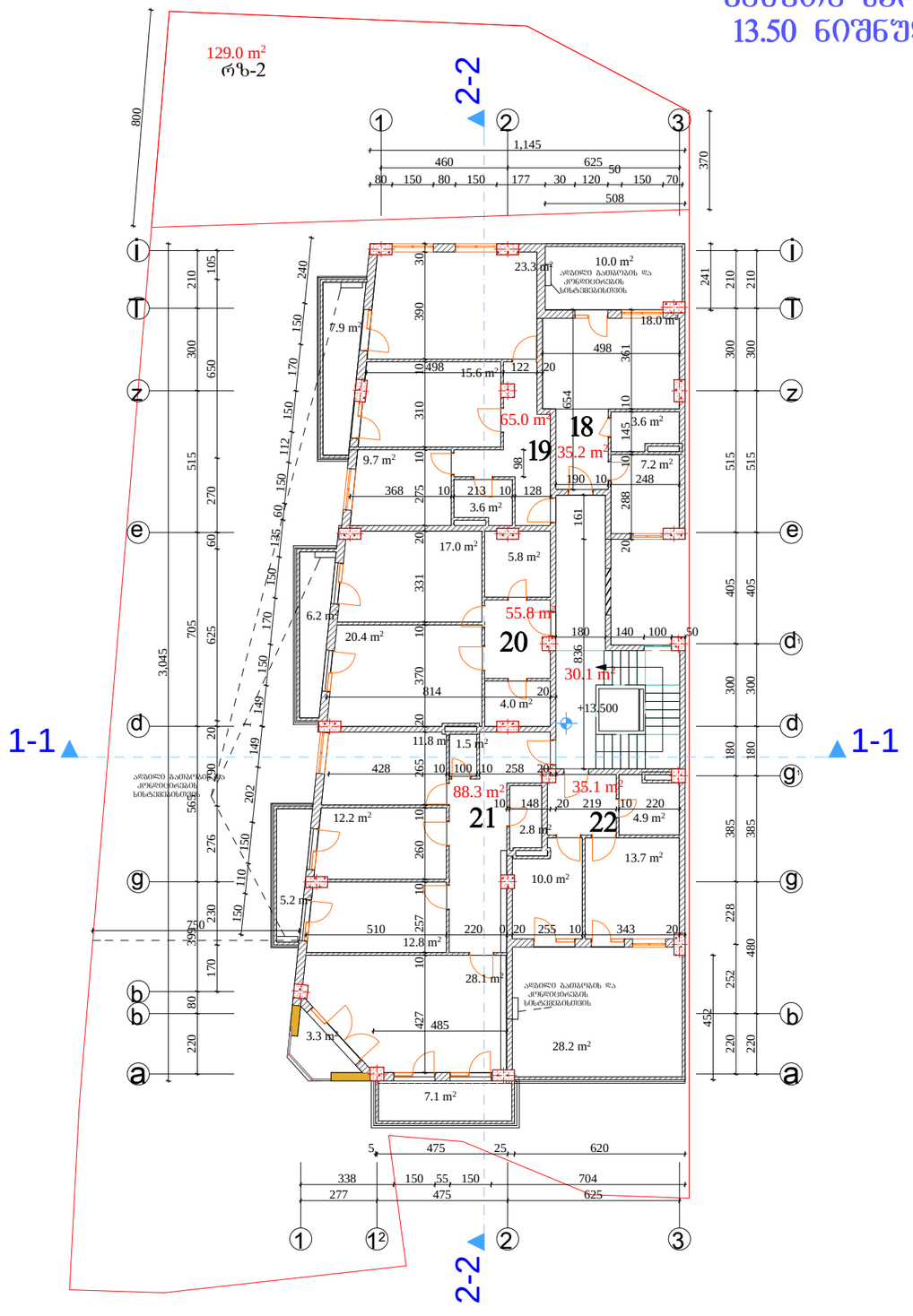

შეცვლა -3	03.03.2014 წ.		

ექსპლიკაცია

კიბის უჯრედი 30.1 მ²

ბინა №18 ფართი 35.2 მ²
საზაფხულო ფართი 10.0 მ²

ბინა №19 ფართი 65.0 მ²
საზაფხულო ფართი 7.9 მ²

ბინა №20 ფართი 54.7 მ²
საზაფხულო ფართი 6.2 მ²

ბინა №21 ფართი 91.9 მ²
საზაფხულო ფართი 15.5 მ²

ბინა №22 ფართი 35.1 მ²
საზაფხულო ფართი 28.2 მ²

საცხოვრებელი ფართი 281.9 მ²

საზაფხულო ფართი 67.8 მ²

შენიშვნები

ნახაზზე საარქიტექტო ნული შეესაბამება აბსოლუტურ ნიშნულს - 527.30

ნახაზში ყველა ცვლილება შეწნებლობისას შეთანხმებული უნდა იყოს პროექტის ავტორთან

დამკვეთი
შპს ალფა ჰოლდინგი საქართველო

მისამართი
ქ თბილისი, ბაგები, წყნეთის გზატკეცილი №7

პროექტის სახელწოდება
"მრავალბინიანი საცხოვრებელი სახლი"

თანამდებობა	გვარი	ხელმოწერა	თარიღი
დირექტორი	ზ. უნგიაძე		
მთ. არქიტექტორი	ვ. ტარასაშვილი		
ავტორი	ვ. ტარასაშვილი		

მისამართი
შპს ალფა ჰოლდინგი საქართველო ევდოშვილის ქ. №2/10

მასშტაბი	1:200	ნახაზი	
თარიღი		მეხუთე სართულის გეგმა 13.50 ნიშნულზე მ 1:200	
სტადია		შეცდომები	შეცდომები
პროექტი			

მეექვსე სართულის გეგმა
16.70 ნიშნულზე მ 1:200

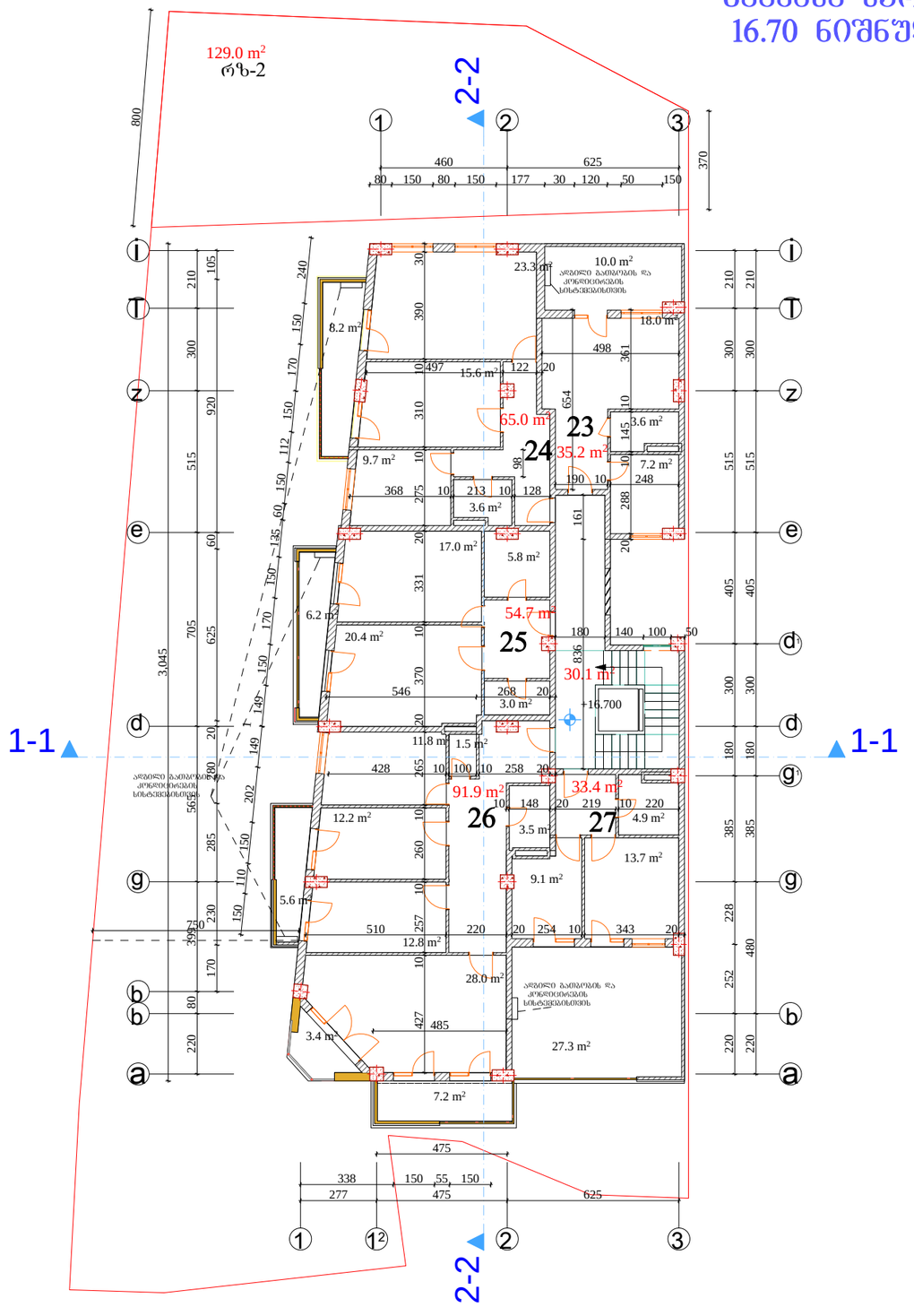

შეცვლა -3	ოქტომბერი 2014 წ.		

ექსპლიკაცია

კიბის უჯრედი 30.1 მ²

ბინა №23 ფართი 35.2 მ²
საზაფხულო ფართი 10.0 მ²

ბინა №24 ფართი 65.0 მ²
საზაფხულო ფართი 8.2 მ²

ბინა №25 ფართი 54.7 მ²
საზაფხულო ფართი 6.2 მ²

ბინა №26 ფართი 91.9 მ²
საზაფხულო ფართი 16.2 მ²

ბინა №27 ფართი 33.4 მ²
საზაფხულო ფართი 27.3 მ²

საცხოვრებელი ფართი 280.2 მ²

საზაფხულო ფართი 67.9 მ²

შენიშვნები

ნახაზზე საარქიტექტო ნული შეესაბამება აბსოლუტურ ნიშნულს - 527.30

ნახაზში ჭედილა ცვლილება მშენებლობისას შეთანხმებული უნდა იყოს პროექტის ავტორთან

დამკვეთი
შპს ალფა ჰოლდინგი საქართველო

მისამართი
ქ თბილისი, ბაგები, წყნეთის გზატკეცილი №7

პროექტის სახელწოდება
"მრავალბინიანი საცხოვრებელი სახლი"

თანამდებობა	გვარი	ხელმოწერა	თარიღი
დირექტორი	ზ. უნგიაძე		
მთ. არქიტექტორი	ვ. ტარასაშვილი		
ავტორი	ვ. ტარასაშვილი		

მისამართი
შპს ალფა ჰოლდინგი საქართველო ევდოშვილის ქ. №2/10

მასშტაბი	1:200	ნახაზი	
თარიღი		მეექვსე სართულის გეგმა 16.70 ნიშნულზე მ 1:200	
სტადია		შეკვეთა	შეკვეთის
პროექტი			

მეშვიდე სართულის გეგმა
19.90 ნიშნულზე მ 1:200

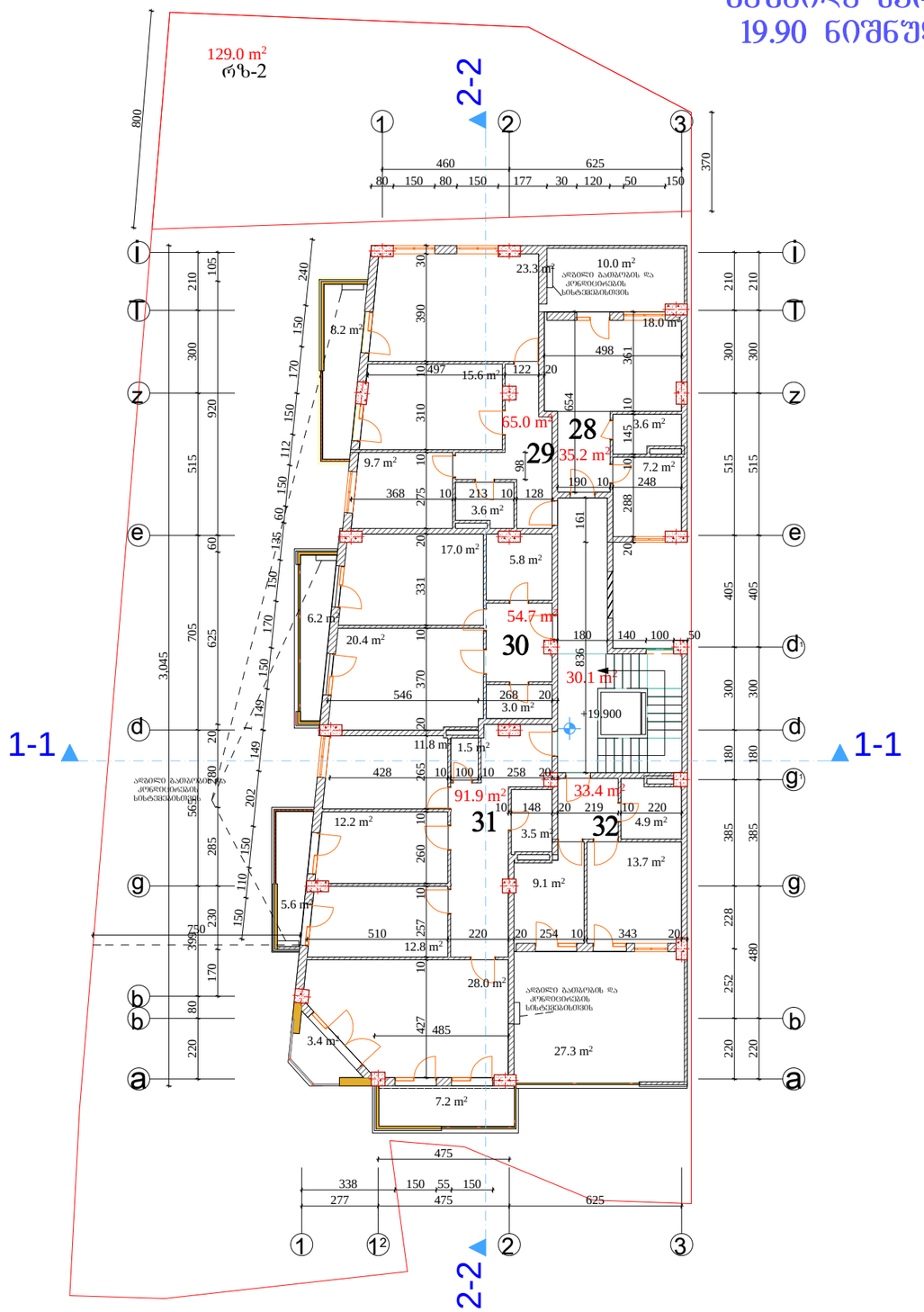

შეცვლა -3	თებერვალი 2014 წ.	

ექსპლიკაცია

კიბის უჯრედი 30.1 მ²

ბინა №28 ფართი 35.2 მ²
საზაფხულო ფართი 10.0 მ²

ბინა №29 ფართი 65.0 მ²
საზაფხულო ფართი 8.2 მ²

ბინა №30 ფართი 54.7 მ²
საზაფხულო ფართი 6.2 მ²

ბინა №31 ფართი 91.9 მ²
საზაფხულო ფართი 16.2 მ²

ბინა №32 ფართი 33.4 მ²
საზაფხულო ფართი 27.3 მ²

საცხოვრებელი ფართი 280.2 მ²

საზაფხულო ფართი 67.9 მ²

შენიშვნები

ნახაზზე საპროექტო ნული შეესაბამება აბსოლუტურ ნიშნულს - 527.30

ნახაზში ქვეშა ცვლილება შეიძლებოდა შეთანხმებული უნდა იყოს პროექტის ავტორთან

დამკვეთი
შპს ალფა ჰოლდინგი საქართველო

მისამართი
ქ თბილისი, ბაგები, წყნეთის გზატკეცილი №7

პროექტის სახელწოდება
"მრავალბინიანი საცხოვრებელი სახლი"

თანამდებობა	გვარი	ხელმოწერა	თარიღი
დირექტორი	ზ. შნგიაძე		
მთ. არქიტექტორი	ვ. ტარასაშვილი		
ავტორი	ვ. ტარასაშვილი		

მისამართი
შპს ალფა ჰოლდინგი საქართველო ევლოშვილის ქ. №2/10

მასშტაბი	1:200
თარიღი	

ნახაზი
მეშვიდე სართულის გეგმა 19.90 ნიშნულზე მ 1:200

სტადია	ფურცელი	ფურცლები
პროექტი		

მერვე სართულის გეგმა
23.10 ნიშნულზე მ 1:200

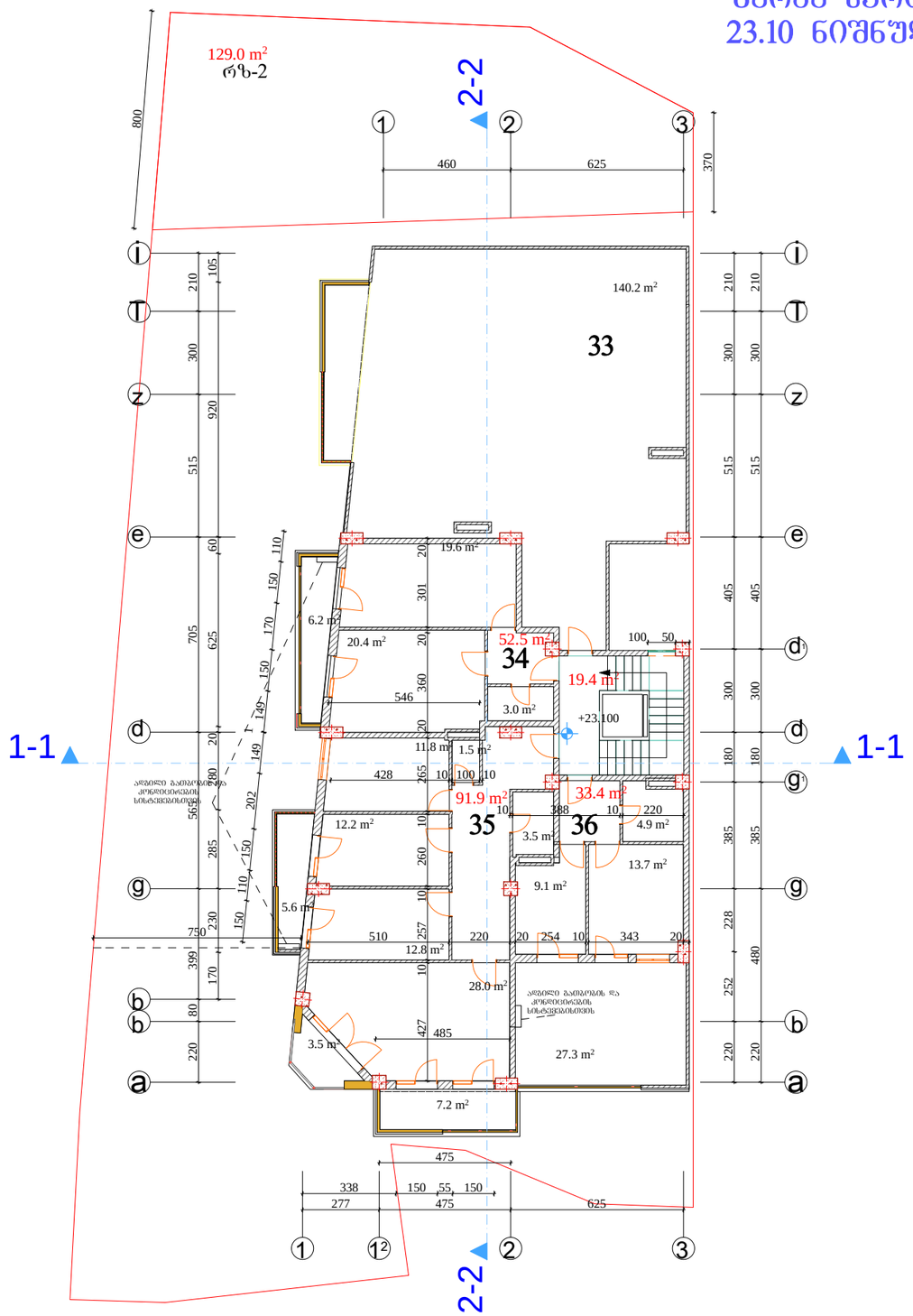

შენობა -3	თებერვალი 2014 წ.	

ექსპლიკაცია

კიბის უჯრედი 19.4 მ²

ბინა №33
საზაფხულო ფართი 140.2 მ²

ბინა №34 ფართი 52.5 მ²
საზაფხულო ფართი 6.2 მ²

ბინა №35 ფართი 91.9 მ²
საზაფხულო ფართი 16.3 მ²

ბინა №36 ფართი 33.4 მ²
საზაფხულო ფართი 27.3 მ²

საცხოვრებელი ფართი 177.8 მ²

საზაფხულო ფართი 190.0 მ²

შენიშვნები

ნახაზზე საპროექტო ნული შეესაბამება აბსოლუტურ ნიშნულს - 527.30

ნახაზში ქვეშა ცვლილება მშენებლობისას შეთანხმებული უნდა იყოს პროექტის ავტორთან

დამკვეთი
შპს ალფა ჰოლდინგი საქართველო

მისამართი
ქ თბილისი, ბაგები, წყნეთის გზატკეცილი №7

პროექტის
სახელწოდება
"მრავალბინიანი საცხოვრებელი სახლი"

თანამდებობა	გვარი	ხელმოწერა	თარიღი
დირექტორი	ზ. შნგიაძე		
მთ. არქიტექტორი	ვ. ტარასაშვილი		
ავტორი	ვ. ტარასაშვილი		

მისამართი
შპს ალფა ჰოლდინგი საქართველო ევდოშვილის ქ. №2/10

მასშტაბი	1:200	ნახაზი
თარიღი		მერვე სართულის გეგმა 23.10 ნიშნულზე მ 1:200

სტადია	შრომელი	შრომლები
პროექტი		

მეცხრე სართულის გეგმა
26.30 ნიშნულზე მ 1:200

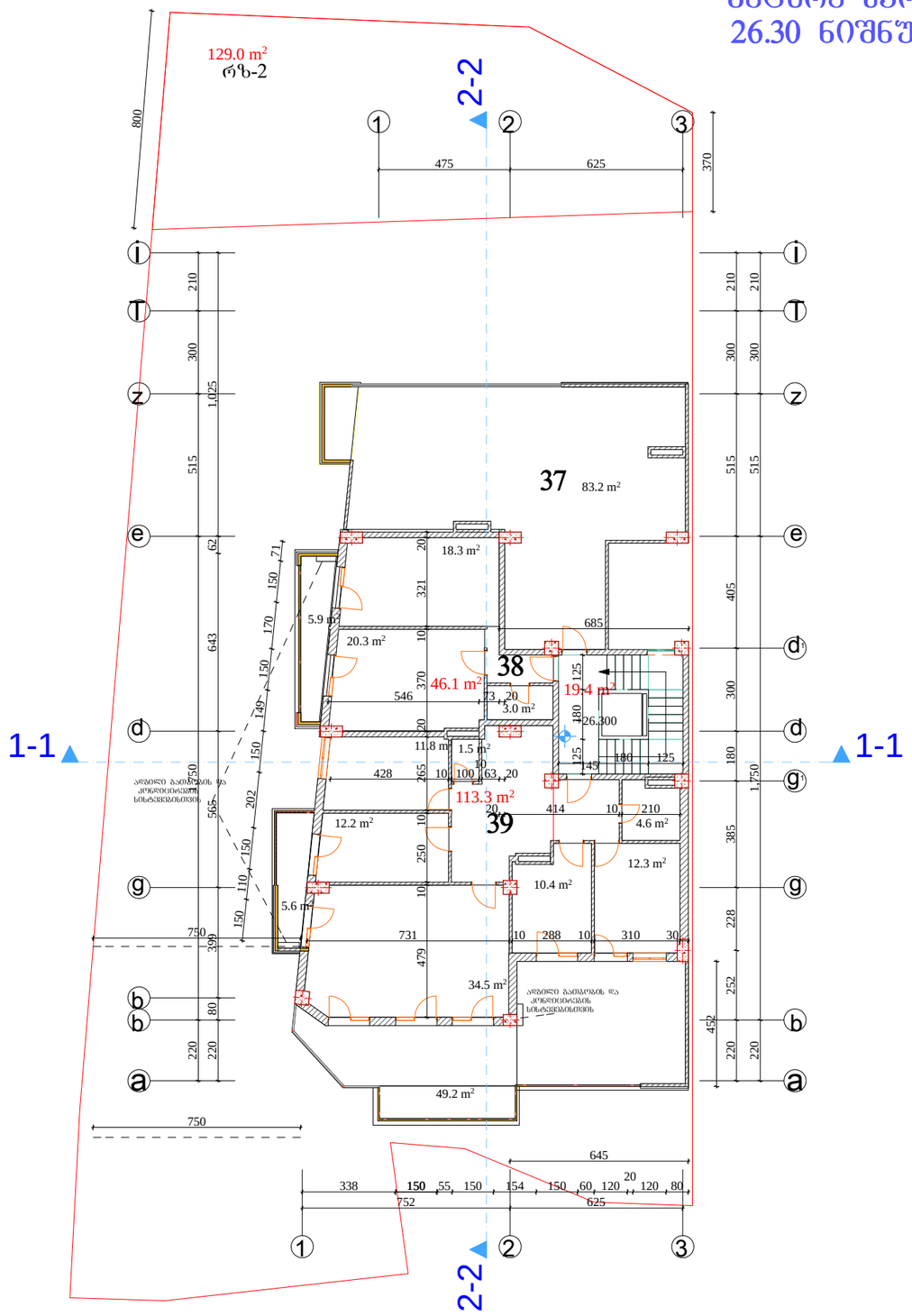

შეცვლა -3	ივნისი 2014 წ.		

ექსპლიკაცია

კიბის უჯრედი 19.4 მ²

ბინა №37
საზაფხულო ფართი 83.2 მ²

ბინა №38 ფართი 46.1 მ²
საზაფხულო ფართი 5.9 მ²

ბინა №39 ფართი 113.3 მ²
საზაფხულო ფართი 54.8 მ²

საცხოვრებელი ფართი 159.4 მ²

საზაფხულო ფართი 143.9 მ²

შენიშვნები

ნახაზზე საპროექტო ნული შეესაბამება აბსოლუტურ ნიშნულს - 527.30

ნახაზში ყველა ცვლილება შეთანხმებული უნდა იყოს პროექტის ავტორთან

დამკვეთი
შპს ალფა ჰოლდინგი საქართველო

მისამართი
ქ თბილისი, ბაგები, წყნეთის გზატკეცილი №7

პროექტის სახელწოდება
"მრავალბინიანი საცხოვრებელი სახლი"

თანამდებობა	გვარი	ხელმოწერა	თარიღი
დირექტორი	ზ. უნგიაძე		
მთ. არქიტექტორი	ვ. ტარასაშვილი		
ავტორი	ვ. ტარასაშვილი		

მისამართი
შპს ალფა ჰოლდინგი საქართველო ივლოშვილის ქ. №2/10

მასშტაბი	1:200	ნახაზი	
თარიღი		მეცხრე სართულის გეგმა 26.30 ნიშნულზე მ 1:200	
სტადია		შრომელი	შრომლები
პროექტი			

მეათე სართულის გეგმა
29.50 ნიშნულზე მ 1:200

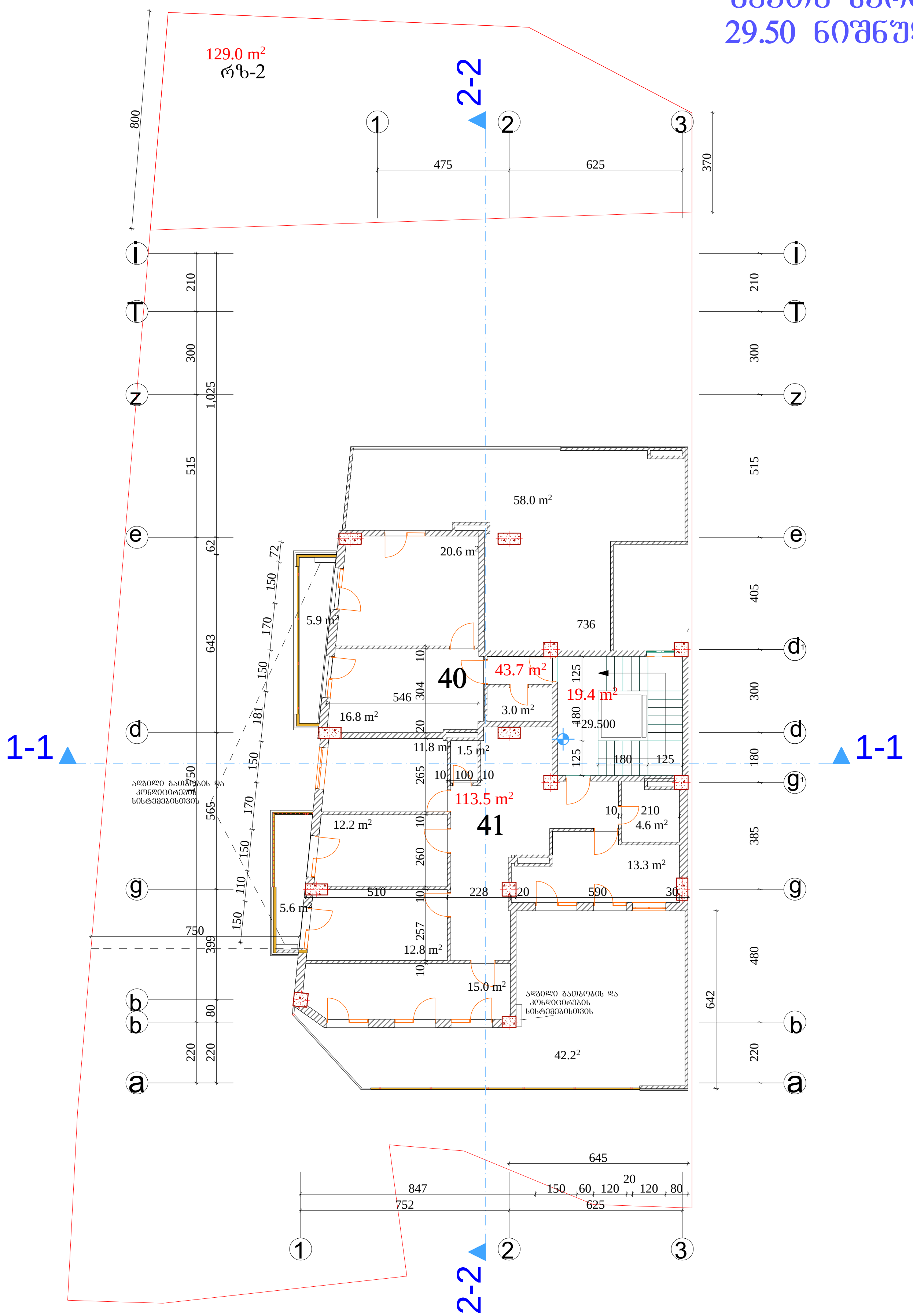

ფორმატი -3	თბილისი 2014 წ.	

ექსპლიკაცია

კიბის უჯრედი 19.4 მ²

ბინა №40 ფართი 43.7 მ²
საზაფხული ფართი 63.9მ²

ბინა №41 ფართი 113.5 მ²
საზაფხული ფართი 47.8 მ²

საცხოვრებელი ფართი 157.2 მ²

საზაფხულო ფართი 111.7 მ²

შენიშვნები

ნახაზზე საპროექტო ნული შეესაბამება აბსოლუტურ ნიშნულს - 527.30

ნახაზში ყველა ცვლილება მშენებლობისას შეთანხმებული უნდა იყოს პროექტის ავტორთან

დამკვეთი
შპს ალფა ჰოლდინგი საქართველო

მისამართი
ქ თბილისი, ბაგები, წყნეთის გზატკეცილი №7

პროექტის
სახელწოდება
"მრავალბინიანი საცხოვრებელი სახლი"

თანამდებობა	გვარი	ხელმოწერა	თარიღი
დირექტორი	ზ. უნგიაძე		
მთ. არქიტექტორი	ვ. ტარასაშვილი		
ავტორი	ვ. ტარასაშვილი		

მისამართი
შპს ალფა ჰოლდინგი საქართველო
ევდოშვილის ქ. №2/10

მასშტაბი	1:200	ნახაზი
თარიღი		მეათე სართულის გეგმა 29.50 ნიშნულზე მ 1:200

სტადია	ფურცელი	ფურცლები
პროექტი		

მეთერთმეტე (არასრული) სართულის გეგმა
32.70 ნიშნულზე მ 1:200

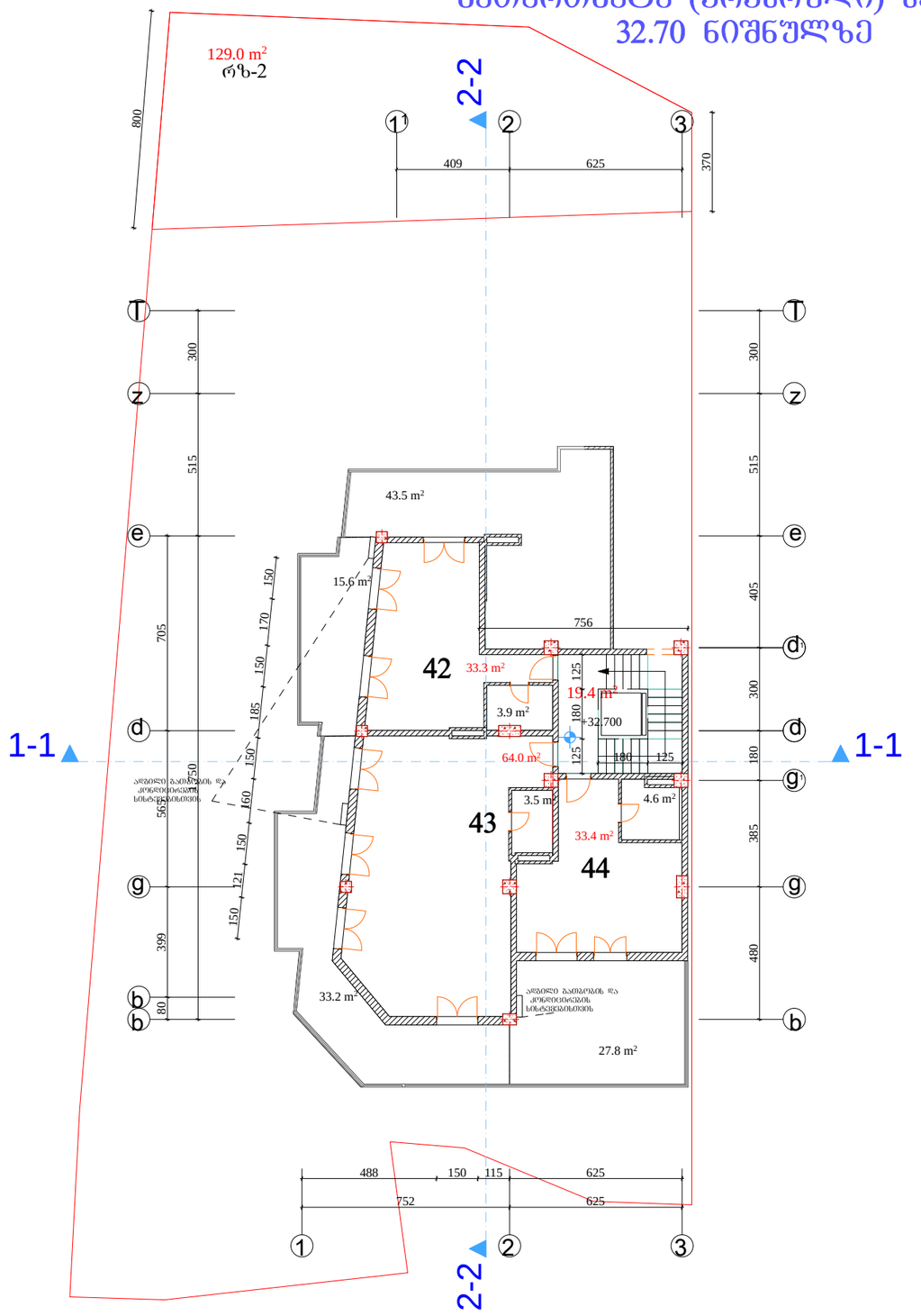

შეკვეთა -3	თბილისი 2014 წ.

ექსპლიკაცია

კიბის უჯრედი 19.4 მ²

ბინა №42 ფართი 33.3 მ²
საზაფხული ფართი 59.1 მ²

ბინა №43 ფართი 64.0 მ²
საზაფხული ფართი 33.2 მ²

ბინა №44 ფართი 33.4 მ²
საზაფხული ფართი 27.8 მ²

საცხოვრებელი ფართი 130.7 მ²

საზაფხული ფართი 120.1 მ²

შენიშვნები

ნახაზზე საარქიტექტო ნული შეესაბამება აბსოლუტურ ნიშნულს - 527.30

ნახაზში ჭველა ცვლილება შშენებლობისას შეთანხმებული უნდა იყოს პროექტის ავტორთან

დამკვეთი
შპს ალფა ჰოლდინგი საქართველო

მისამართი
ქ თბილისი, ბაბები, წყნეთის გზატკეცილი №7

პროექტის სახელწოდება
"მრავალბინიანი საცხოვრებელი სახლი"

თანამდებობა	გვარი	ხელმოწერა	თარიღი
დირექტორი	ზ. უნგიაძე		
მთ. არქიტექტორი	ვ. ტარასაშვილი		
ავტორი	ვ. ტარასაშვილი		

მისამართი
შპს ალფა ჰოლდინგი საქართველო ევდოშვილის ქ. №2/10

მასშტაბი	1:200
თარიღი	

ნახაზი
მეთერთმეტე სართულის გეგმა 32.70 ნიშნულზე მ 1:200

სტადია	შრომელი	შრომლები
პროექტი		

სახურავის გეგმა
35.30 ნიშნულზე მ 1:200

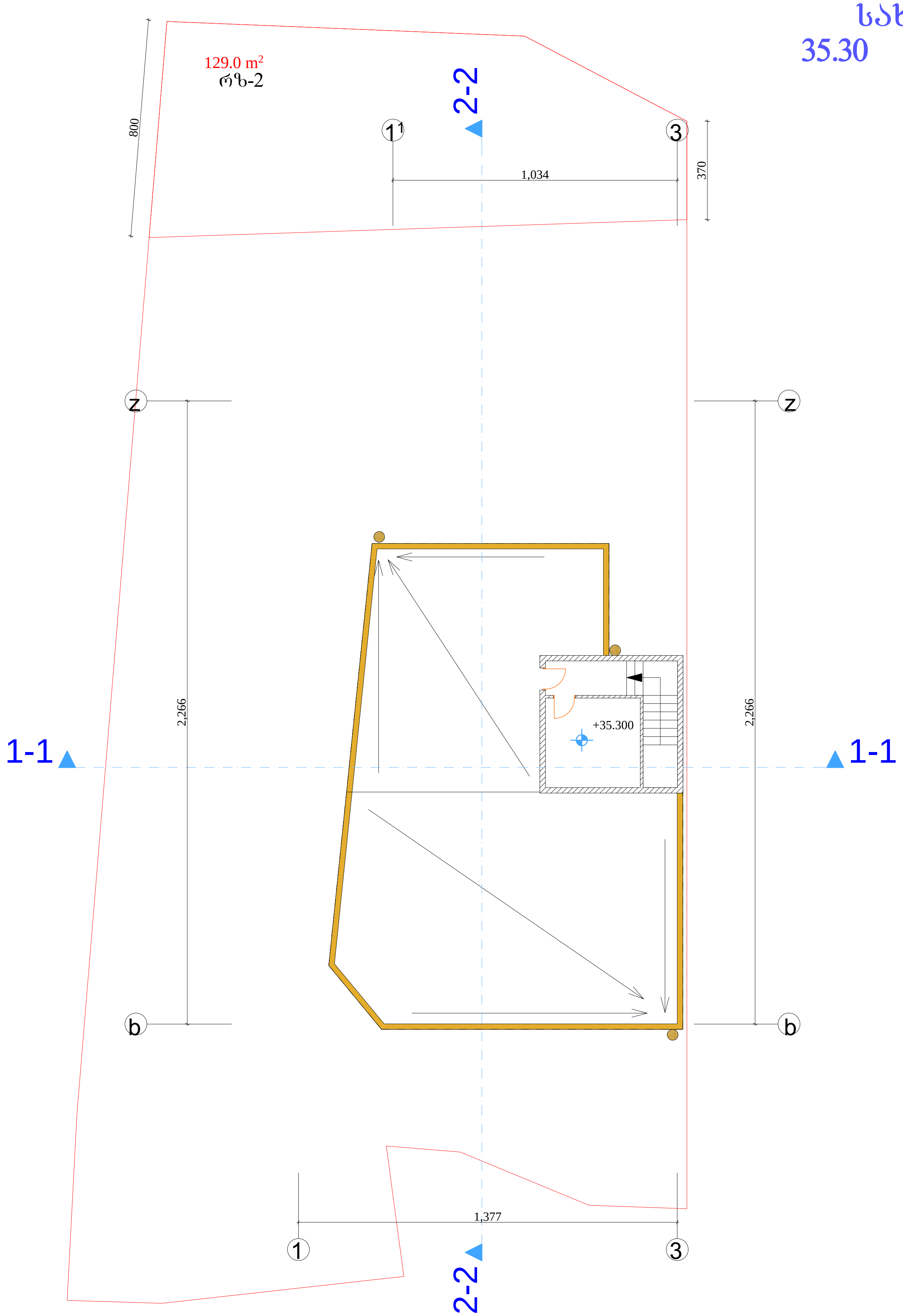

ფორმატი -3	თბილისი 2014 წ.

ექსპლიკაცია

საცხოვრებელი ფართი 240.7 მ²

საზაფხულო ფართი 80.8 მ²

შენიშვნები

ნახაზზე საპროექტო ნული შეესაბამება აბსოლუტურ ნიშნულს - 527.30

ნახაზში ყველა ცვლილება მშენებლობისას შეთანხმებული უნდა იყოს პროექტის ავტორთან

დამკვეთი
შპს ალფა ჰოლდინგი საქართველო

მისამართი
ქ თბილისი, ბაგები, წყნეთის გზატკეცილი №7

პროექტის სახელწოდება
"მრავალბინიანი საცხოვრებელი სახლი"

თანამდებობა	გვარი	ხელმოწერა	თარიღი
დირექტორი	ზ. უნგიაძე		
მთ. არქიტექტორი	ვ. ტარასაშვილი		
ავტორი	ვ. ტარასაშვილი		

მისამართი
შპს ალფა ჰოლდინგი საქართველო
ევდოშვილის ქ. №2/10

მასშტაბი	1:200	ნახაზი
თარიღი		სახურავის გეგმა 35.30 ნიშნულზე მ 1:200

სტადია	ფურცელი	ფურცლები
პროექტი		

კიბის უჯრედის და ლიფტის შახტის გადახურვის გეგმა 37.70 ნიშნულზე მ 1:200

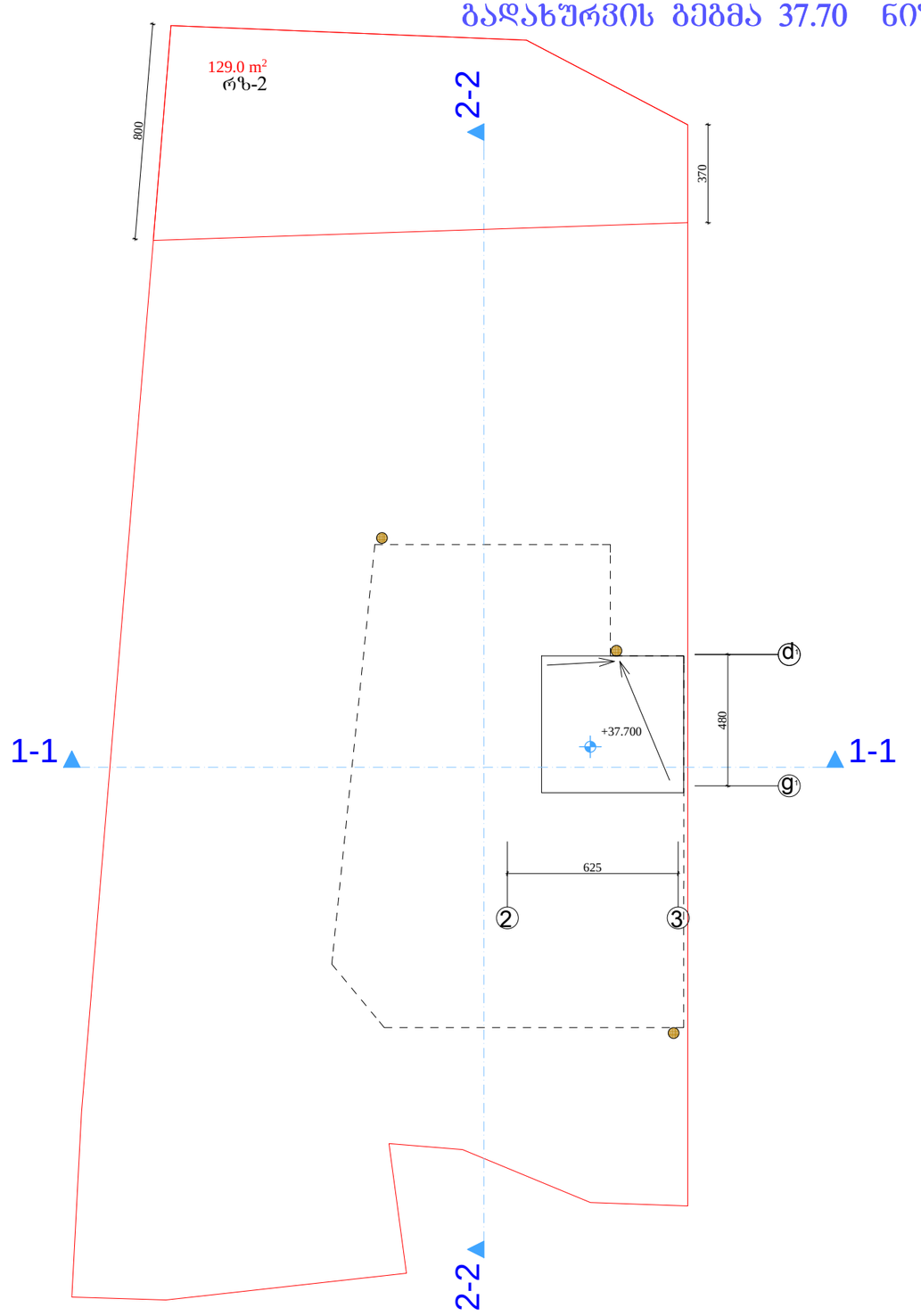

ფურცელი -3	თარიღი 2014 წ.	

ექსპლიკაცია

საცხოვრებელი ფართი 240.7 მ²

საზაფხულო ფართი 80.8 მ²

შენიშვნები

ნახაზზე საარქიტექტო ნაწილი შეესაბამება აბსოლუტურ ნიშნულს - 527.30

ნახაზში ცვლა ცვლილება მშენებლობისას შეთანხმებული უნდა იყოს პროექტის ავტორთან

დამკვეთი
შპს ალფა კოლდინგი საქართველო

მისამართი
ქ თბილისი, ბაგები, წყნეთის გზატკეცილი №7

პროექტის
სახელწოდება
"მრავალბინიანი საცხოვრებელი სახლი"

თანამდებობა	გვარი	ხელმოწერა	თარიღი
დირექტორი	ზ. უნგიაძე		
მთ. არქიტექტორი	ვ. ტარასაშვილი		
ავტორი	ვ. ტარასაშვილი		

მისამართი

შპს ალფა კოლდინგი
საქართველო
ევდოშვილის ქ. №2/10

მასშტაბი	1:200
თარიღი	

ნახაზი

კიბის უჯრედის და ლიფტის შახტის გადახურვის გეგმა 37.70 ნიშნულზე მ 1:200

სტადია	ფურცელი	ფურცლები
პროექტი		