გენგეგმა მ 1:500

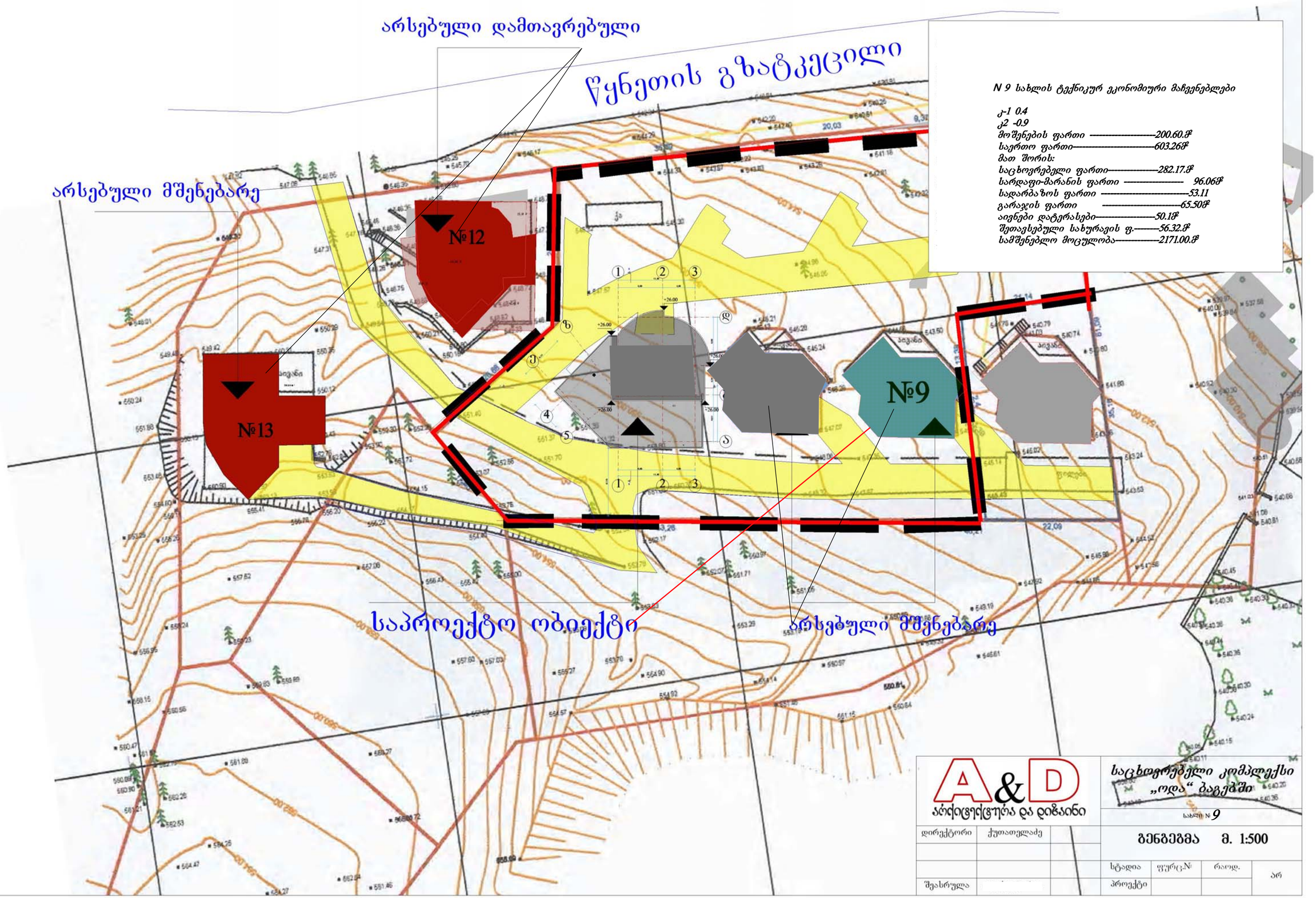

N 9 სახლის ტექნიკურ ეკონომიური მაჩვენებლები

კ-1 0.4
კ2 -0.9
მოშენების ფართი ——————200.60მ²
საერთო ფართი——————603.26მ²
მათ შორის:
საცხოვრებელი ფართი——————282.17მ²
სარდაფი-მარანის ფართი ——————96.06მ²
სადარბაზოს ფართი ——————53.11
გარაჯის ფართი ——————65.50მ²
აივნები დატერასები——————50.1მ²
შეთავსებული სახურავის ფ.——56.32მ²
სამშენებლო მოცულობა——————2171.00მ³

A&D
არქიტექტურა და დიზაინი

დირექტორი	ქუთათელაძე		
შეასრულა			

საცხოვრებელი კომპლექსი „ოდა“ ბაგებში

სახლი N *9*

გენგეგმა მ. 1:500

სტადია	ფურც.№	რაოდ.	
პროექტი			არ

გენგეგმა მ 1:500

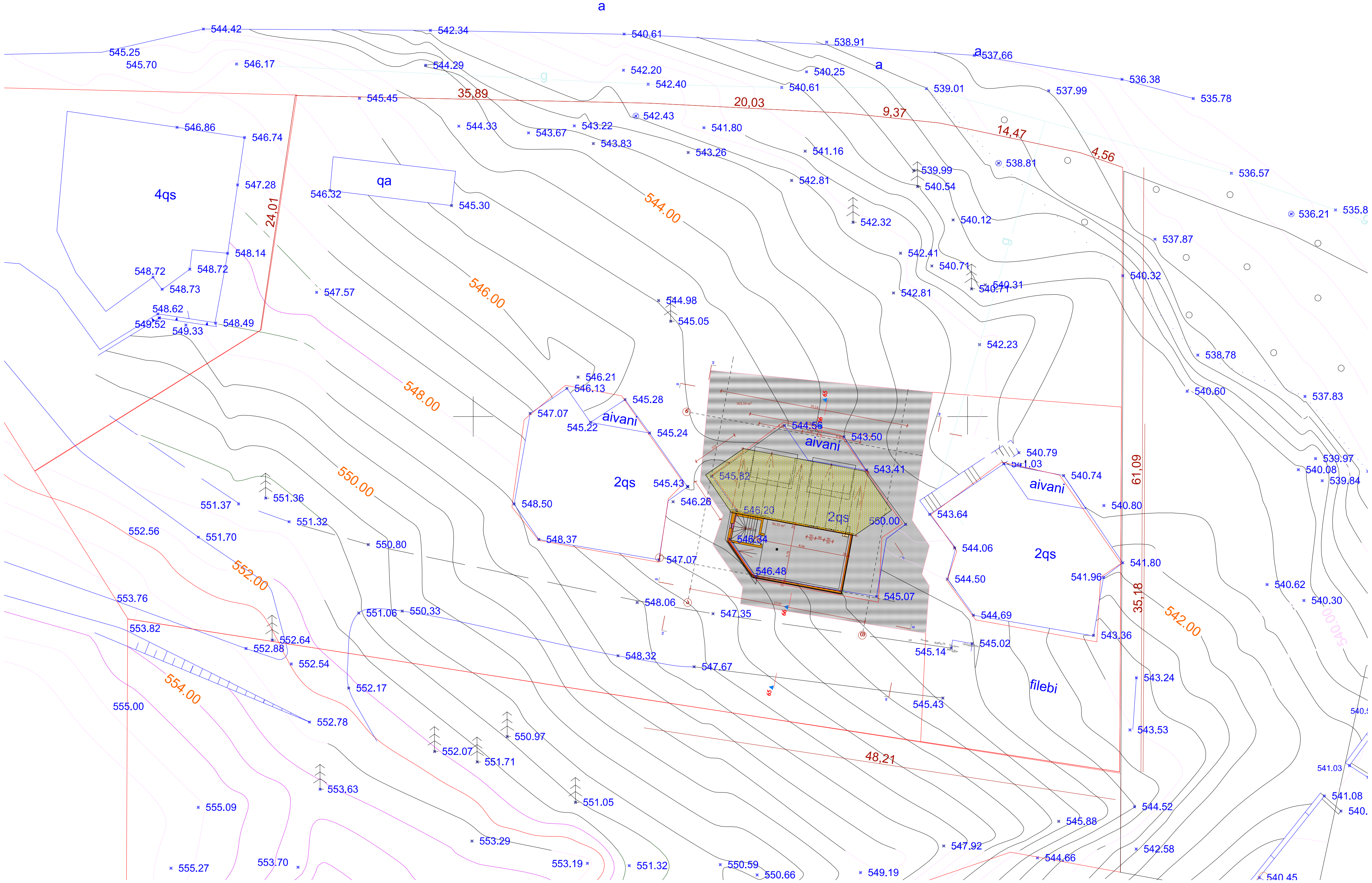

საცხოვრებელი კომპლექსი „ოდა“ ბაგებში					
სახლი №9					
გენგეგმა მ1:500					ქუთათელაძე
				არქიტექტორი	
არ	რაოდ.	ფურც.№	სტადია		
			პროექტი		

სიტუაციური გეგმა 1:2000

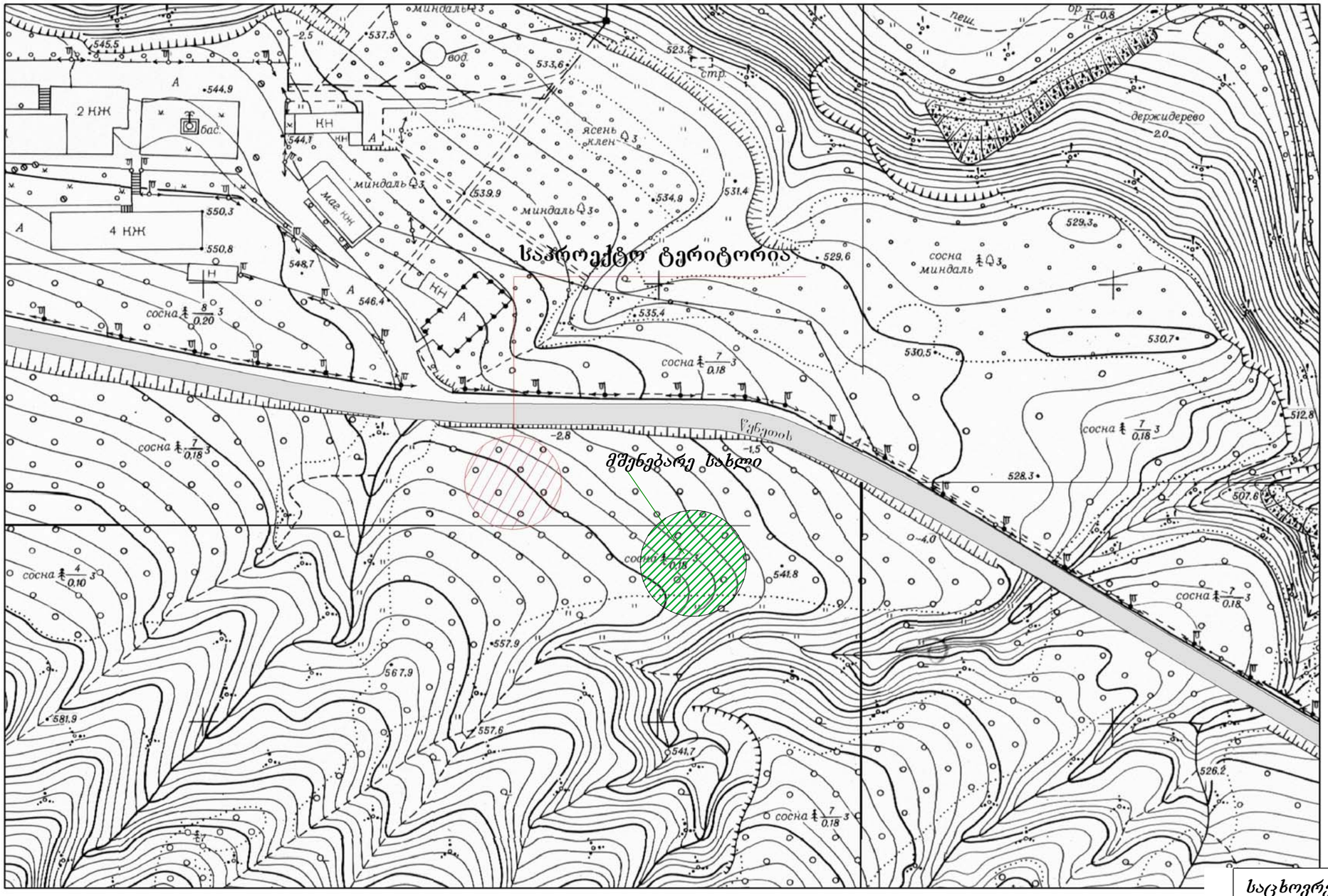

საცხოვრებელი კომპლექსი „ოდა“ ბაგებში					
სახლი №9					
პირველი სართულის გეგმა 0,00 ნიშნულზე მ. 1:100					ქუთათელაძე
					არქიტექტორი
არ	რაოდ.	ფურც.№	სტადია		
			პროექტი		