# ფოტომონტაჟი

შელესილი და შეღებილი მუქი რუხი ფერის სალბანით




შელესილი და შეღებილი მუქი რუხი ფერის სალბანით

ლითონის პარი რუხი ფერის

ფორმატი A-3 | თბილისი 2014 წ. | ავტ. შაილის ხახელი

## ექსპლიკაცია:

## პირობითი ნიშნები:

- მომთხოვნი საპროექტო ბლოკის სვეტი
- სვეტი
- კედელი
- საფენტილაციო
- დაყრაბმა
- № - მომთხოვნი ბლოკის ღერძის ხაზი

## შენიშვნები:

დამკვეთი: ლევან არსენიშვილი

მისამართი: ქ. თბილისი, ძნის ქუჩის გაგრძელება №10

პროექტის სახელწოდება:
**ავტოსერვის ცენტრი**

| თანამდებობა | გვარი | ხელმოწერა | თარიღი |
|---|---|---|---|
| დირექტორი | გ. მახოშვილი | | 10. 01.14 |
| არ. ავტორი | გ. მახოშვილი | | 10. 01.14 |
| არ. ავტორი | ლ. პაპალიშვილი | | 10. 01.14 |
| | | | |

CONCEPT-STUDIO

| | | |
|---|---|---|
| მასშტაბი | 1:200 | |
| თარიღი | 10. 01.14 | |
| | | |
| სტადია | ფურცელი | ფურცლები |
| პროექტი | ა - 5 | 9 |

# აქსონომეტრიული ხედი

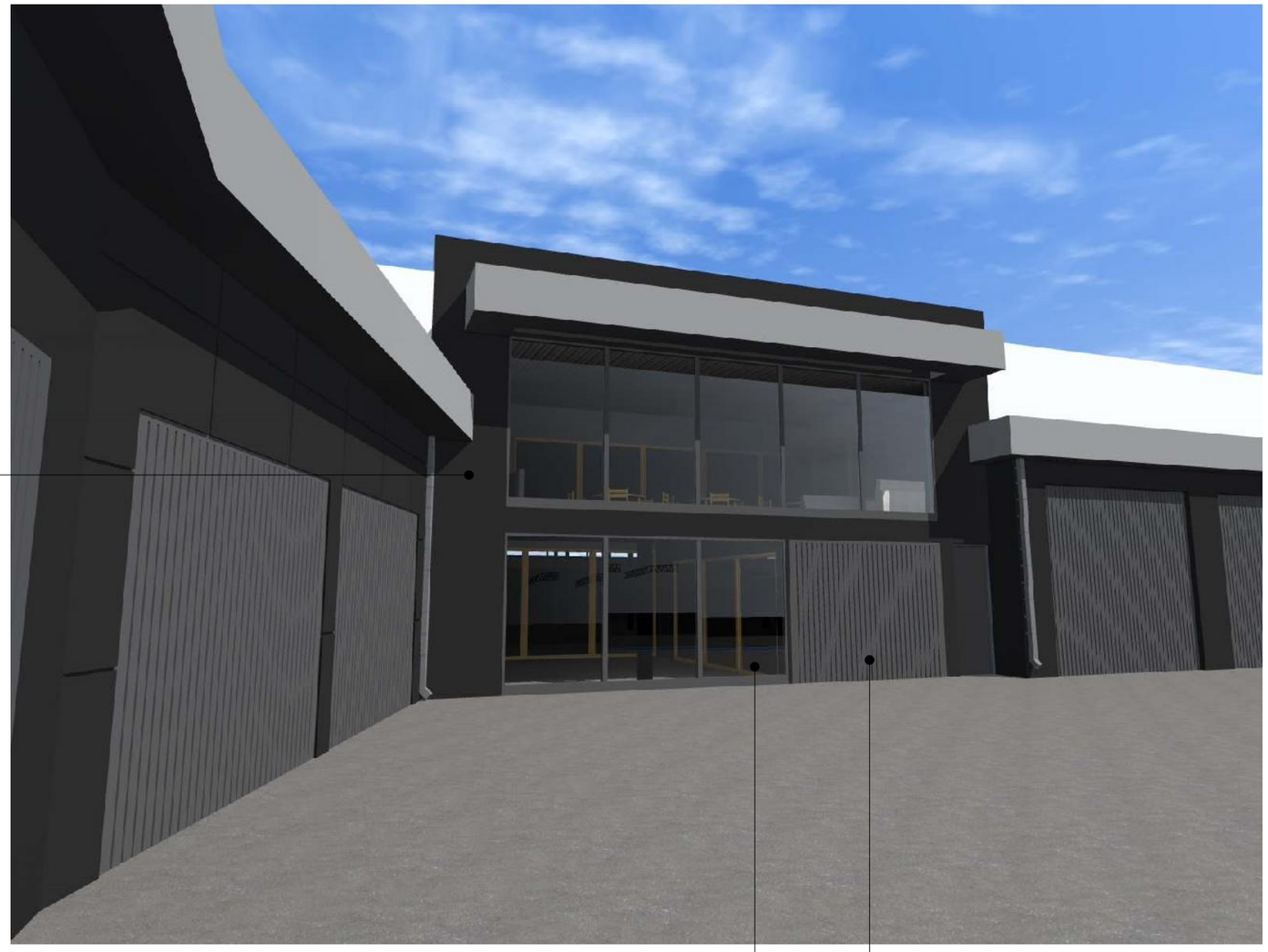


| ფორმატი A-3 | თბილისი 2014 წ. | პლნ. ფაილის სახელი |
|---|---|---|

## ექსპლიკაცია:

## პირობითი ნიშნები:

- მომიჯნავე საპროექტო ბლოკის სვეტი
- სვეტი
- კედელი
- საფენტილაციო
- დიაფრაგმა
- № - მომიჯნავე ბლოკის დერძის ხაზი

## შენიშვნები:


დამკვეთი: ლევან არსენიშვლი

მისამართი: ქ. თბილისი, ქსნის ქუჩის გაგრძელება №10


პროექტის სახელწოდება:
**ავტოსერვის ცენტრი**

| თანამდებობა | გვარი | ხელმოწერა | თარიღი |
|---|---|---|---|
| დეირექტორი | მ. მახოშვილი | | 10. 01.14 |
| პრ. ავტორი | მ. მახოშვილი | | 10. 01.14 |
| პრ. ავტორი | ლ. ჯაჯელიშვილი | | 10. 01.14 |
| | | | |

CONCEPT-STUDIO

| | | |
|---|---|---|
| მასშტაბი | 1:200 | |
| თარიღი | 10. 01.14 | |
| | | |

| სტადია | ფურცელი | ფურცლები |
|---|---|---|
| პროექტი | ა - 9 | 9 |

# ОБЩИЙ ВИД ЗДАНИЯ С ЮГО-ЗАПАДНОЙ СТОРОНЫ

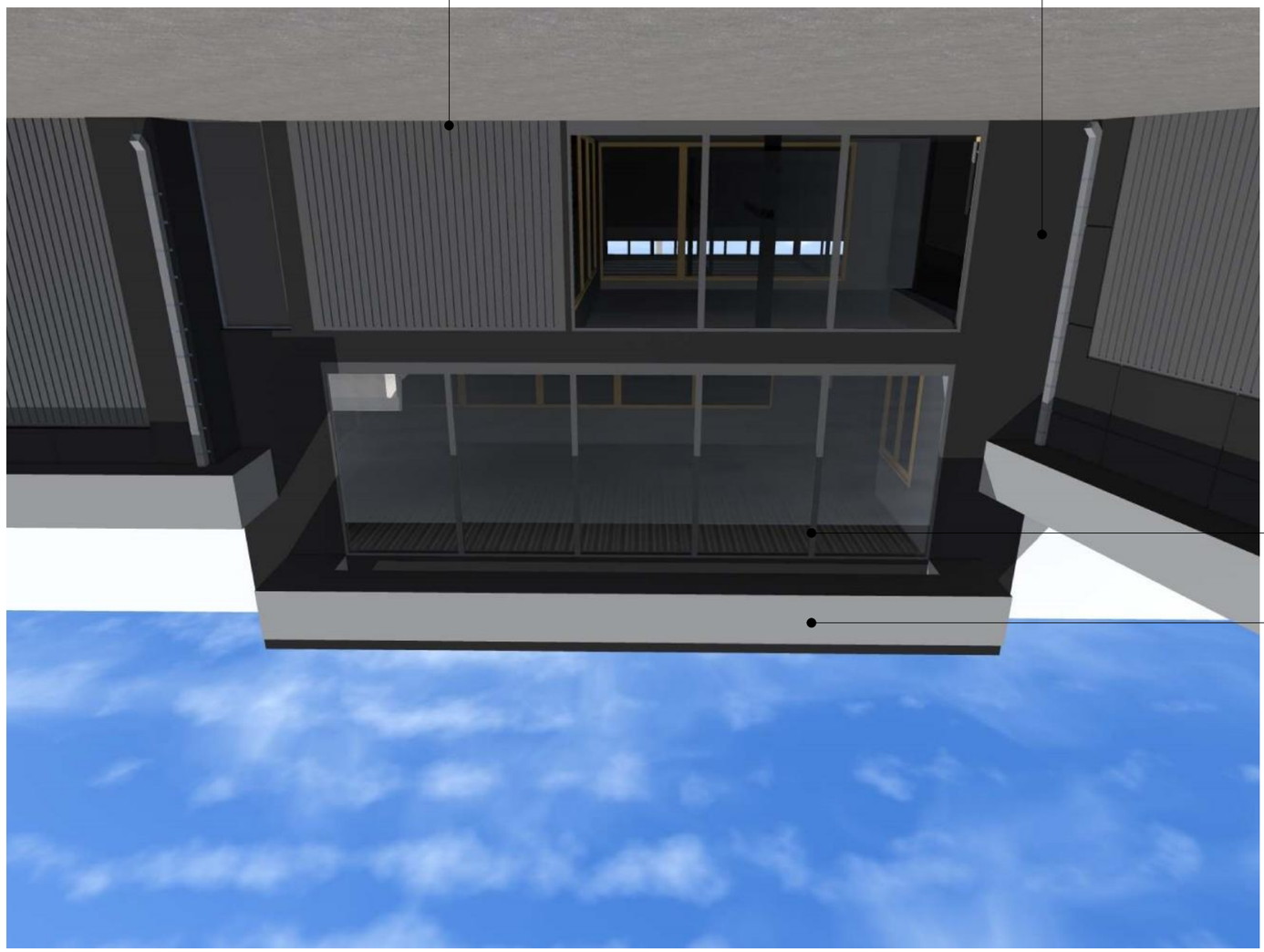

ОБЩИЙ ВИД ЗДАНИЯ С ЮГО-ЗАПАДНОЙ СТОРОНЫ

ОБЩИЙ ВИД ЗДАНИЯ ОБЪЕКТА С ЮГО-ЗАПАДНОЙ СТОРОНЫ

| | | | |
|---|---|---|---|
| ГИП | Ф. Ф. Ф. | | |
| Разработал | Ф. Ф. Ф. | 10.01.14 | |
| Н. контр. | Ф. Ф. Ф. | 10.01.14 | |
| Гл. архитектор | Ф. Ф. Ф. | 10.01.14 | |

| | | |
|---|---|---|
| Стадия | Лист | Листов |
| Р | 9 | |

ООО «КОНЦЕПТ-СТУДИО»

| | |
|---|---|
| Масштаб | 1:200 |
| Дата | 10.01.14 |

| | | |
|---|---|---|
| Изм. | Кол.уч. | № док. |
| Подп. | | Дата |

| | |
|---|---|
| Стадия | Лист |
| Р | 9 |

Общий вид здания

| | |
|---|---|
| Формат | А-3 |
| Изм. | Кол.уч. Лист № док. Подп. Дата |

Общий вид здания объекта с юго-западной стороны

Заказчик: Ф. Ф. Ф.

Объект: Ф. Ф. Ф.

Ф. Ф. Ф.

Ф. Ф. Ф.