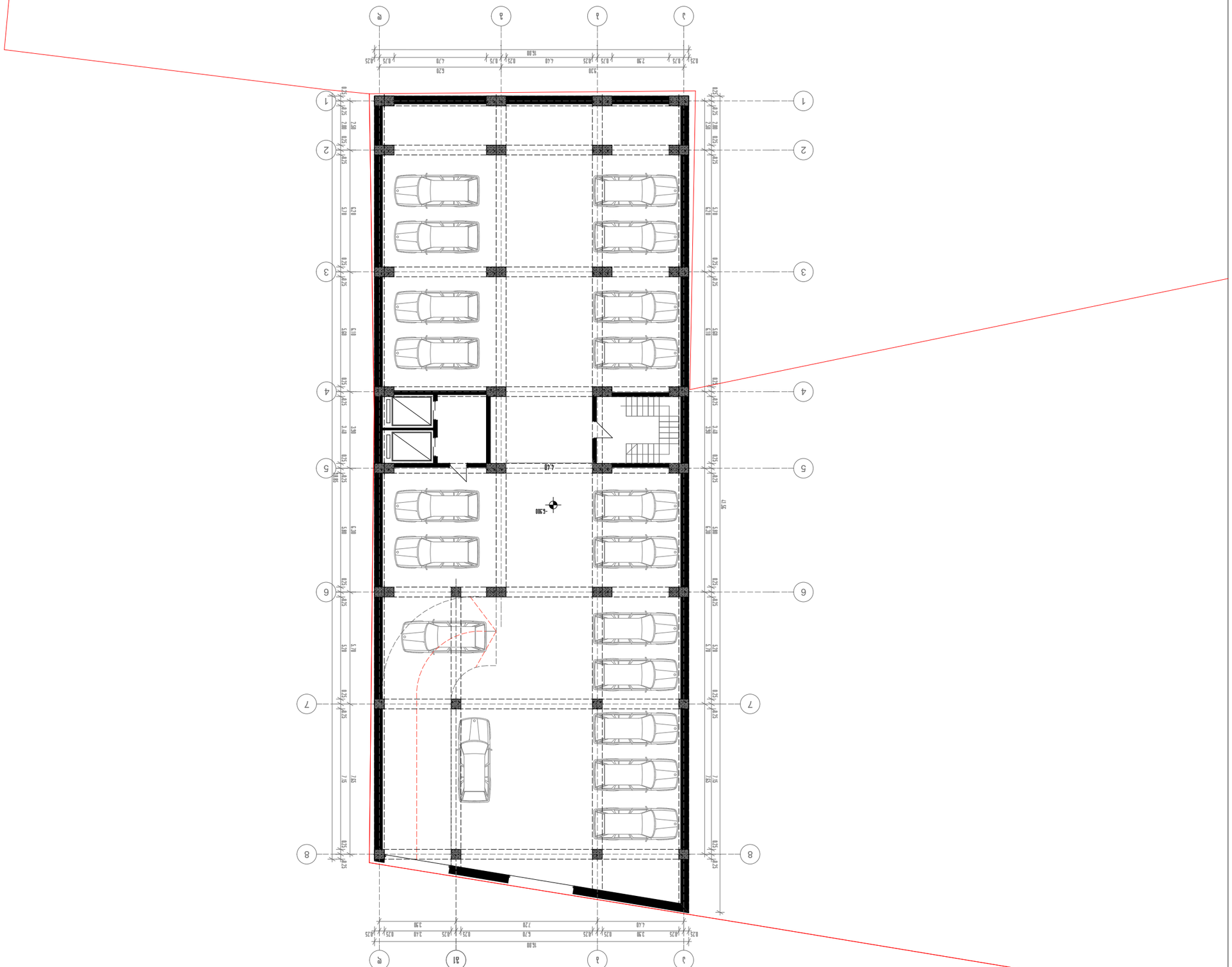

Инв.№ подл.	Подп. и дата
Взам.инв.№	Инв.№ дубл.
Подп. и дата	
Инв.№ подл.	Подп. и дата
	Взам.инв.№
Изм.	Кол.уч.

Разработал
Проверил
Н.контр.
ГИП

ООО "Архитектурная мастерская "Проект"
г. Ростов-на-Дону, ул. Красноармейская, 147
Тел.: (995 32) 24 17 18
Fax: (995 32) 24 17 17

Стадия
Лист
Листов

Ситуационный план
М 1:200

Копировал
Формат А3

Ситуационный план
М 1:200

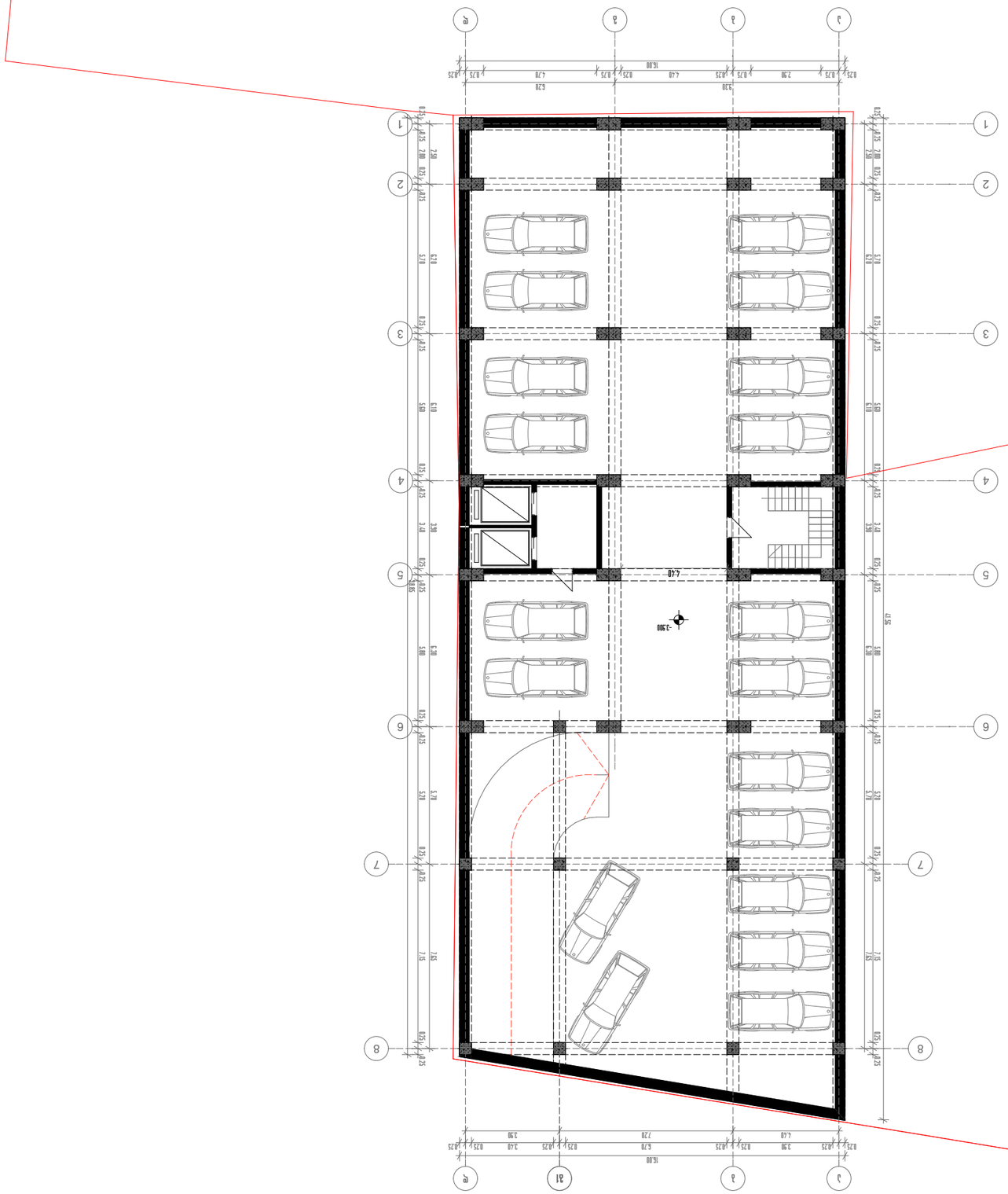

Ведущий инженер	Ахмедов
Гл. специалист	Ахмедов
Нач. отдела	Ахмедов
Гл. инженер проекта	Ахмедов
Разработал	Ахмедов

Ахмедов Ахмед Ахмедович
Тел: (995 32) 24 17 18
Fax: (995 32) 24 17 17

1:200

Генеральный план
-2.90 Отм. чистого пола

Благоустройство территории. Малые архитектурные формы

Благоустройство территории. План земляных масс

Граница участка

Ахмедов

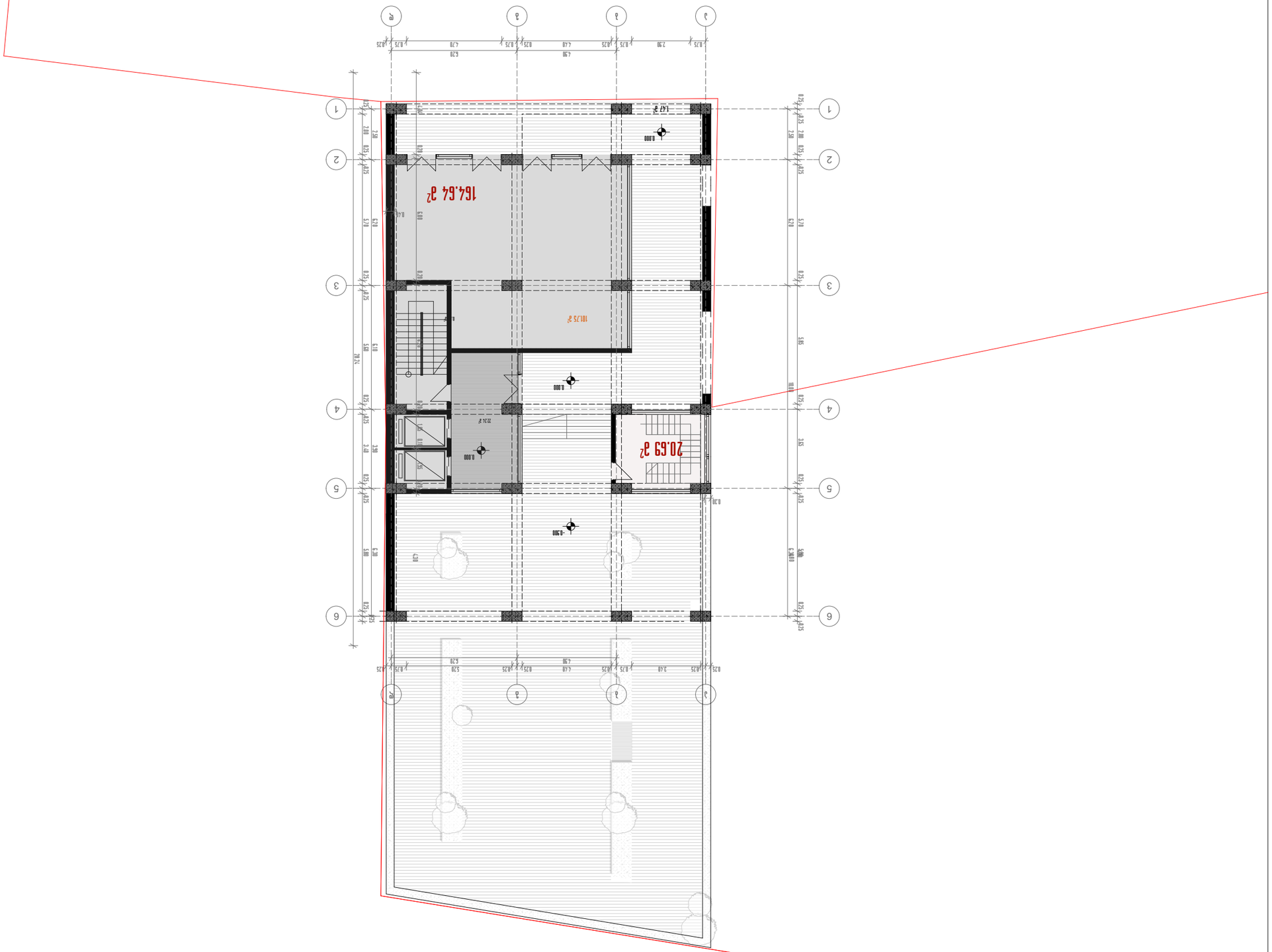

J2-185.33 ²

ПЛАН ЭТАЖА

Экспликация помещений

Планировочная организация земельного участка

IV этап

Ситуационный план

Схема 0.0 благоустройства

Площадь участка	3344
Площадь застройки	6. 2ПЛ2ПЗ0ПЗП
Площадь озеленения	3334ПЗ0ПЗП
Площадь покрытий	6.ШПЗШПЗ0
Площадь	ПЗПЗ333
	ПЗПЗ333
	ПЗПЗ333
	ПЗПЗ333
	ПЗПЗ333
	ПЗПЗ333
	ПЗПЗ333
	ПЗПЗ333

Д. ШЗПЗПЗ0 ЗЗЗЗЗЗ0
ЗЗЗЗПЗ0 ЖД
Tel: (995 32) 24 17 18
Fax: (995 32) 24 17 17

ЗЗЗЗЗЗ0

1:200

ЗЗЗПЗ3

ЗЗПЗ3



J2

J2-395.52 м²

План 1 этажа

Разработал	Шапошников	
Проверил	Шапошников	
Н.контроль	Шапошников	
ГИП	Шапошников	

Многоквартирный жилой дом №24 по ул. Ивана Франко в г. Ивантеевка Московской области

Стадия	Лист	Листов
П	4	

ООО "Архитектурная мастерская Шапошникова"
Тел: (995 32) 24 17 18
Fax: (995 32) 24 17 17

Масштаб 1:150

Копировал

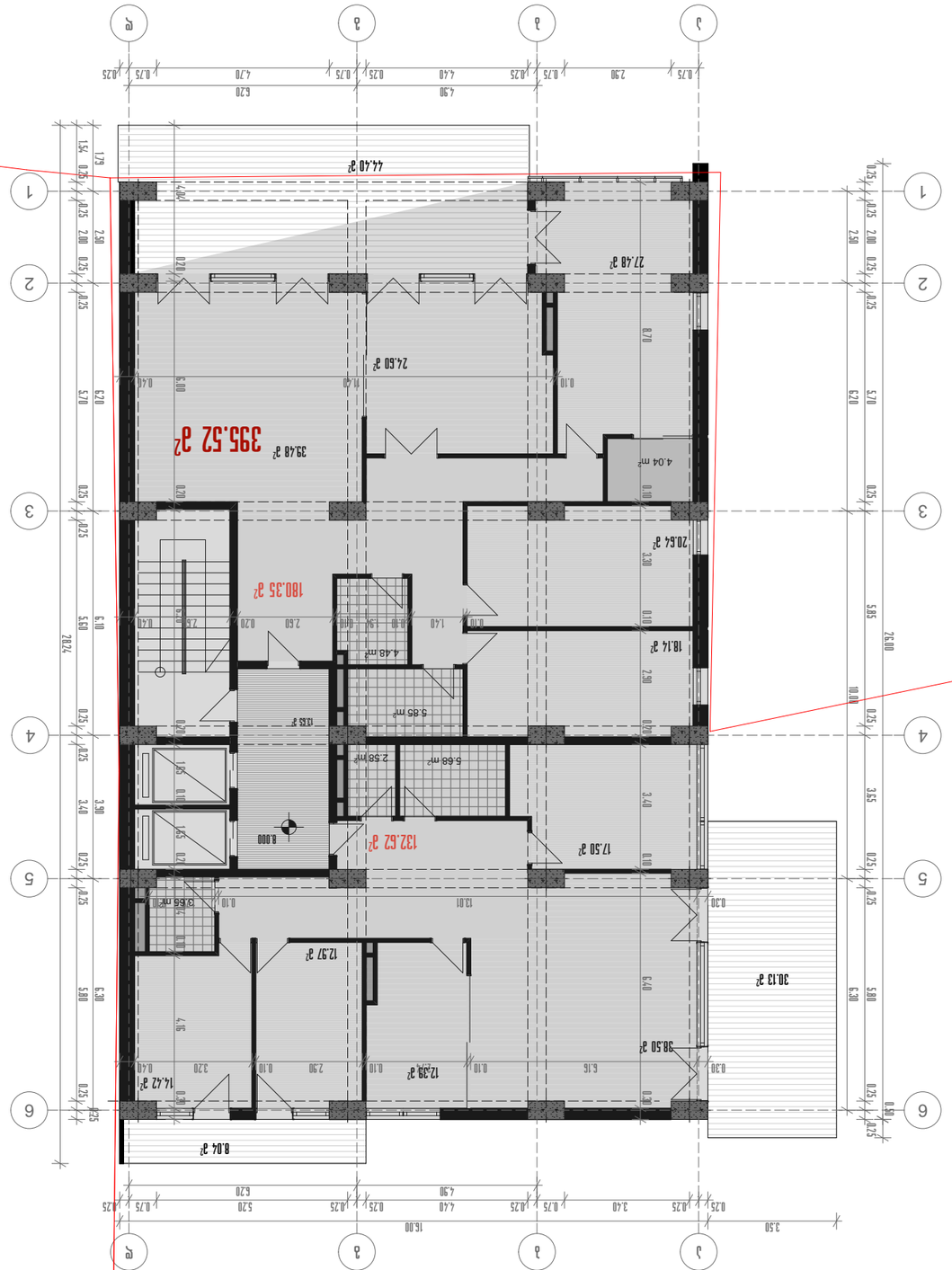

J2-395.52 a²

Етаж на сградата

Разгъната застроена площ

Разгъната застроена площ	33м²	
Площ на ограждащите стени	6.3м²/33м²	
Площ на вертикалната планировка	3.33м²/33м²	
Площ на комуникациите	6.0м²/33м²	
	8.8м²/33	
Суперструктура	8.8м²/33	

Сграда 8.000 Блок Б Секция Б

Разгъната застроена площ на сградата

IV Жилищни етажи

Етаж на сградата

Разгъната застроена площ

J2-395.52 a²

Етаж на сградата

Разгъната застроена площ

Дълбок
ул. „Дамян Груев" №24
8320 Дълбок
Тел: (995 32) 24 17 18
Fax: (995 32) 24 17 17

Мащаб 1:150

Чертеж

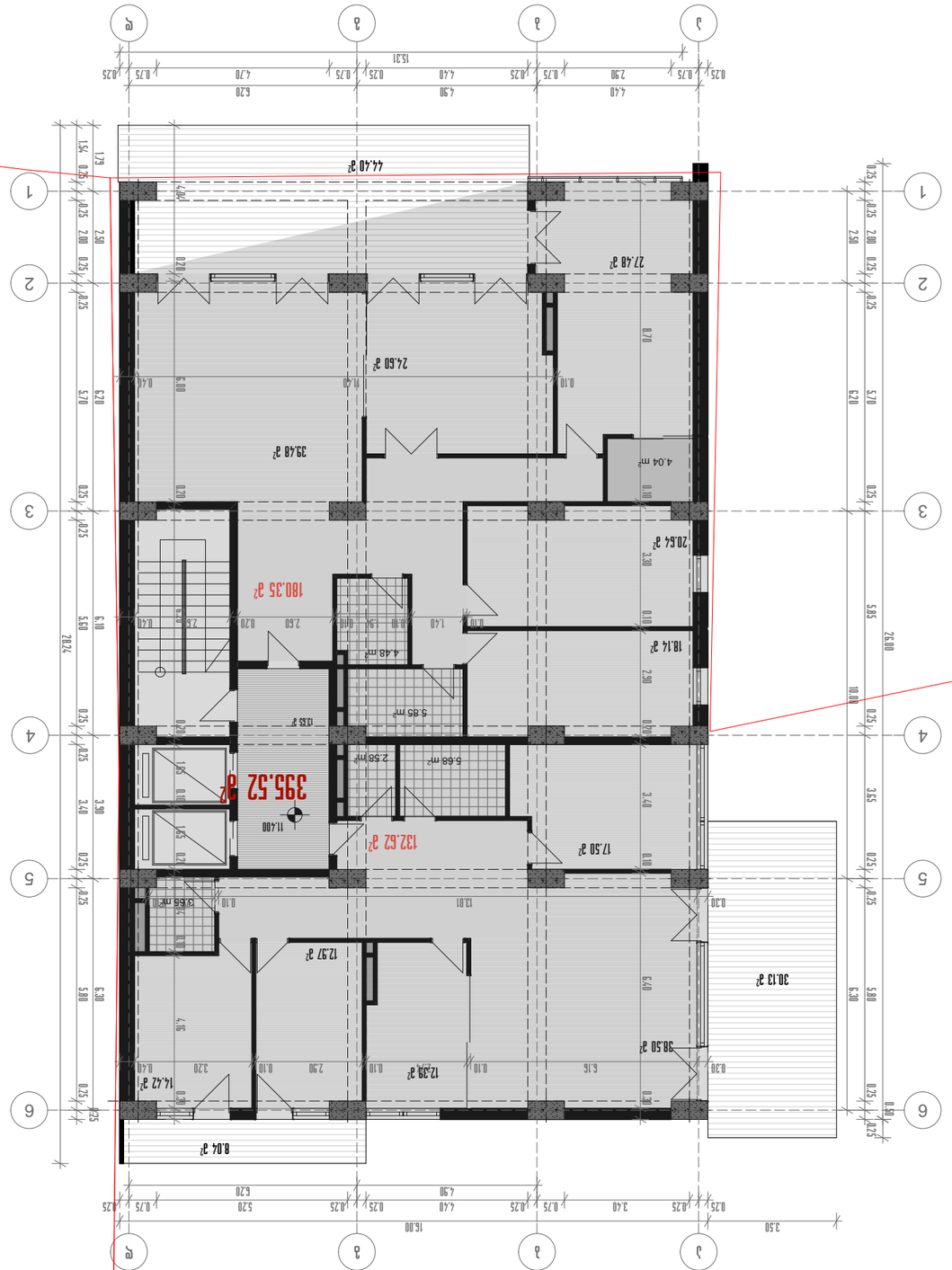

J2-395.52 a²

Ниво на сечење

Основа приземље

Архитектонска разработка

Основа приземље

Објекат 11.400 бизнис центар

Фаза	Број	
Број на архитектонски проект	6. Архитектонски проект	
Број на конструктивен проект	30. Конструктивен проект	
Број на архитектонска разработка	6. Архитектонска разработка	
	М.1:50	
Број на геодетски проект	М.1:100	

Архитект
Тел: (995 32) 24 17 18
Fax: (995 32) 24 17 17
ул. Јане Сандански бр. 24

Број на лист

Размер 1:150

Датум



12-395.52 м²

Общая площадь

Блок-секция 6

Жилой дом с объектами обслуживания населения и подземной автостоянкой IV этап строительства

Корректировка

Жилой дом 14.800 блок-секция 6

Стадия	Лист	Листов
Гл. архитектор проекта		
Нач. отдела		
Гл. инженер проекта		
Нач. сектора		
Инженер		
Чертежник		
Н. контроль		

ООО «Архитектурная мастерская Юсупова»
Тел: (995 32) 24 17 18
Fax: (995 32) 24 17 17

Масштаб 1:150

Общая площадь

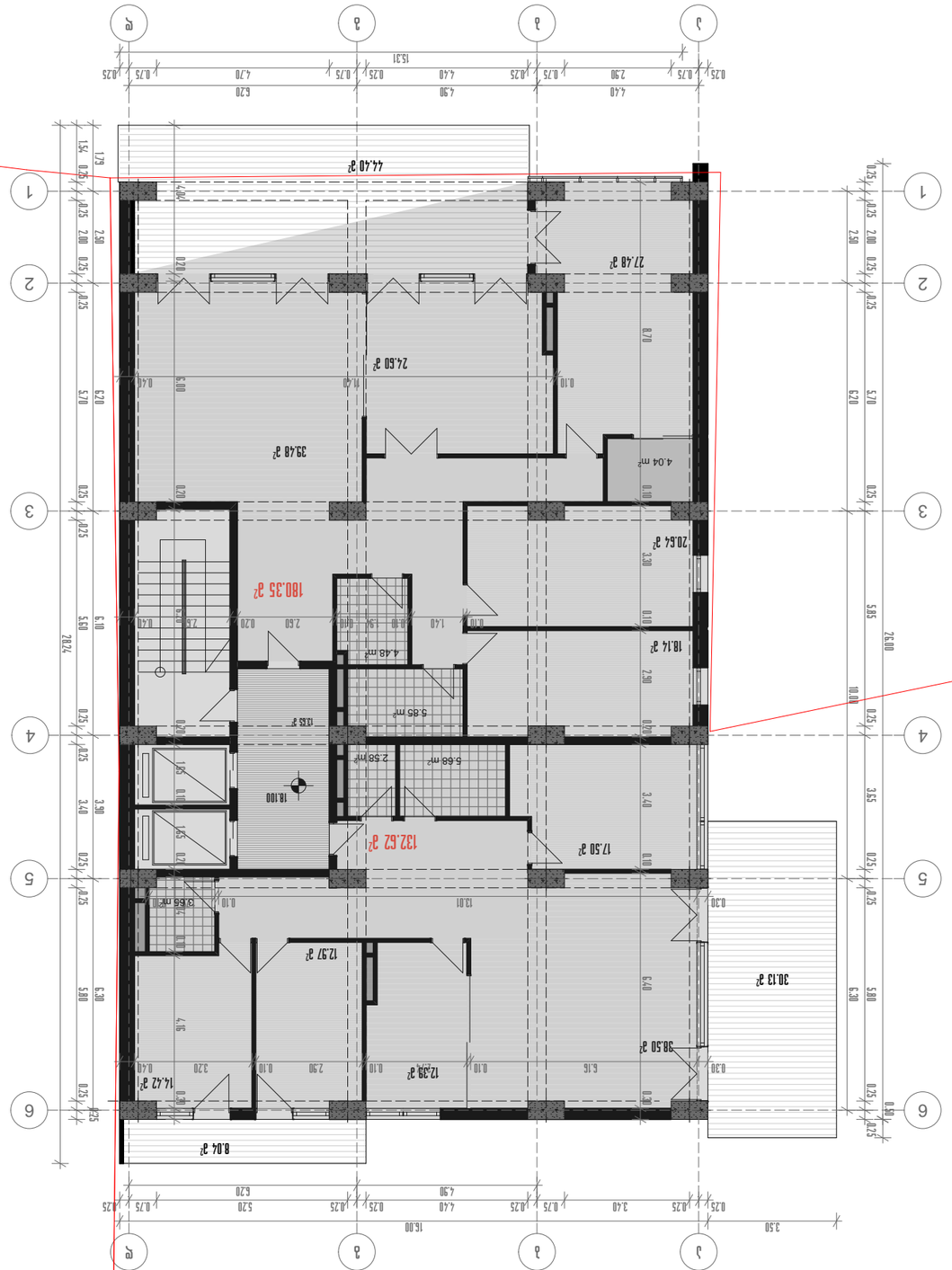

J2-395.52 м²

Планировка

Монолитно-каркасный малоэтажный жилой дом IV этап

Блок-секция в осях 1-6/А-Г

Экспликация помещений

Общая площадь квартиры	83,4м²	
Площадь с учетом коэффициента	83,4м²	
Площадь без учета коэффициента	83,4м²	
Жилая площадь	43,33м²	
Площадь лоджии	3,33м²	
Площадь балкона	6,05м²	
Количество комнат	2	

Заказчик: ООО "Специализированный застройщик "Ташкентская область"

Объект: Многоквартирный жилой дом по ул. Ахмада Яссави в Ташкентской области

Адрес: Ташкентская область, Ташкентский район, Ташкентский сельский сход граждан, массив Ахмада Яссави, ул. Ахмада Яссави №24

Tel: (995 32) 24 17 18
Fax: (995 32) 24 17 17

Стадия: Рабочий проект

Масштаб: 1:150

Лист

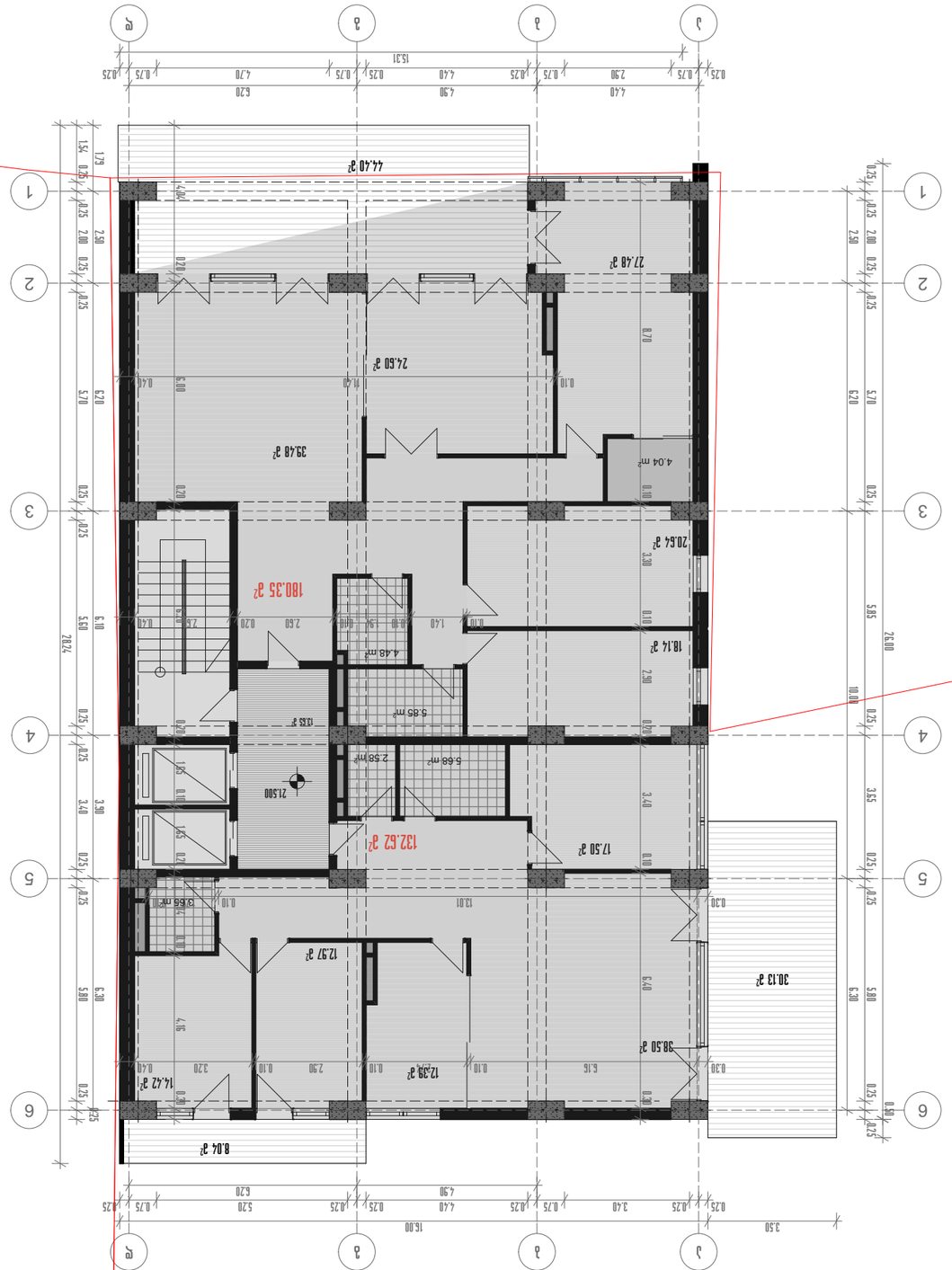

Ескиздік жоба	Ғ.Әлиева	
Сәулетші	Ғ.Әлиева	
Бас инженер	Ғ.Әлиева	
Бас архитектор	Ғ.Әлиева	

ЖШС «Жобалау ұйымының атауы»
Тел: (995 32) 24 17 18
Fax: (995 32) 24 17 17

Ғимарат

Масштаб	1:150
Кесінді	

Ескертпе

Ғимарат 21.500 белгісіндегі қабат жоспары

Қабат жоспарларының ауданын есептеу

Ғимараттың қабаттарының ауданын есептеу

J2-395.52 ㎡

Ғимарат бастығы

Сызба №

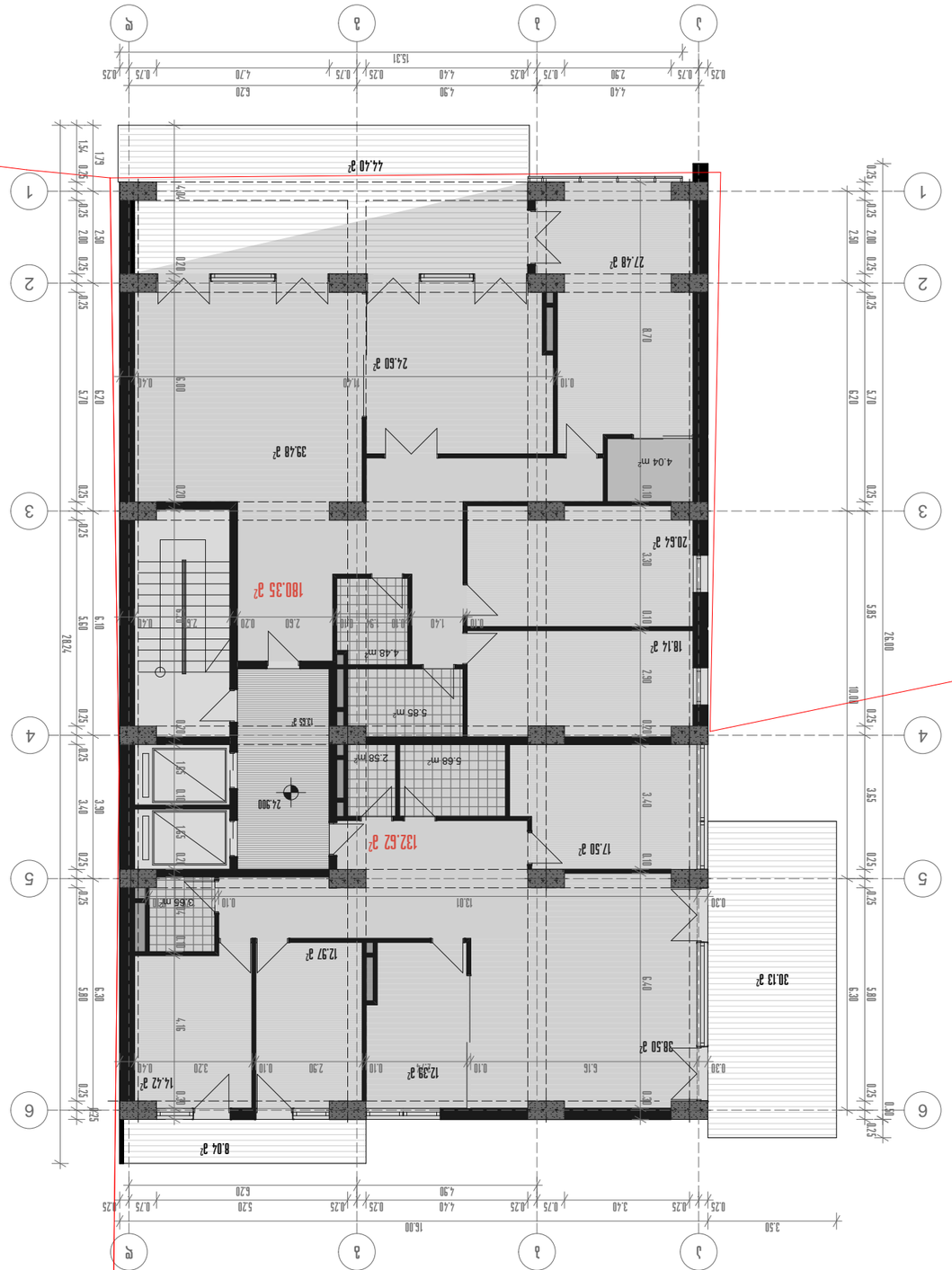

Ф.И.О. главного архитектора проекта	Ф.И.О.	подпись
Ф.И.О. главного инженера проекта	Ф.И.О.	подпись
Ф.И.О. гип	Ф.И.О.	подпись
Ф.И.О.	Ф.И.О.	подпись
Ф.И.О.	Ф.И.О.	подпись

Адрес: Республика Узбекистан
г. Ташкент, Яккасарайский район
ул. Шота Руставели 24
Tel: (995 32) 24 17 18
Fax: (995 32) 24 17 17

Название 1:150

Стадия Лист Листов

Наименование организации, разработавшей проект
ООО "Проект Строй Дизайн"

Наименование объекта строительства

Жилой комплекс 24.900 по ул. Шота Руставели

План 2 этажа

Изм. Кол.уч. Лист № док. Подпись Дата

Инв. № подл. | Подпись и дата | Взам. инв. №

Стадия Лист Листов

Л2 - 395.52 м²

План 2 этажа

Копировал Формат А1

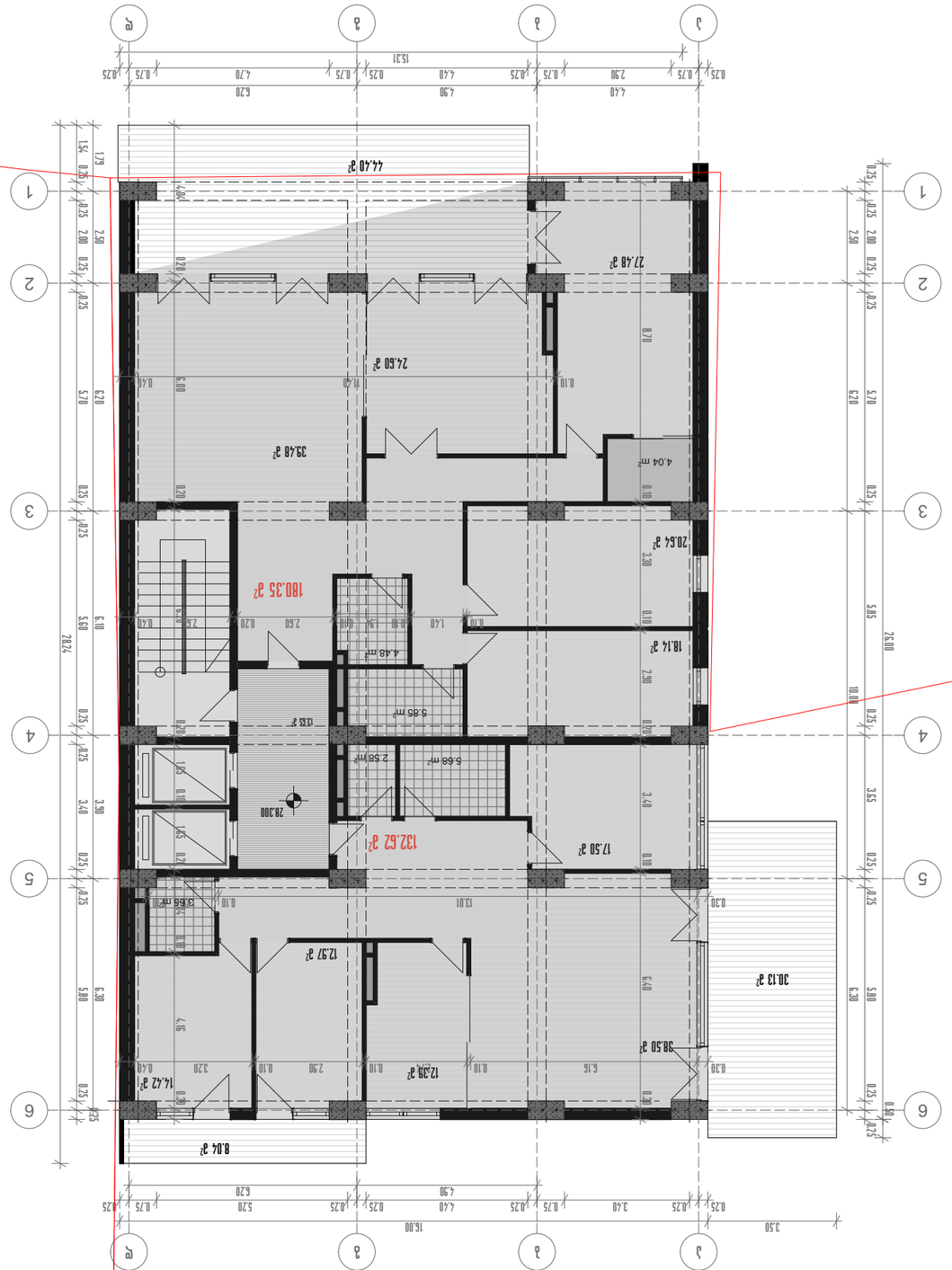

42-395.52 м²

План 1-го этажа

Разработал	Шарипов	
Проверил	Ахмедов	
Н.контр.	Ахмедов	
ГИП	Ахмедов	

Многофункциональный комплекс апартаментного типа IV этап

Благоустройство территории

Здание 28.300 блок 2 секция

Разработал	Шарипов	
Проверил	Ахмедов	
Н.контр.	Ахмедов	
ГИП	Ахмедов	

ООО "Архитектурная мастерская Ахмедова"
г. Ташкент, ул. Бабура 24
Tel: (995 32) 24 17 18
Fax: (995 32) 24 17 17

Масштаб 1:150

Стадия | Лист | Листов

Копировал

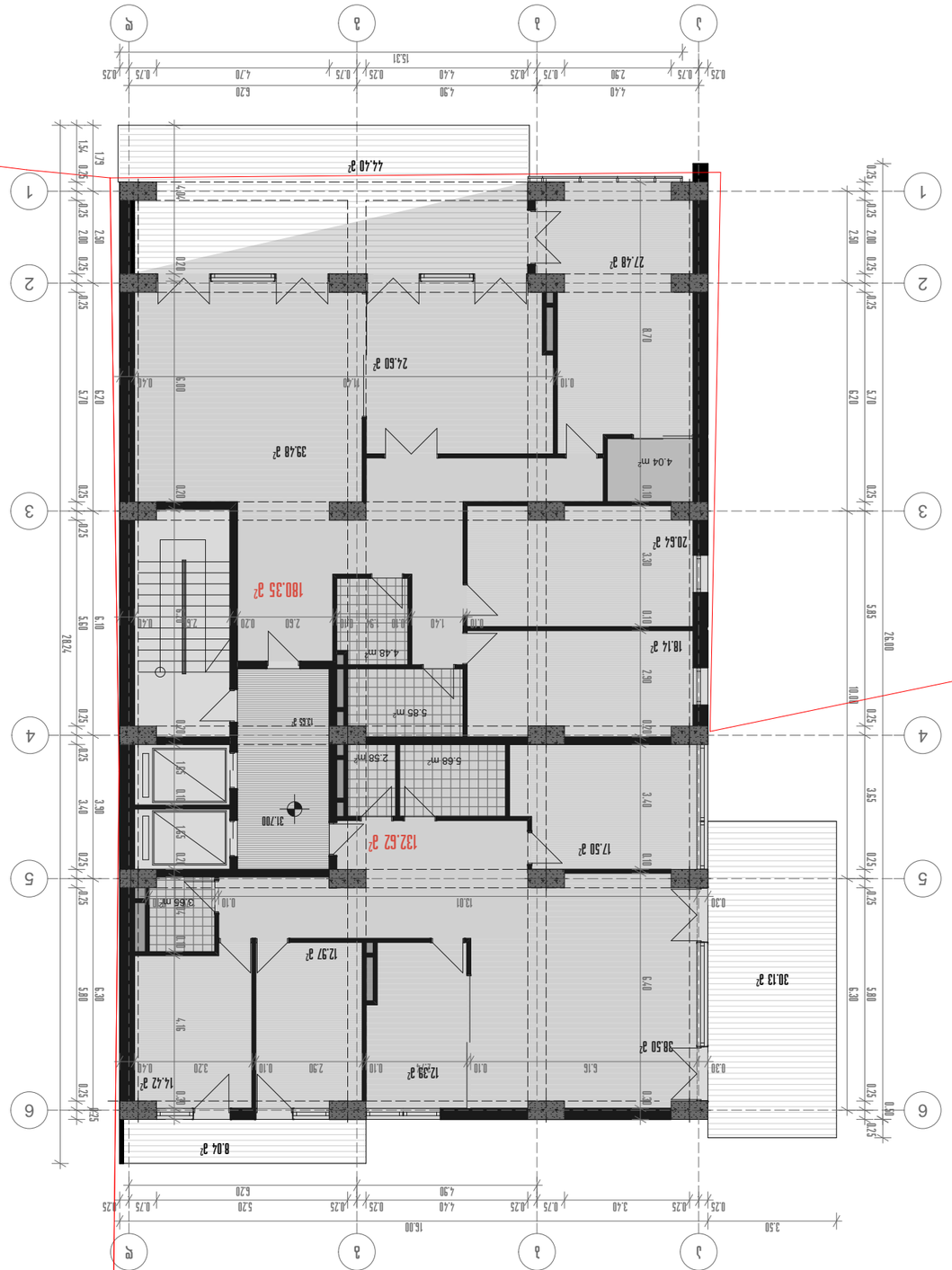

J2-395.52 м²

Блок А

Этаж 2

Планировка квартир на отметке +6.000 IV этап

Благоустройство территории

Жилой дом с встроенными помещениями и подземной автостоянкой

Разработал	Шапкин	
Гл. архитектор проекта	Шапкин	
Нач. отдела	Шапкин	
Гл. инженер проекта	Шапкин	
Нач. сектора	Шапкин	
Н. контроль	Шапкин	
Согласовано	Шапкин	

ООО "Архитектурная мастерская №24"
Тел: (995 32) 24 17 18
Fax: (995 32) 24 17 17

Стадия Лист Листов

Р 1 1

Масштаб 1:150

Инв.№ подл.

Подпись и дата

Взам.инв.№

შენიშვნა

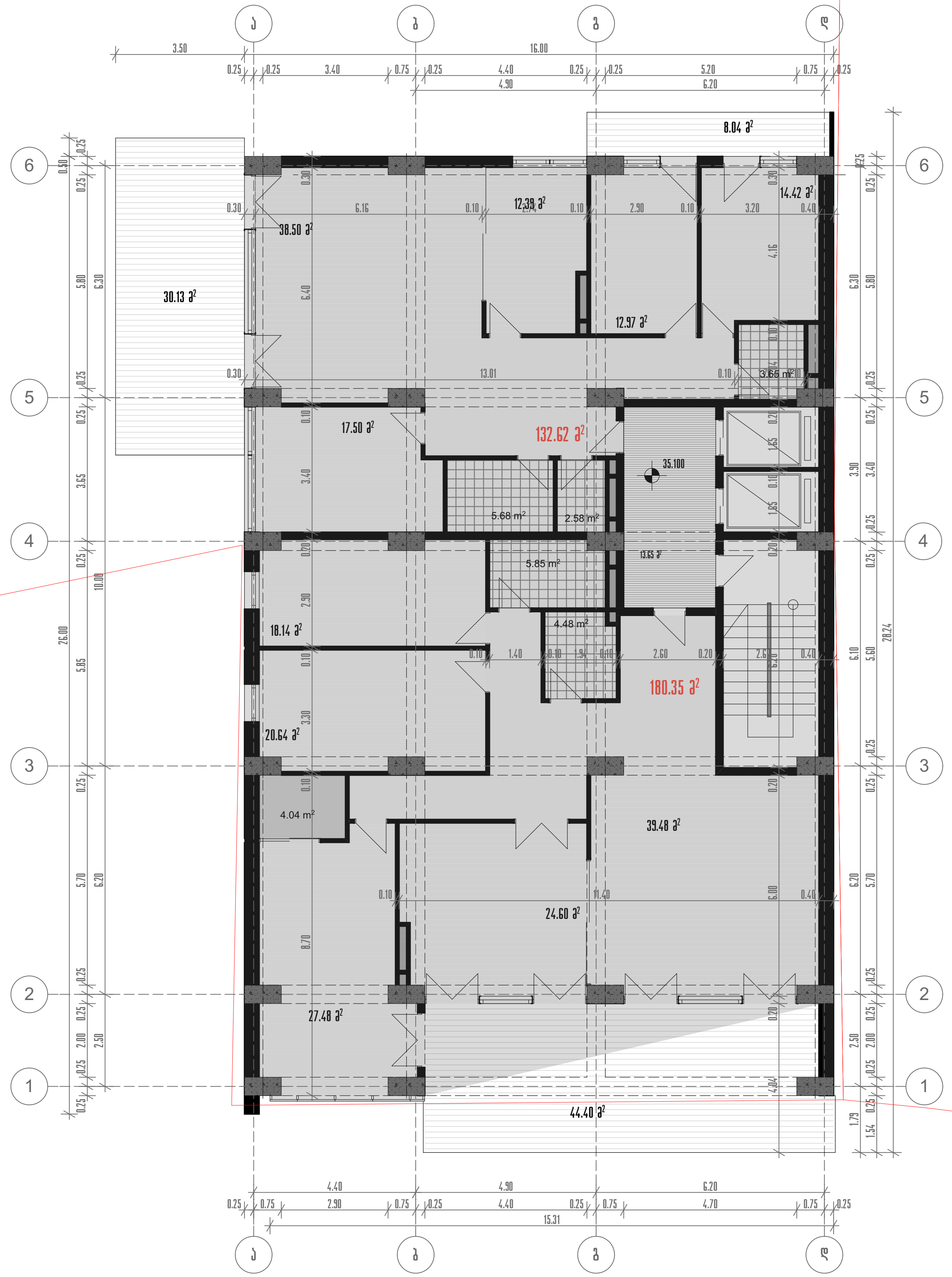

395.52 მ²

ქ2-395.52 მ²

წითელი ხაზი

პროექტის დასახელება

მრავალფუნქციური კომპლექსის IV ბლოკი

ნახაზის დასახელება

გეგმა 35.100 ნიშნულზე

თანამდებობა	გვარი	
სარ.დეპ.უფროსი	ნ. მოსულიშვილი	
მთ. ინჟინერი	ა.ბეროშვილი	
პრ.ავტორი	ნ.კილასონია	
	ო.გოგავა	
დაამუშავა	ო.გოგავა	

აქსისი
ქ. თბილისი ყაზბეგის გამზირი №24
Tel: (995 32) 24 17 18
Fax: (995 32) 24 17 17

მასშტაბი 1:150

სტადია

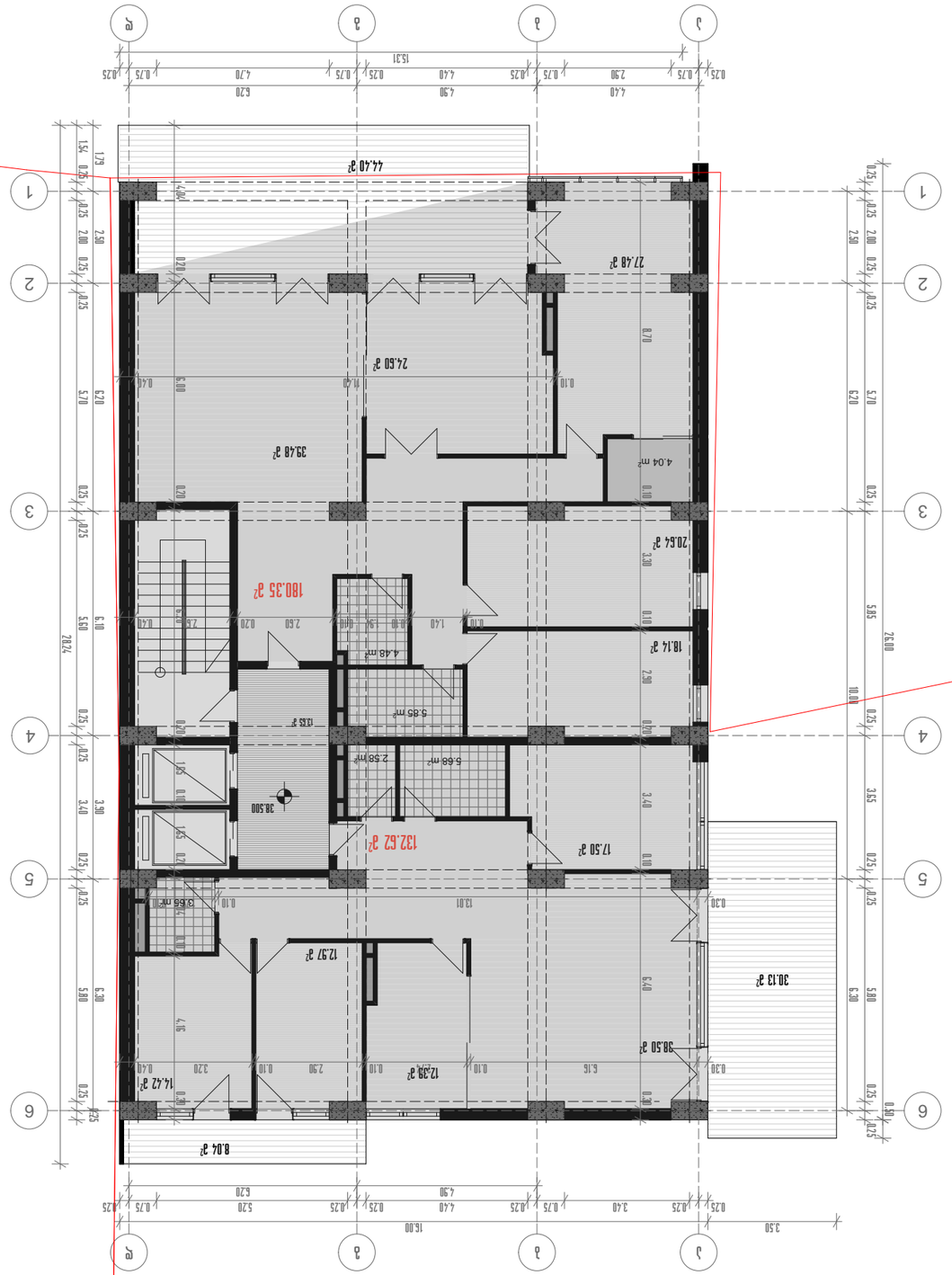

J2-395.52 ²

Этаж 2

Общая площадь	33м²	
Площадь застройки	6. 3ПЛОЩАДЬ ЗАСТРОЙКИ	
Площадь балконов	3.ЗАСТРОЙКА	
Этажность	6.ДЛИТЕЛЬНОСТЬ	
	М.ЗАПАСЫ	
Высота	М.ЗАПАСЫ	

Д. ДОМОСТРОЙ ЗДЕСЬ ЗДАНИЕ
ЗДЕСЬ ЗДАНИЕ №24
Tel: (995 32) 24 17 18
Fax: (995 32) 24 17 17

Масштаб 1:150

Дата

Архитектурно-планировочная часть проекта
Планировка этажей IV
Жилой дом

Общая площадь 38.500 Площадь застройки 395.52 ²

Архитектурно-планировочная часть проекта

Дата

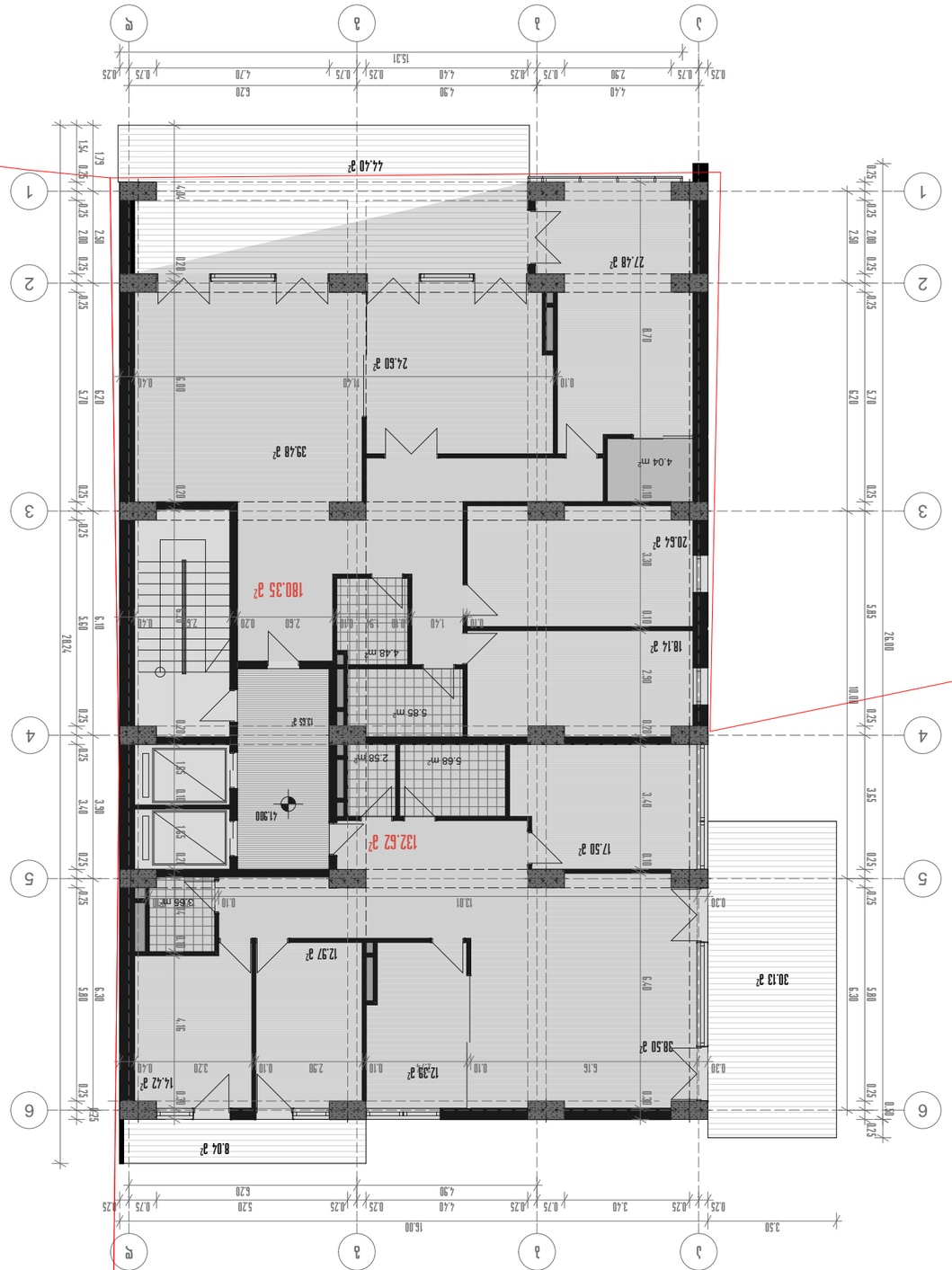

J2-395.52 м²

Генплан

Благоустройство территории. Малоэтажная жилая застройка IV этап

Благоустройство территории

41.900 Генплан

Разработал	Шахов	
Гл. архитектор проекта	Шахов	
Нач. отдела	Шахов	
Гл. инженер проекта	Шахов	
Гл. специалист	Шахов	
Н.контроль	Шахов	

ООО «Архитектурная мастерская «Шахов»
г. Ташкент, ул. Бабура, 24
Tel: (995 32) 24 17 18
Fax: (995 32) 24 17 17

Генплан 1:150

Копировал

J2-395.52 a²

Этаж на отметке

Планировка этажа. Архитектурные решения IV этап

Благоустройство территории

Общая площадь 45.300 кадастровый

Общая площадь	м.кв	
Благоустройство территории	6. Земельный участок	
Зона. Наименование	3.Зона общественного назначения	
Этажность	6.Многоэтажная	
	м.кв	
Количество машиномест	м.кв	

Адрес: Республика Узбекистан, г. Ташкент, Яккасарайский район, ул. Шота Руставели, 43
Tel: (995 32) 24 17 18
Fax: (995 32) 24 17 17

Планы

Масштаб 1:150

Чертеж

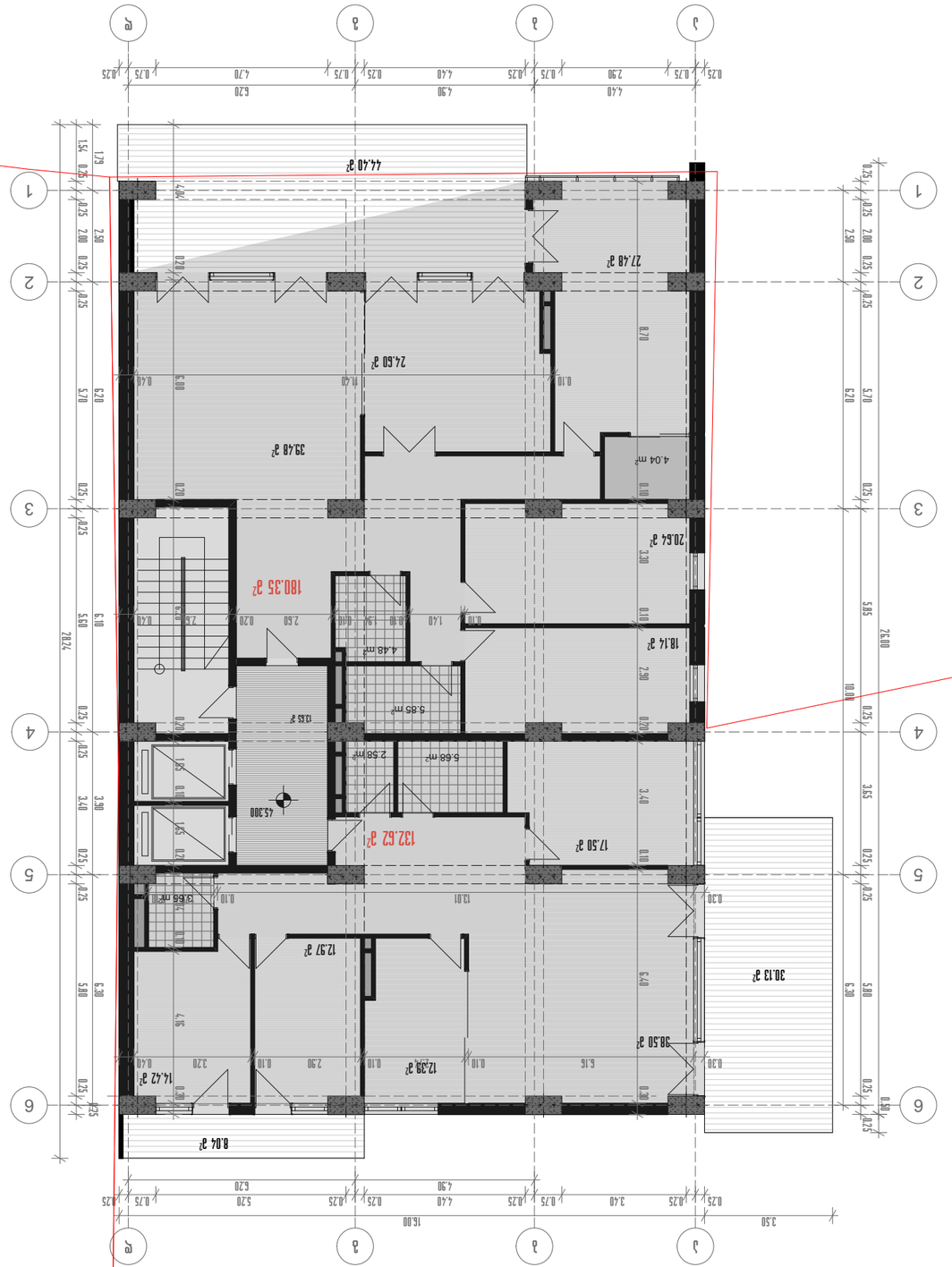

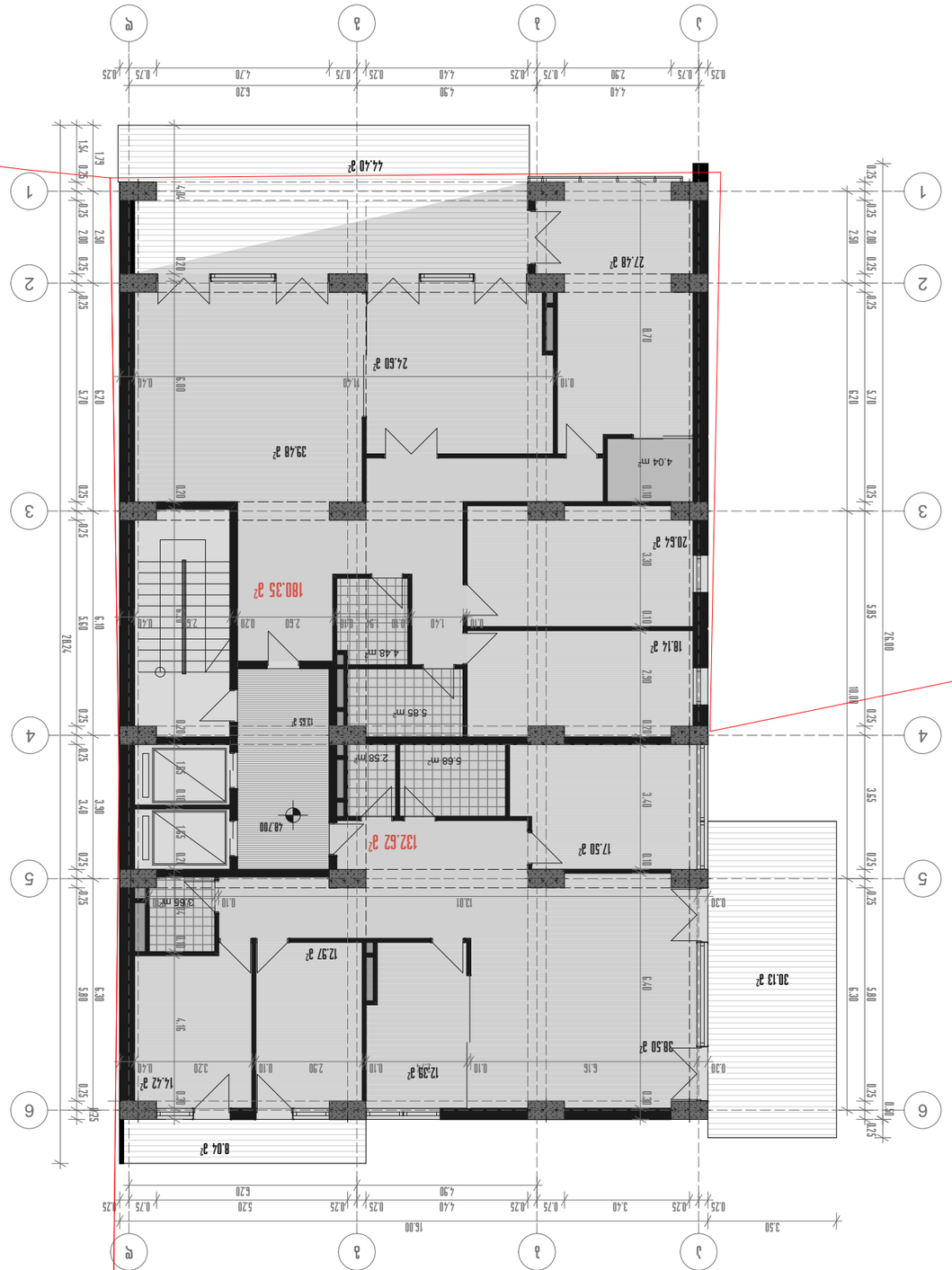

12-395.52 м²

Фасад на осях 1-6

Ситуационный план IV этажа

Благоустройство территории

Экспликация помещений

Наименование	Площадь
Общая площадь квартиры	48.700 Квадратный метр
Площадь лоджии	3.33м²,коэффициент 0.5
Площадь балкона	6.ЗЯМ²,коэффициент 0.3
Площадь террасы	3.33м²,коэффициент 1
Жилая площадь	6.ДЯМ²,коэффициент 1
	Я.ЯЯЯ33
Количество комнат	33ЯЯ

Общество с ограниченной ответственностью "Специализированный застройщик "Ташкентская область"
Тел: (995 32) 24 17 18
Fax: (995 32) 24 17 17

Масштаб	1:150
Лист	

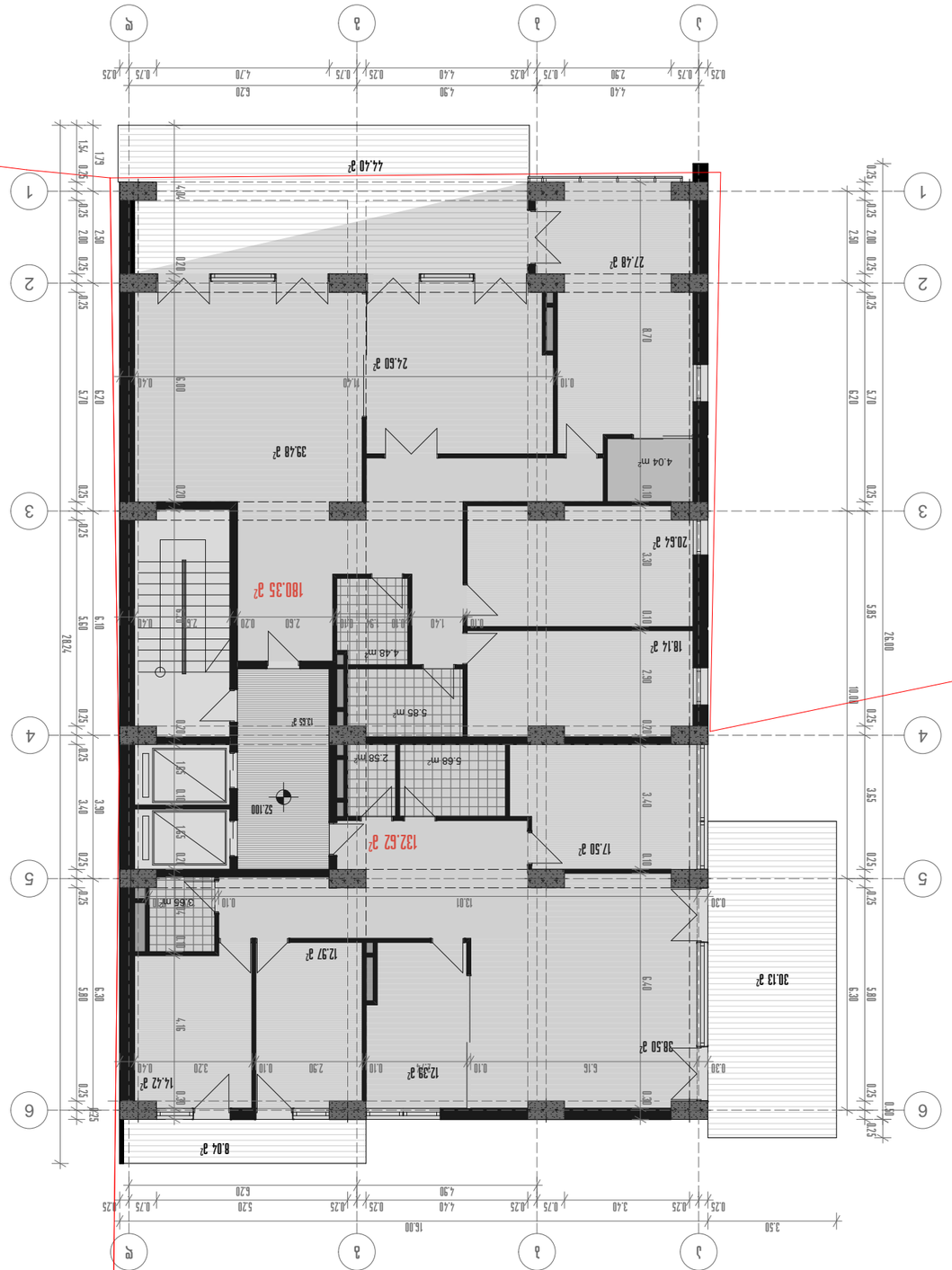

J2-395.52 m²

Этаж на отметке

Жилой дом

Многоквартирный малоэтажный жилой дом IV этапа строительства

Благоустройство территории

Планировка 1-го этажа

Стадия | Лист | Листов

Р | 2

ООО "Архитектурная мастерская "Проект"

г. Ташкент, ул. Бабура, 41
Tel: (995 32) 24 17 18
Fax: (995 32) 24 17 17

Разработал	Ф.И.О.	Подпись
Гл. архитектор проекта	Ф.И.О.	
Нач. отдела	Ф.И.О.	
Гл. инженер проекта	Ф.И.О.	
Нач. сектора	Ф.И.О.	
Инженер	Ф.И.О.	
Инженер	Ф.И.О.	

Планировка 1-го этажа

Масштаб 1:150

Формат А3

J2-395.52 a²

Ընդհանուր տարածք

ՀԱՍԱՐԱԿԱԿԱՆ ՆՇԱՆԱԿՈՒԹՅՈՒՆ
IV ՀԱՐԿ

Հասցե՝ ք. Երևան

ՀԱՐԿԱՅԻՆ ՀԱՇՎԱՐԿ

Ընդհանուր մակերես	55.500	ք.մ
Ներքին մակերես		ք.մ
Ներքին մակերես		ք.մ
Ներքին մակերես

შენიშვნა

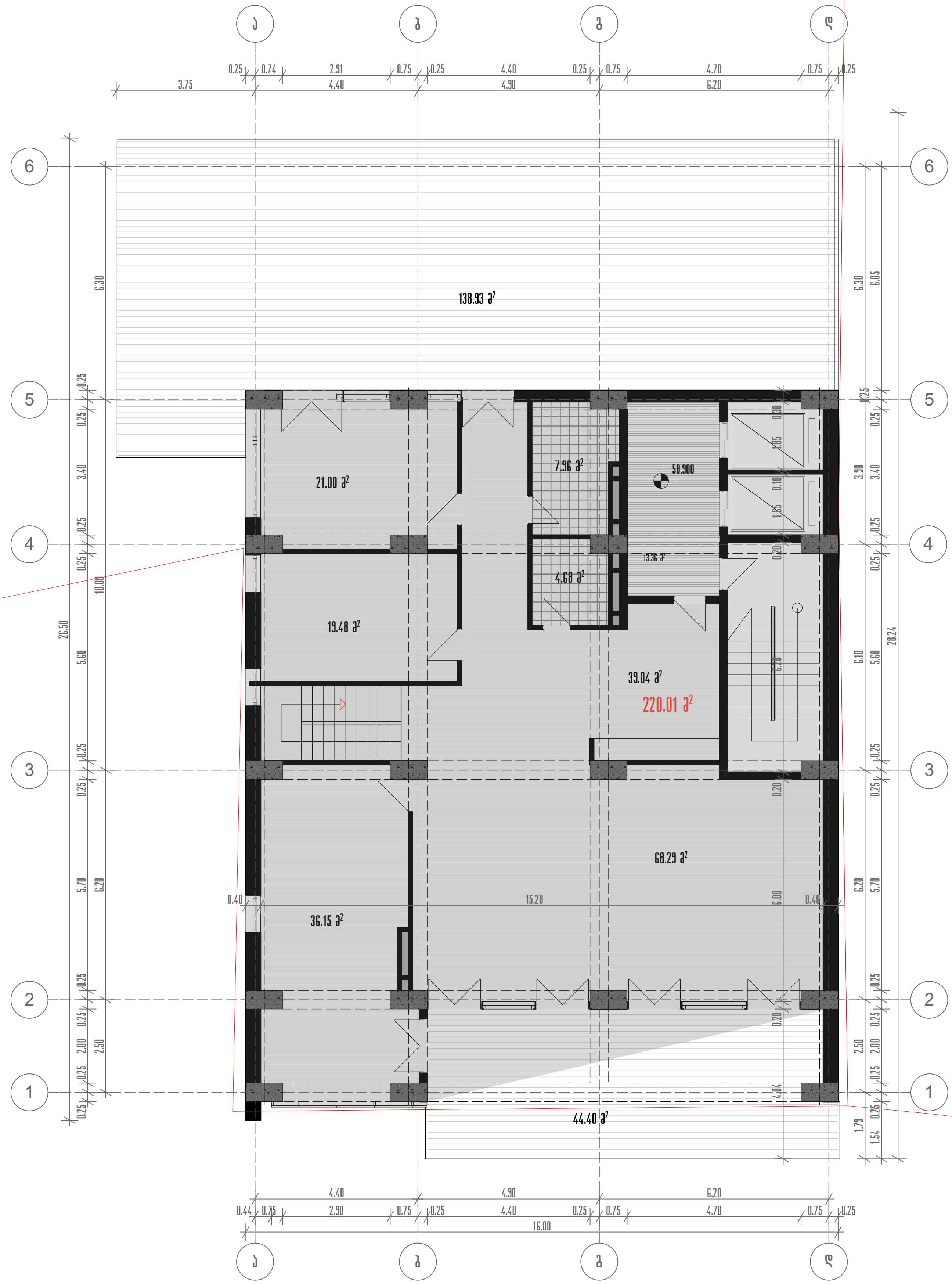

294.92 მ²

კ2 - 294.92 მ²

—— წითელი ხაზი

პროექტის დასახელება

მრავალფუნქციური კომპლექსის IV ბლოკი

ნახაზის დასახელება

გეგმა 58.900 ნიშნულზე

თანამდებობა	გვარი	
საპრ.დევ.უფროსი	ნ. მოსულიშვილი	
მთ. ინჟინერი	ა.ბეროშვილი	
პრ.ავტორი	ნ.კილასონია	
	ო.გოგავა	
დაამუშავა	ო.გოგავა	

აქსისი
ქ. თბილისი ყაზბეგის გამზირი №24
Tel: (995 32) 24 17 18
Fax: (995 32) 24 17 17

მასშტაბი 1:150

სტადია



Инженерные системы		
Архитектурные решения		
Конструкции железобетонные		
Изм. Кол.уч. Лист № док. Подп. Дата		

61.300 Благоустройство

Стадия	Лист	Листов

Многофункциональный комплекс апартаментного типа с подземной автостоянкой

Благоустройство территории

Схема планировочной организации земельного участка

1:150

ООО "Архитектурная мастерская №24"
г. Ивано-Франковск, ул. Независимости, 24
Тел.: (995 32) 24 17 18
Fax: (995 32) 24 17 17

Условные обозначения

Ж2-277.55 м²

Копировал

Формат А1

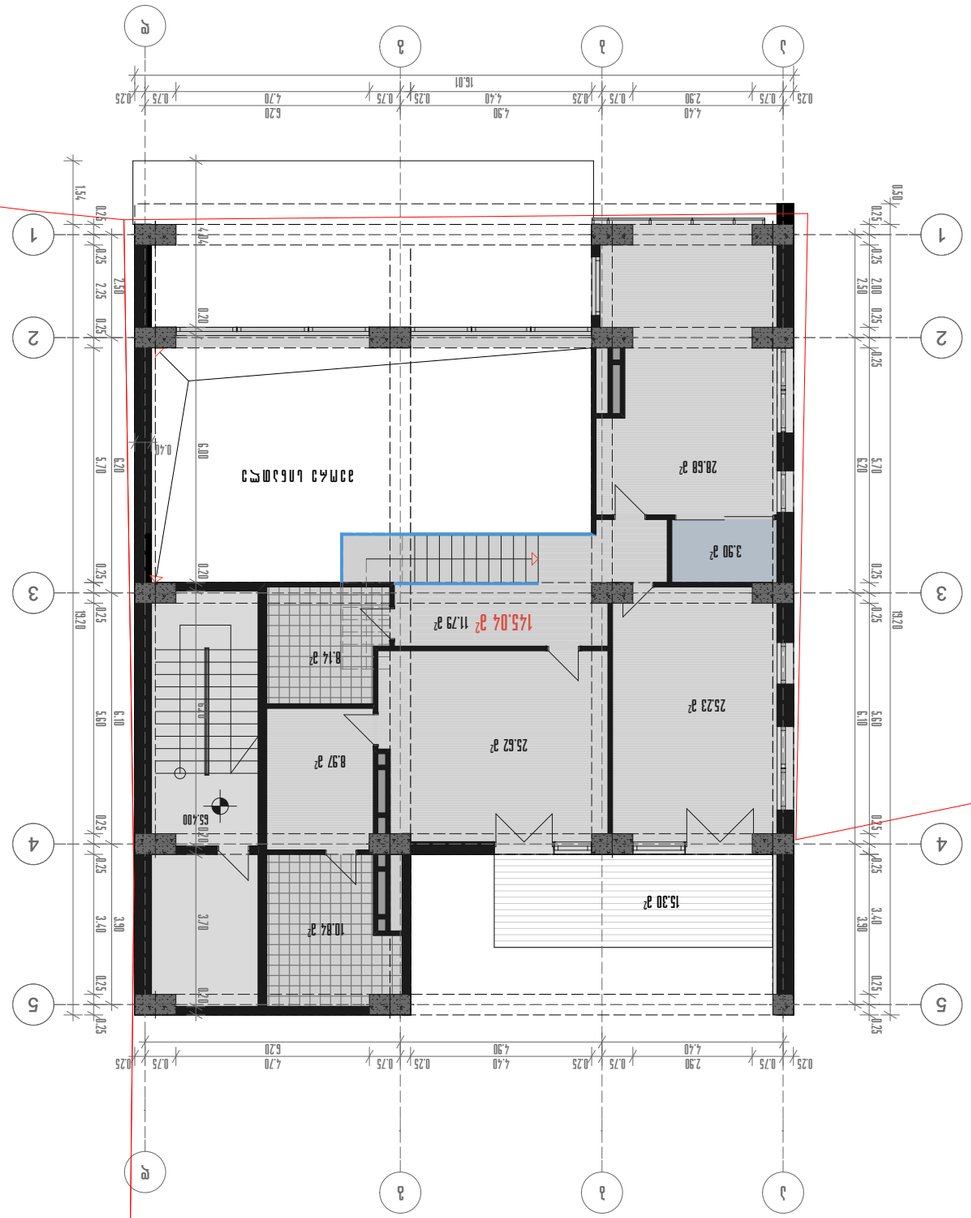

J2-192.85 a²

БЛОК А, Б

ЖИЛИЩНО-ДЕЛОВОЙ КОМПЛЕКС С ПОДЗЕМНЫМ ПАРКИНГОМ IV

ЖИЛОЙ ДОМ С ВСТРОЕННЫМИ ПОМЕЩЕНИЯМИ

Сводный план 65.400 благоустройства

Разработал	Архитектор	Шарипов
Гл. архитектор проекта	Архитектор	Шарипов
Нач. отдела	Архитектор	Шарипов
Гл. инженер проекта	Инженер	Шарипов
Нач. сектора	Инженер	Шарипов
Инженер	Инженер	Шарипов
Инженер	Инженер	Шарипов
Инженер

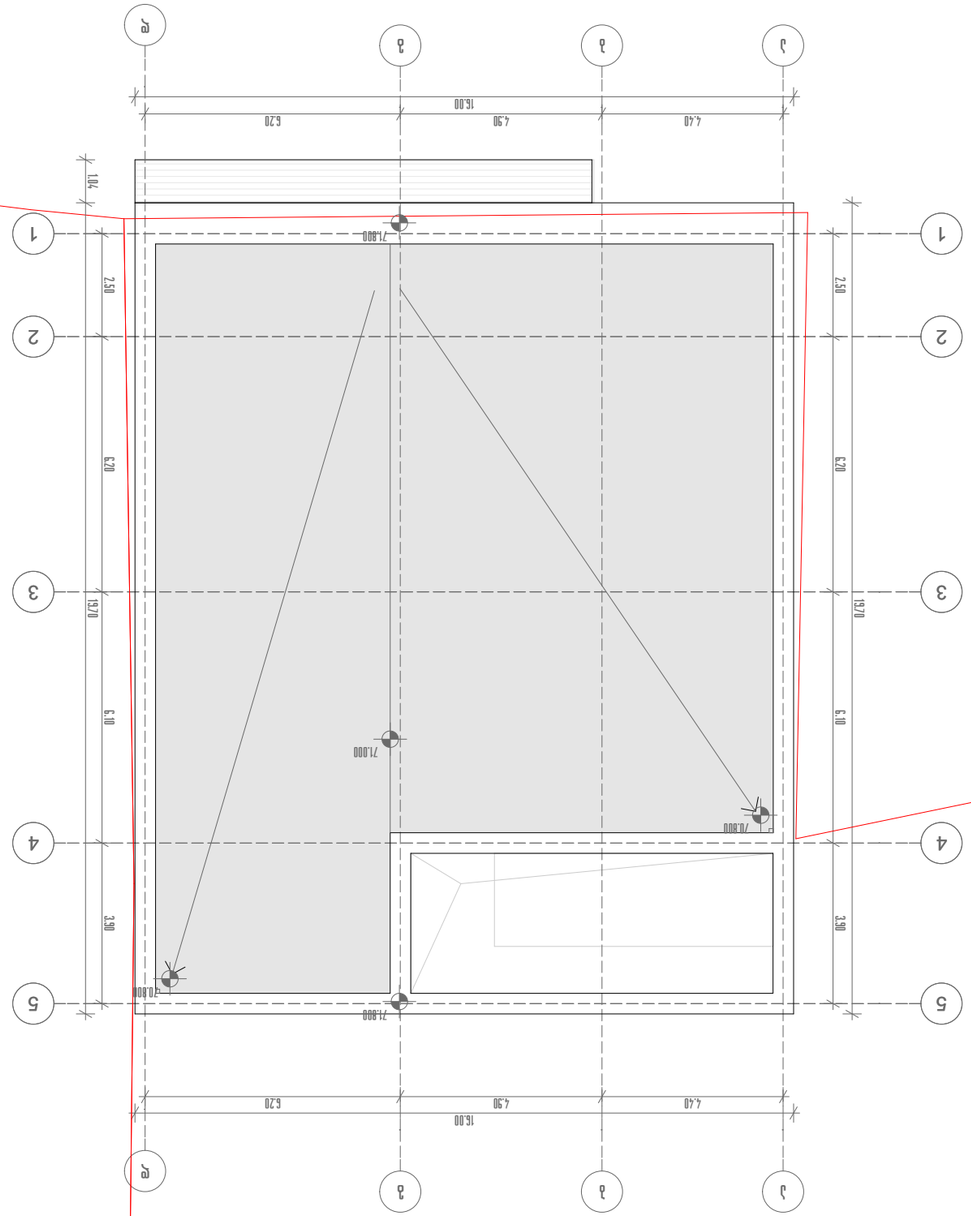

ГЛАВНЫЙ ВХОД

Разработал	Архитектор	Ф.И.О.
Проверил	Главный архитектор проекта	Ф.И.О.
Н. контроль		
ГИП		
Согласовано		

Заказчик		
Генеральный проектировщик		
Главный архитектор проекта		
Главный инженер проекта		
Начальник отдела		
Архитектор		
Инженер-конструктор		
Инженер-технолог		
Инженер-сметчик		
Инженер-электрик		
Инженер-сантехник		
Инженер-вентиляционщик		
Инженер-слаботочник		
Инженер-пожарник		
Инженер-дорожник		
Инженер-мостовик		
Инженер-геодезист		
Инженер-геолог		
Инженер-гидрогеолог		
Инженер-экономист		
Инженер-сметчик		
Инженер-технолог		
Инженер-конструктор		
Инженер-электрик		
Инженер-сантехник		
Инженер-вентиляционщик		
Инженер-слаботочник		
Инженер-пожарник		
Инженер-дорожник		
Инженер-мостовик		
Инженер-геодезист		
Инженер-геолог		
Инженер-гидрогеолог		
Инженер-экономист		

Генеральный план

Стадия: Рабочий проект

Наименование объекта: Строительство 4-х этажного административного здания

Адрес: г. Ташкент, Яшнабадский район, ул. Кичик халка йули, 24

Tel: (995 32) 24 17 18
Fax: (995 32) 24 17 17

Масштаб 1:150

Лист