სიმაღლის განმსაზღვრელი სქემა

საქართველო

სამსახურის უფროსი ა.აბუაშვილი

ქ. თბილისის მერიის
სააქარო სამართლის იურიდიული პირი
თბილისის არქიტექტურის სამსახური

მისამართი: ქ. თბილისი, ვარკეთილის დასახლება; II მ/რ; კორპუსი №11ა-ს მიმდ

ფართობი : 569 კვ.მ.

მოსარგებლე: შპს „ჯორჯიან ფროფერთის"

განყოფილების უფროსი		
მთავარი სპეციალისტი		

ცენტრალური ქუჩა

ა

ა

სიმაღლის განმსაზღვრელი სქემა

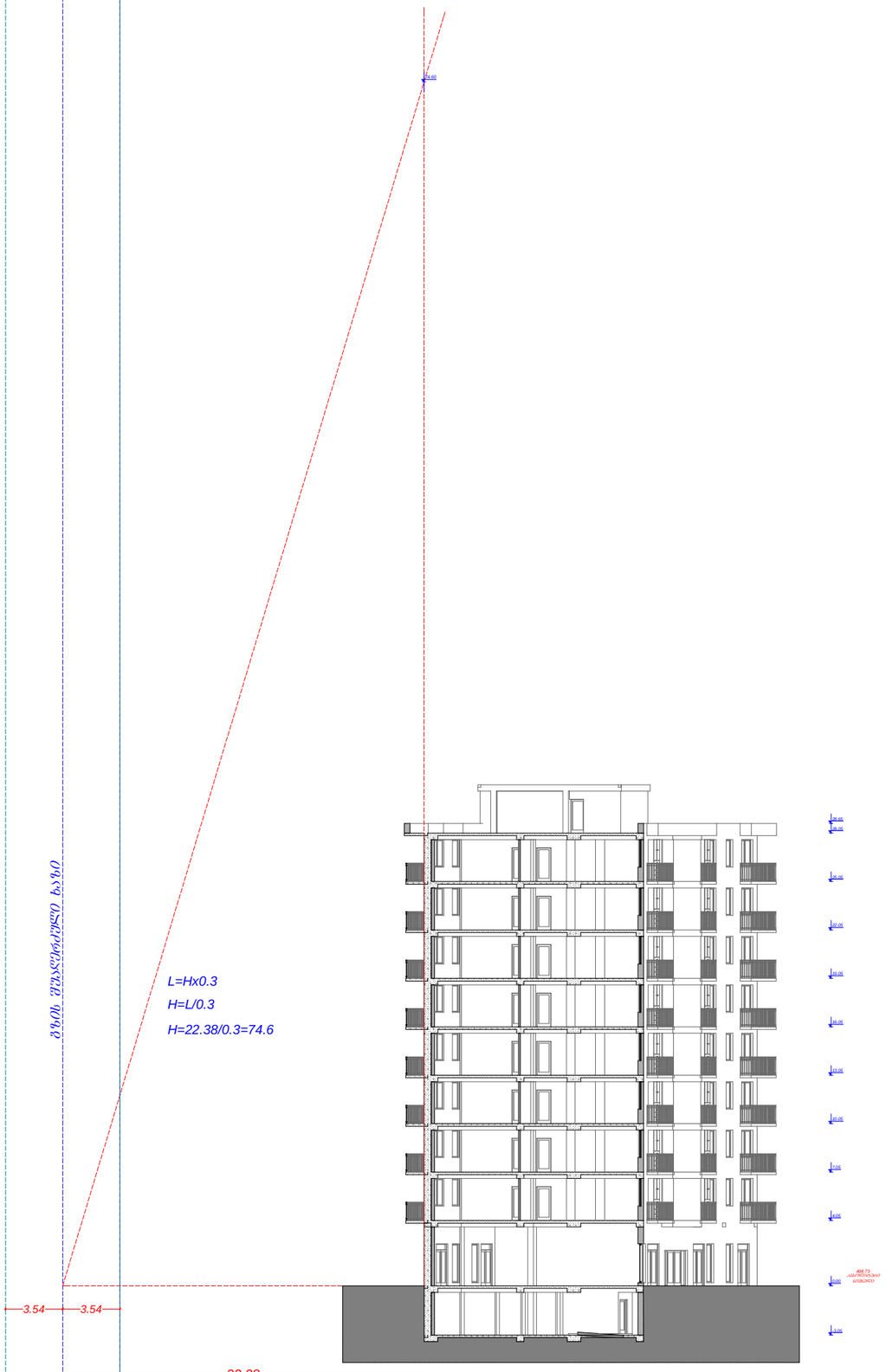

ფორმატი	A-3

დამკვეთი: რამაზ ესებუა

პირობითი აღნიშვნა:

მრავალფუნქციური შენობა, საცხოვრებელი, კომერციული, საოფისე.

მისამართი:
ქ. თბილისი, ვარკეთილი.
მიკრო/რაიონი II, კორპუსი 11ა,
მიმდებარედ, ნაკვეთი 03/057

პროექტის ნაწილი:
არქიტექტურული

თანამდებობა	გვარი	ხელმოწერა
დირექტორი	გ. ჭანკვეტაძე	
მთ. არქიტექტორი	ჯ. მშვიდობაძე	
პრ. ავტორი	ჯ. მშვიდობაძე	

შემსრულებელი ორგანიზაცია: optimus ოპტიმუსი

ფურცლის დასახელება:

სიმაღლის განმსაზღვრელი სქემა

თარიღი 2014 წ.	მასშ. 1:500
ფურცლების რაოდენობა	-
ფურცლის ნომერი №	-

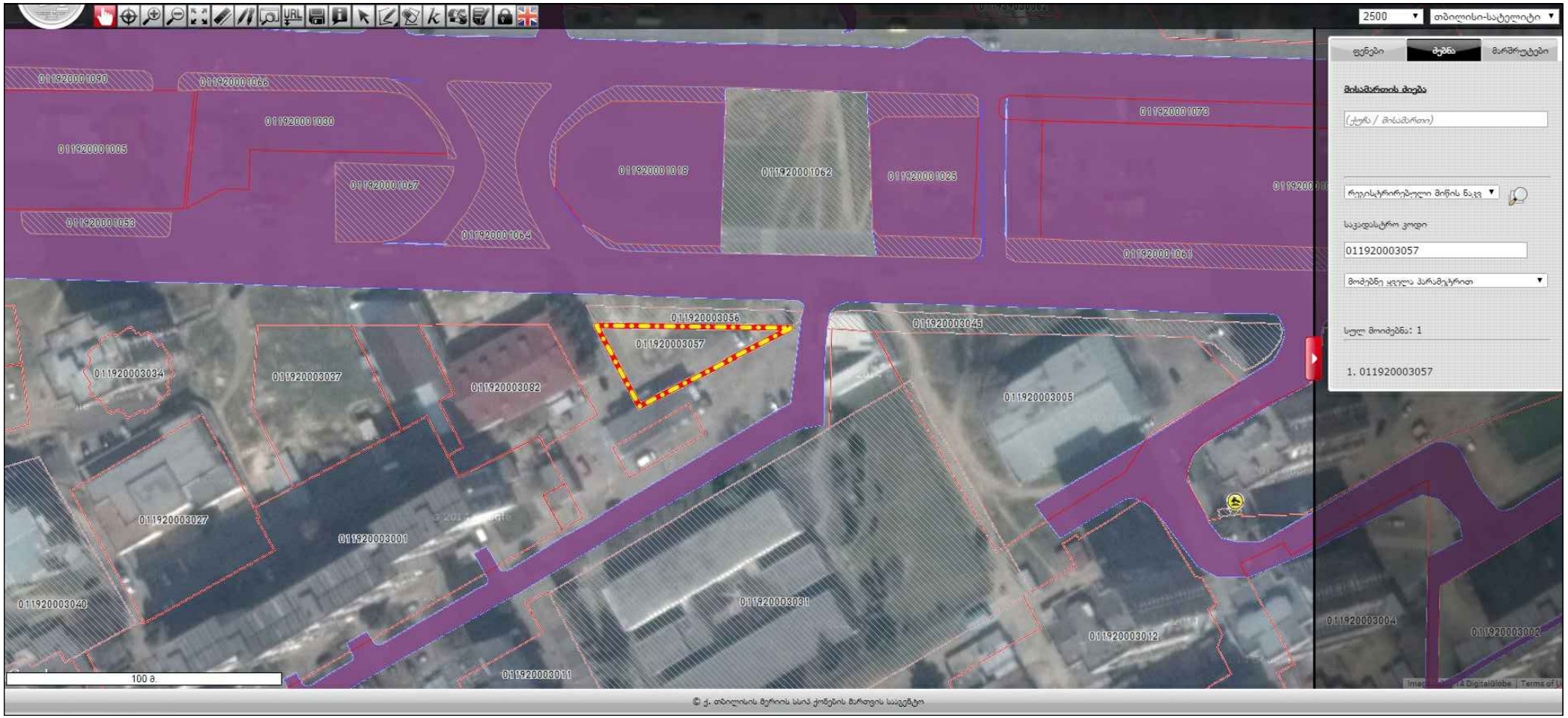
2500
თბილისი-სატელიტი
ფენები
ძებნა
მარშრუტები
მისამართის ძებნა
(ქუჩა / მისამართი)
რეგისტრირებული მიწის ნაკვ
საკადასტრო კოდი
011920003057
მოძებნე ყველა პარამეტრით
სულ მოიძებნა: 1
1. 011920003057
011920001070
011920001066
011920001030
011920001005
011920001067
011920001053
011920001064
011920001018
011920001062
011920001025
011920001073
011920001061
011920003056
011920003057
011920003045
011920003034
011920003037
011920003082
011920003005
011920003027
011920003001
011920003040
011920003031
011920003012
011920003011
011920003004
011920003002
100 მ.
© ქ. თბილისის მერიის სსიპ ქონების მართვის სააგენტო