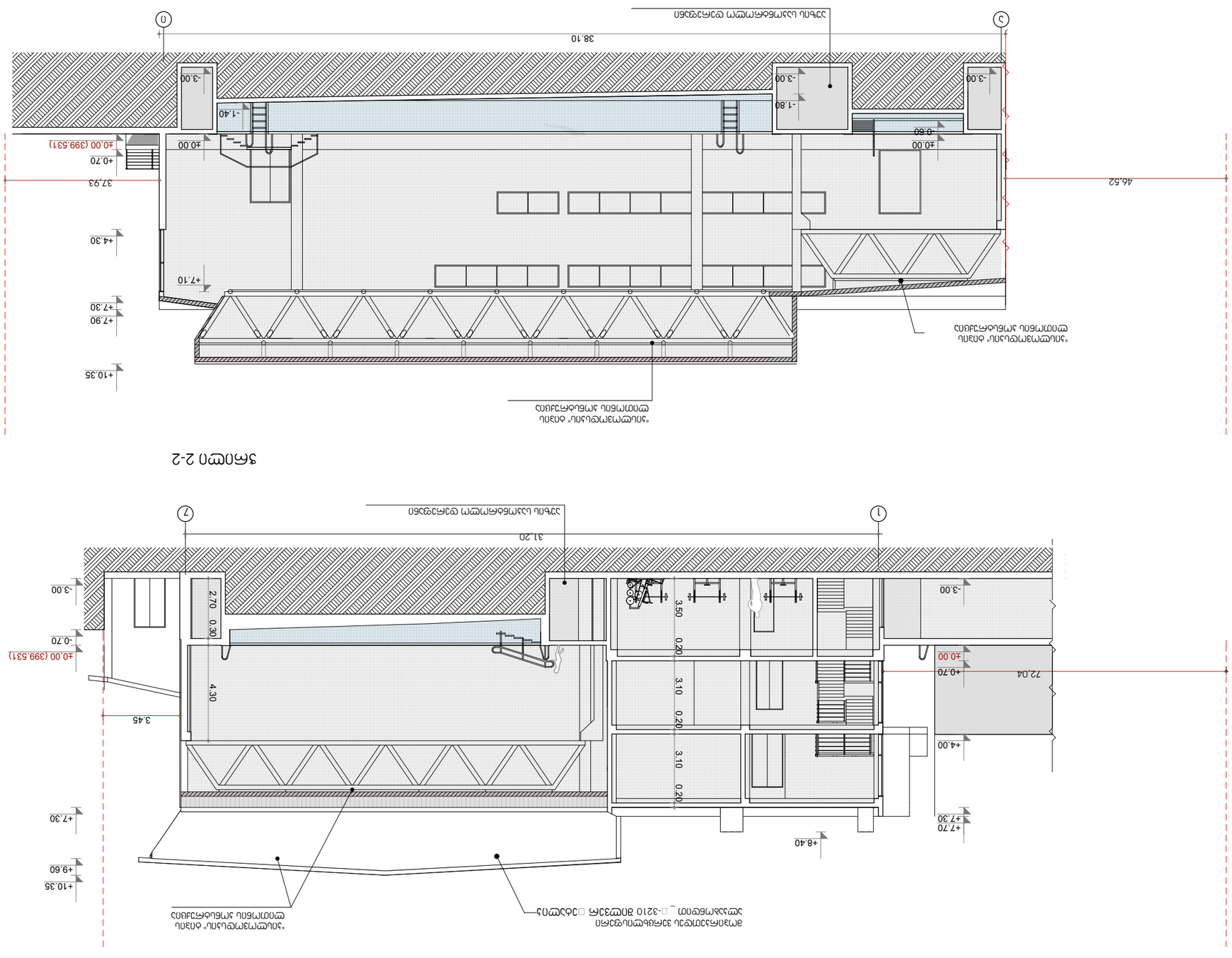

FLEX ARCHITECTURE	מתכנן השלד:	ד. ב. ש. הנדסה בע"מ	
	מתכנן:	אדריכלים ומתכננים בע"מ	
	יועץ:		
	יועץ:		
	יועץ:

ჭრილი 3-3

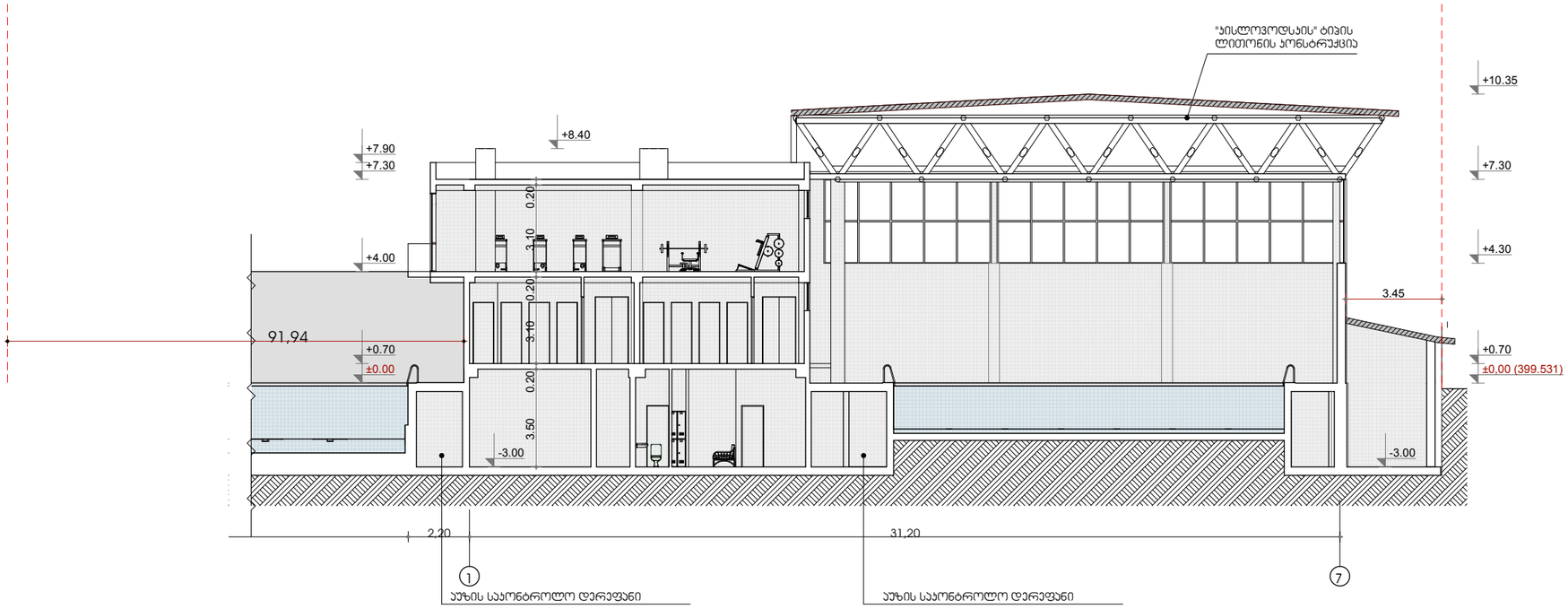

ჭრილი 4-4

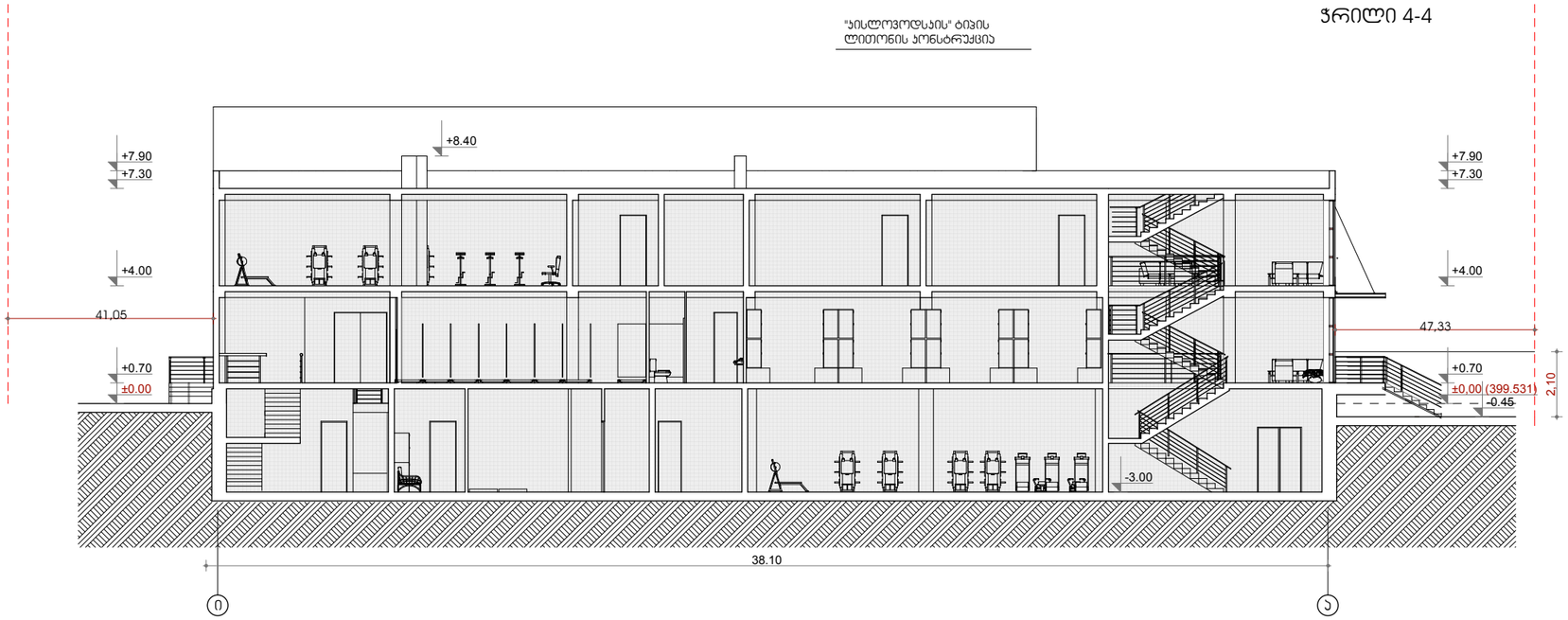

FLEX ARCHITECTURE	თანამდებობა	გვარი	დამკვეთი:	შ.პ.ს "ზიომირ"
				საქართველო-ბამაუნსალებელი ჰომპლექსი
			მისამართი:	ქ.თბილისი ბოროგასლის ქ. №75ა
	დირექტორი	ი. მაზიაშვილი	მასშტაბი 1:200	ჭრილი 3-3 ჭრილი 4-4
			თარიღი 17. 01. 2012	
	არქიტექტორი	ი. მაზიაშვილი	სტადია მთ□□	ფურცელი / ფურცლები
შ.პ.ს. "ფლექს არქიტექტურა" "□□X □ლჩკთჩკთ□ლ" □.თ.□	დაამუშავა	დ. მუნჯიშვილი	არქიტექტურული ნაწილი	ა - 11 / 12