# arsebuli

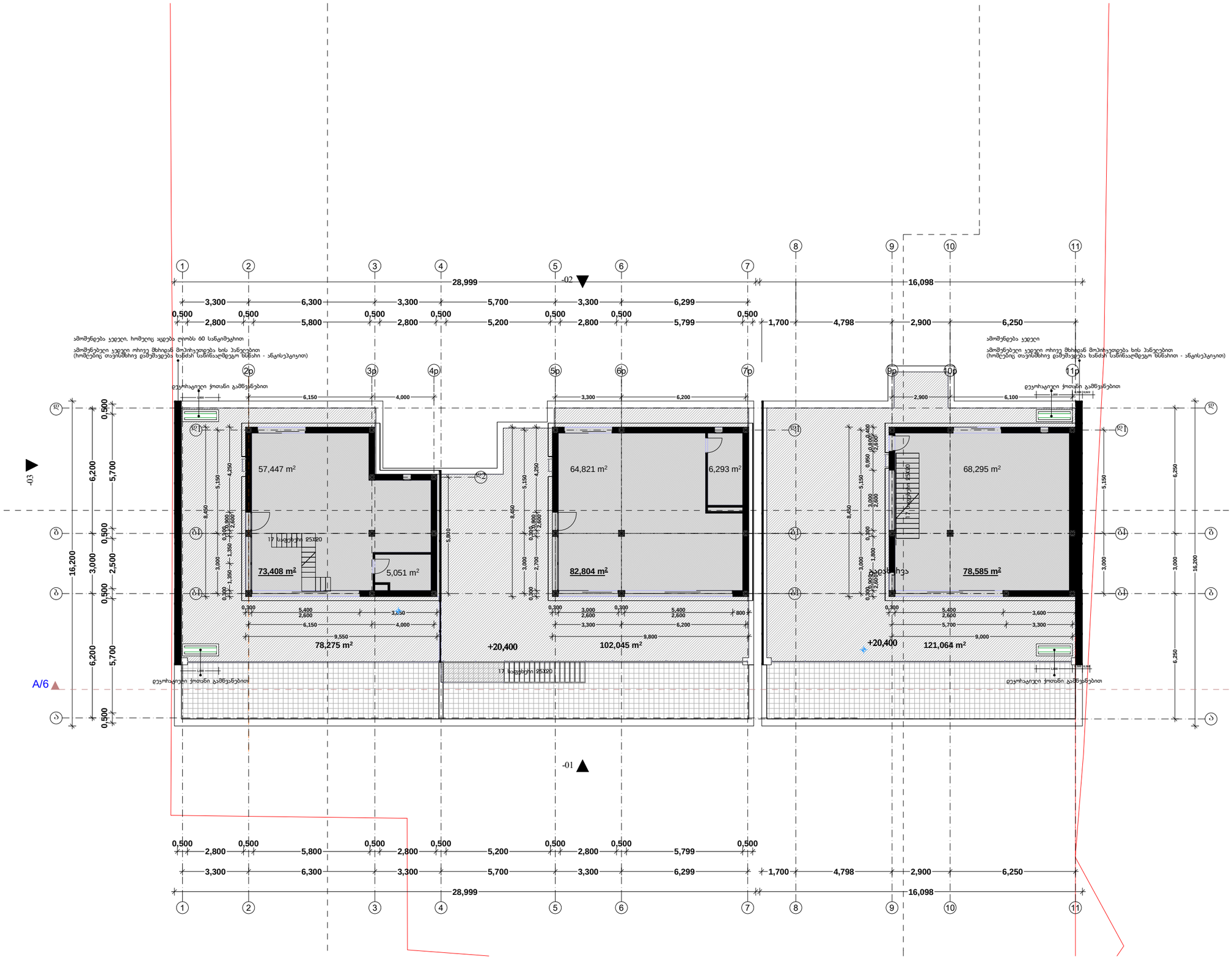


## ფორმატი A-3

თბილისი 2012 წ.

დაკვეთა #06-2012

### ექსპლიკაცია:

### პირობითი ნიშნები

- წითელი ხაზი
- ღერძის ხაზი
- ჭიშკრის მაჩვენებელი
- მიმართულება

### შენიშვნები:

პროექტში ცვლილებები შეთანხმებული უნდა იქნეს პროექტის ავტორთან და მეპატრონის საქალაქო სამსახურთან.

### პროექტის სახელწოდება

ქ. თბილისი. ჯიშნისის ქ. # 22-24
საშუალო ინტენსიობის მრავალბინიანი საცხოვრებელი კომპლექსი დაშენება


შპს "ლ.ლ. და კომპანია"

| | | |
|---|---|---|
| თანამდებობა | ბეჭდი | ხელმოწერა |
| დირექტორი | მ. ლოსაბერიძე | |
| მთ. არქიტექტორი | ს.გასვიანი | |
| | | |
| | | |
| მასშტაბი | 1:100 | |
| თარიღი | 14.09.2012 | |
| სტადია | ფურცლები | ფურცელი |
| ესკიზი | 16 | 5 |

# arsebuli

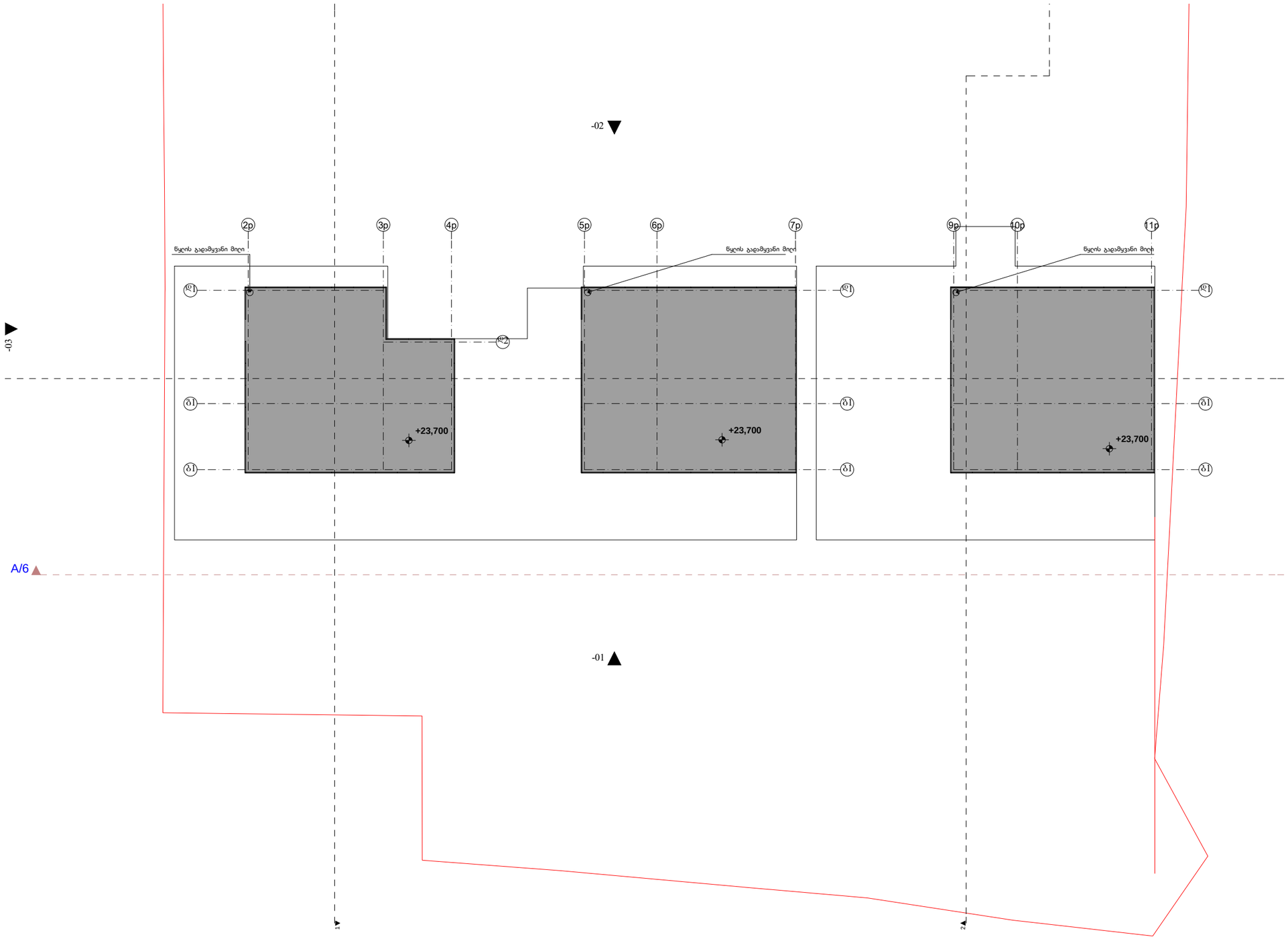


| | | |
|---|---|---|
| ფორმატი | A-3 | თბილისი 2012 წ. |
| | | დაკვეთა #06-2012 |

ექსპლიკაცია:

პირობითი ნიშნები

- წითელი ხაზი
- ღერძის ხაზი
- ჭიღის მაჩვენებელი
- მიმართულება

შენიშვნები:

პროექტში ცვლილებები შეთანხმებული უნდა იქნეს პროექტის ავტორთან და მეპატრონე საქალაქო სამსახურთან.

პროექტის სახელწოდება

ქ. თბილისი. ჯიღანისის ქ. # 22-24
საშუალო ინტენსიობის
მრავალბინიანი საცხოვრებელი კომპლექსი
დაშენება

შპს "ლ.ლ. და კომპანია"

| | | |
|---|---|---|
| თანამდებობა | გვარი | ხელმოწერა |
| დირექტორი | მ. ლოსაბერიძე | |
| მთ. არქიტექტორი | ს.გასვიანი | |
| | | |
| | | |
| მასშტაბი | 1:100 | გადახურვის გეგმა საპროექტო |
| თარიღი | 14.09.2012 | |

| | | |
|---|---|---|
| სტადია | ფურცლები | ფურცელი |
| ესკიზი | 16 | 5 |

საპროექტო

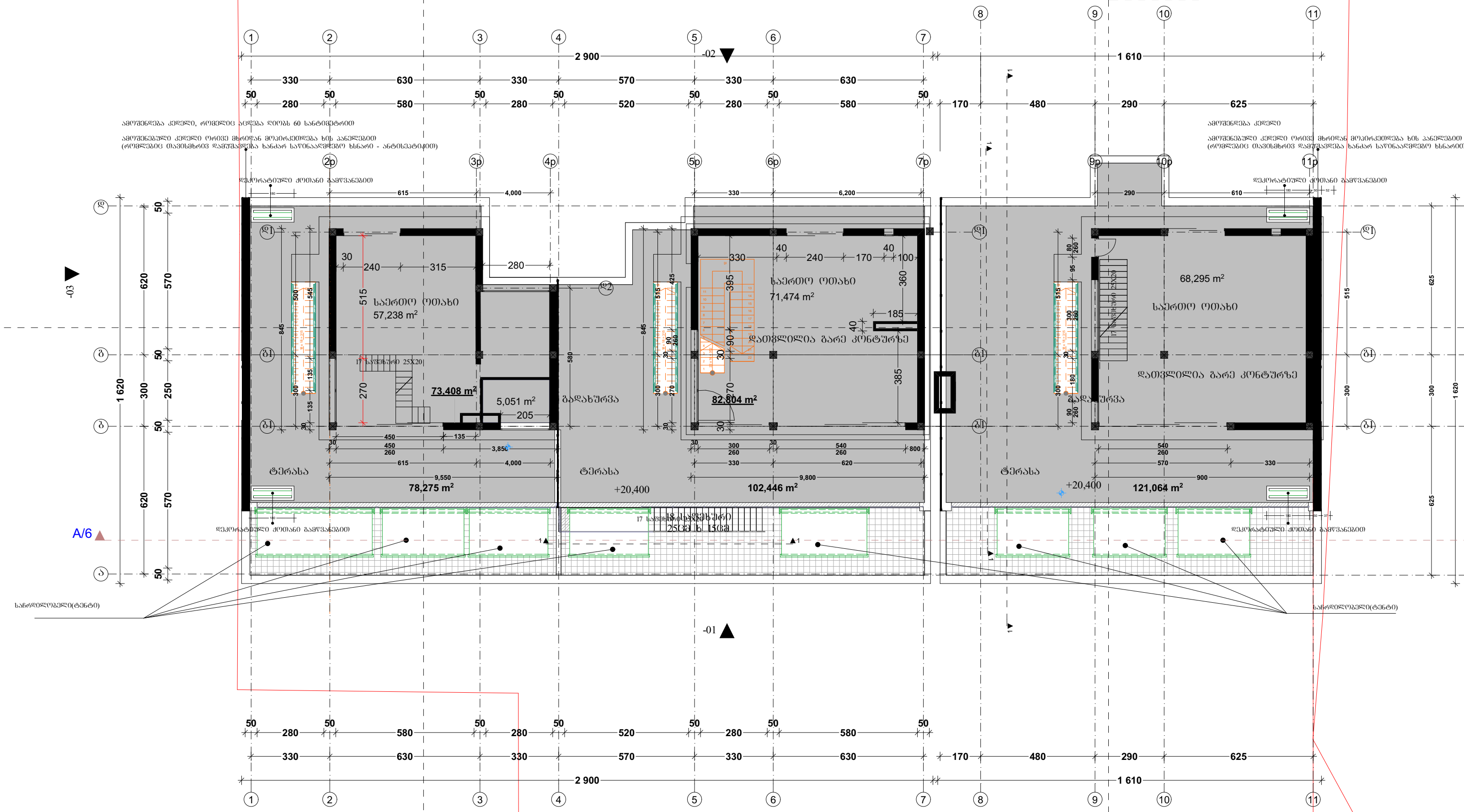


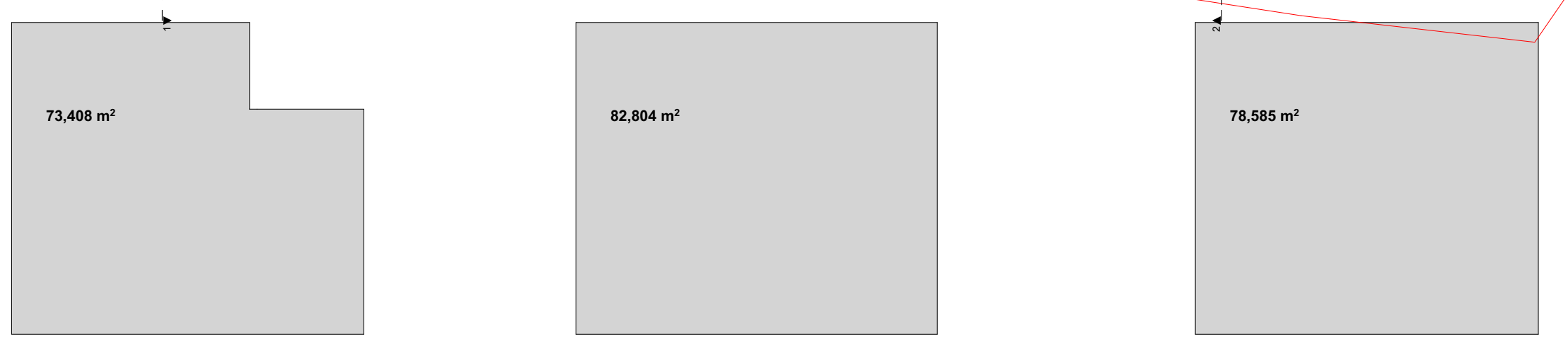


| ფორმატი | -3 | თბილისი 2011 წ. |
|---|---|---|
| | | დაკვეთა №02-2011 |

ექსპლიკაცია:

პირობითი ნიშნები

- წითელი ხაზი
- ღერძის ხაზი
- ნიშნულის მაჩვენებელი
- ჭრილის მაჩვენებელი

შენიშვნები:

1. პროექტში ცვლილებები შეთანხმებული უნდა იქნეს პროექტის ავტორთან და მერიის საქალაქო სამსახურთან.

პროექტის სახელწოდება

ქ. თბილისი. კრწანისის ქ. № 22-24
საშუალო ინტენსიობის
მრავალბინიანი საცხოვრებელი კომპლექსი

აბ5

ქ. თბილისი, ჭავჭავაძის №74

შ.პ.ს. „აბ5“

| თანამდებობა | გვარი | ხელმოწერა | თარიღი |
|---|---|---|---|
| დირექტორი | დ. ქოიავა | | |
| მთ. არქიტექტორი | დ. ლოსაბერიძე | | |
| პროექტის ავტორი | დ. ლოსაბერიძე | | |
| | | | |

| მასშტაბი | 1:200 | ბ ბლოკი. გადახურვის სართულის გეგმა +20.40 ნიშნულზე | |
|---|---|---|---|
| თარიღი | 03.01.2011 | | |
| სტადია | | ფურცლები | ფურცელი |
| ესკიზი | | 39 | 17 |

საპროექტო

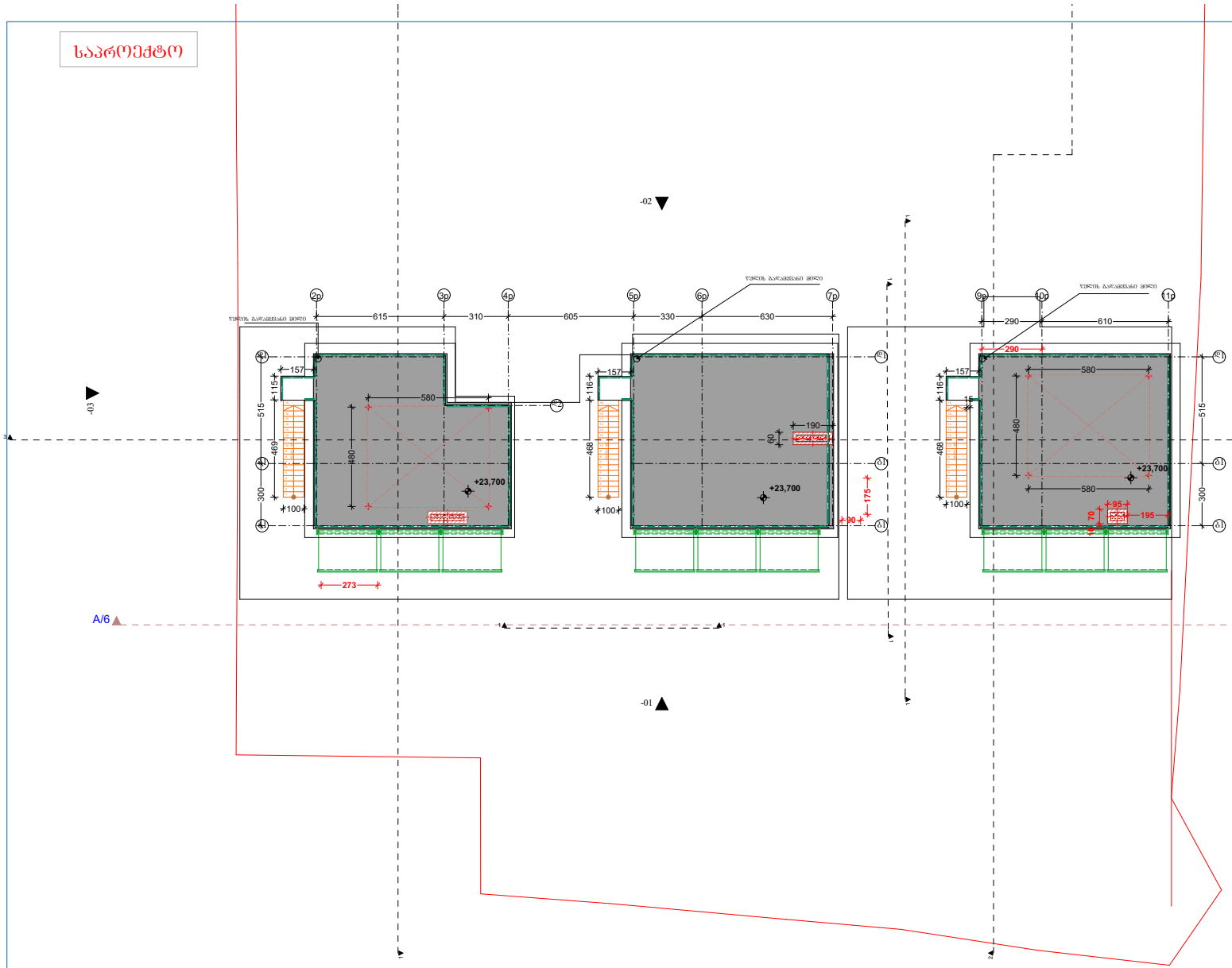


ფორმატი -3 თბილისი 2011 წ.
დაკვეთა №02-2011

ექსპლიკაცია:

პირობითი ნიშნები

ღობე ხაზი

ღერძის ხაზი

ნიშნულის მაჩვენებელი

ჭრილის მაჩვენებელი

შენიშვნები:

I. პროექტში ცვლილებები შეთანხმებული უნდა იქნეს პროექტის ავტორთან და მერიის სახანძრო სამსახურთან.

პროექტის სახელწოდება

ქ. თბილისი, კრწანისის ქ. № 22-24
საშუალო ინტენსივობის
მრავალბინიანი საცხოვრებელი კომპლექსი

აბ5

ქ. თბილისი, ჭავჭავაძის №74

შ.პ.ს. „აბ5“

| თანამდებობა | გვარი | ხელმოწერა | თარიღი |
|---|---|---|---|
| დირექტორი | ჯ. ძოწანძა | | |
| მთ. არქიტექტორი | ჯ. ლილსაბერძე | | |
| პროექტის ავტორი | ჯ. ლილსაბერძე | | |
| | | | |
| მასშტაბი | 1:200 | ბ ბლოკი. მაღაზიების სართულის გეგმა +23.70 ნიშნულზე | |
| თარიღი | 03.01.2011 | | |
| სტადია | | ფურცლები | ფურცელი |
| ესკიზი | | 39 | 17 |