გაცნობის თარიღი	გაცემის თარიღი
05.10.2014	02.10.2014

განხილვის საგანი :	სამუშაოების წარმოებაზე აქტის გამოცემა
დაინტერესებული პირი :	დავით ვაჩაძე 01007007093
წარმოების საფუძველი :	განცხადება №: QN1252360
გასაჩივრების წესი :	გაცნობიდან ერთი თვის ვადაში, ქ. თბილისის საქალაქო სასამართლოში (მისამართი: ქ. თბილისი, დავით აღმაშენებლის ხეივანი, მე-12 კმ. №6)
აქტის მოქმედების ვადა :	აქტი ძალაშია გამოქვეყნებისთანავე

სააგენტოს გადაწყვეტილება № QN1252360

1. საკითხის შემდგომი განხილვის მიზნით წარმოსადგენია ქ.თბილისის მუნიციპალიტეტის მერიის სსიპ თბილისის არქიტექტურის სამსახურის ქალაქგეგმარებითი დასკვნა აღნიშნული სამუშაოების წარმოებასთან დაკავშირებით. ასევე, წარმოსადგენია საქართველოს სახელმწიფო დაცვის სპეციალური სამსახურის წერილობითი პოზიცია, ქ. თბილისში,ჭაბუა ამირეჯიბის გზატკეცილის მიმდებარედ, განაცხადით განსაზღვრული სამუშაოების წარმოებასთან დაკავშირებით.

2. ზემოაღნიშნული ხარვეზების აღმოსაფხვრელად განმცხადებელს მიეცეს 20 (ოცი) დღის ვადა. ხარვეზების აღმოუფხვრელობის შემთხვევაში, განცხადება დარჩეს განუხილველი.

საფუძველი:

“ცალკეული ხაზობრივი ნაგებობის განთავსების, შემდგომი გამოყენების ან/და სამუშაოების წარმოების წესის განსაზღვრის შესახებ” ქ. თბილისის მთავრობის 16.02.11წ. №03.31.100 დადგენილება, ,,ხაზობრივი ნაგებობების განთავსების, სამუშაოების წარმოების ან/და მათი შემდგომი რეგისტრაციის თაობაზე სსიპ ქონების მართვის სააგენტოს მიერ აქტის გამოცემის ინსტრუქციის დამტკიცების შესახებ” ქალაქ თბილისის მთავრობის 2011 წლის 10 მარტის №05.44.204 დადგენილება; “ქალაქ თბილისის მერის საჯარო სამართლის იურიდიული პირის – ქონების მართვის სააგენტოს მიერ გაწეული მომსახურებისა და დაჩქარებული მომსახურების საფასურის და ვადების განსაზღვრის შესახებ” ქ.თბილისის მთავრობის №17.19.830. დადგენილება.

თბილისი მარგავას ქუჩა №7
ტელ: (+995 32) 37 81 27 Email: auction@tbilisi.gov.ge
www.auction.tbilisi.gov.ge
www.iauction.ge


MAERSK


1.60 м
4.00 м
21.0 м
1.60 м
8.0 м
1.60 м
7.00 м
15.00 м
1.60 м
3.00 м
6.00 м
м
7.00 м
3.30м
16.00 м

ქ. თბილისის მერიის ქონების მართვის სააგენტოს

შპს Real Estate Development Company ს/კ 404943709

თ ა ნ ხ მ ო ბ ა

შპს Real Estate Development Company ს/კ 404943709 გასცემს თანხმობას შპს „გამა“-ს დირექტორის ბ-ნ დ. ვაჩაძის მიერ წარმოდგენილი ნახაზის მიხედვით განახორციელოს მოწყობილი საგზაო კვანძის რეკონსტრუქცია და ისარგებლოს ქ. თბილისში, მდ. ვერეს ხეობაში, მზიურში ახალი მაგისტრალიდან არსებული შესასვლელ-გამოსასვლელი გზით.

იხ. დანართი: 1 (საგზაო მოძრაობის ორგანიზაციის სქემა)

შპს Real Estate Development Company

დირექტორი

15.09.2014წ.

www.redco.ge

Add: 44 Kostava Str., Tbilisi, Georgia
Tel: +995 32 293 60 12
Mob: +995 577 220 220; +995 577 230 230
E-mail: info@redco.ge

"შ ე თ ა ნ ხ მ ე ბ უ ლ ი ა"
ქ. თბილისის მუნიციპალიტეტის მერიის ტრანსპორტის საქალაქო სამსახურის უფროსის მოადგილე
მ. ჭამპურიძე

"შ ე თ ა ნ ხ მ ე ბ უ ლ ი ა"
ქ. თბილისის საპატრულო პოლიციის მთავარი სამმართველოს უფროსის მოადგილე
ლ. ჯოხაძე

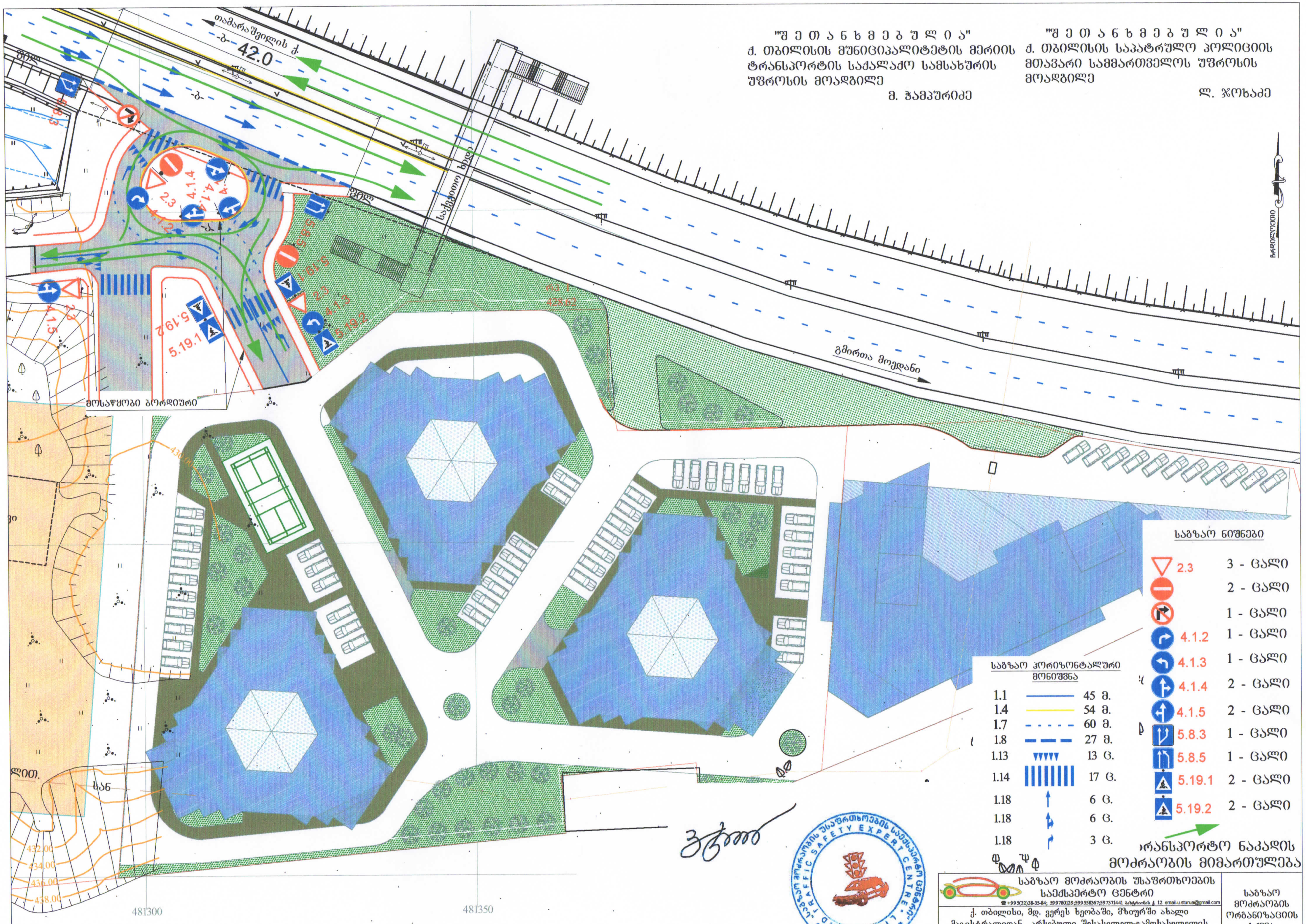

საგზაო ნიშნები

2.3		3 - ცალი
		2 - ცალი
		1 - ცალი
4.1.2		1 - ცალი
4.1.3		1 - ცალი
4.1.4		2 - ცალი
4.1.5		2 - ცალი
5.8.3		1 - ცალი
5.8.5		1 - ცალი
5.19.1		2 - ცალი
5.19.2		2 - ცალი

საგზაო ჰორიზონტალური მონიშვნა

1.1		45 მ.
1.4		54 მ.
1.7		60 მ.
1.8		27 მ.
1.13		13 ც.
1.14		17 ც.
1.18		6 ც.
1.18		6 ც.
1.18		3 ც.

ტრანსპორტო ნაკადის მოძრაობის მიმართულება

საგზაო მოძრაობის უსაფრთხოების საექსპერტო ცენტრი
+995(32)38-35-84; 599780129;599558367;597371441 ბახტრიონის ქ. 12 email-u.sturua@gmail.com

ქ. თბილისი, მდ. ვერეს ხეობაში, მზიურში ახალი მაგისტრალიდან არსებული შესასვლელ-გამოსასვლელის რეკონსტრუქცია. საგზაო მოძრაობის ორგანიზაციის სქემა.
საკონტაქტო პირი: რეზო ასათიანი 577462228

საგზაო მოძრაობის ორგანიზაციის სქემა
მ. 1:500

ROAD TRAFFIC SAFETY EXPERT CENTRE LTD 205068567

რკ 2
430.28

"შ ე თ ა ნ ხ მ ე ბ უ ლ ი ა"
ქ. თბილისის მუნიციპალიტეტის მერიის
ტრანსპორტის საძალაძო სამსახურის
უფროსის მოადგილე
მ. ჭამპურიძე

"შ ე თ ა ნ ხ მ ე ბ უ ლ ი ა"
ქ. თბილისის საპატრულო პოლიციის
მთავარი სამმართველოს უფროსის
მოადგილე
ლ. ჯოხაძე

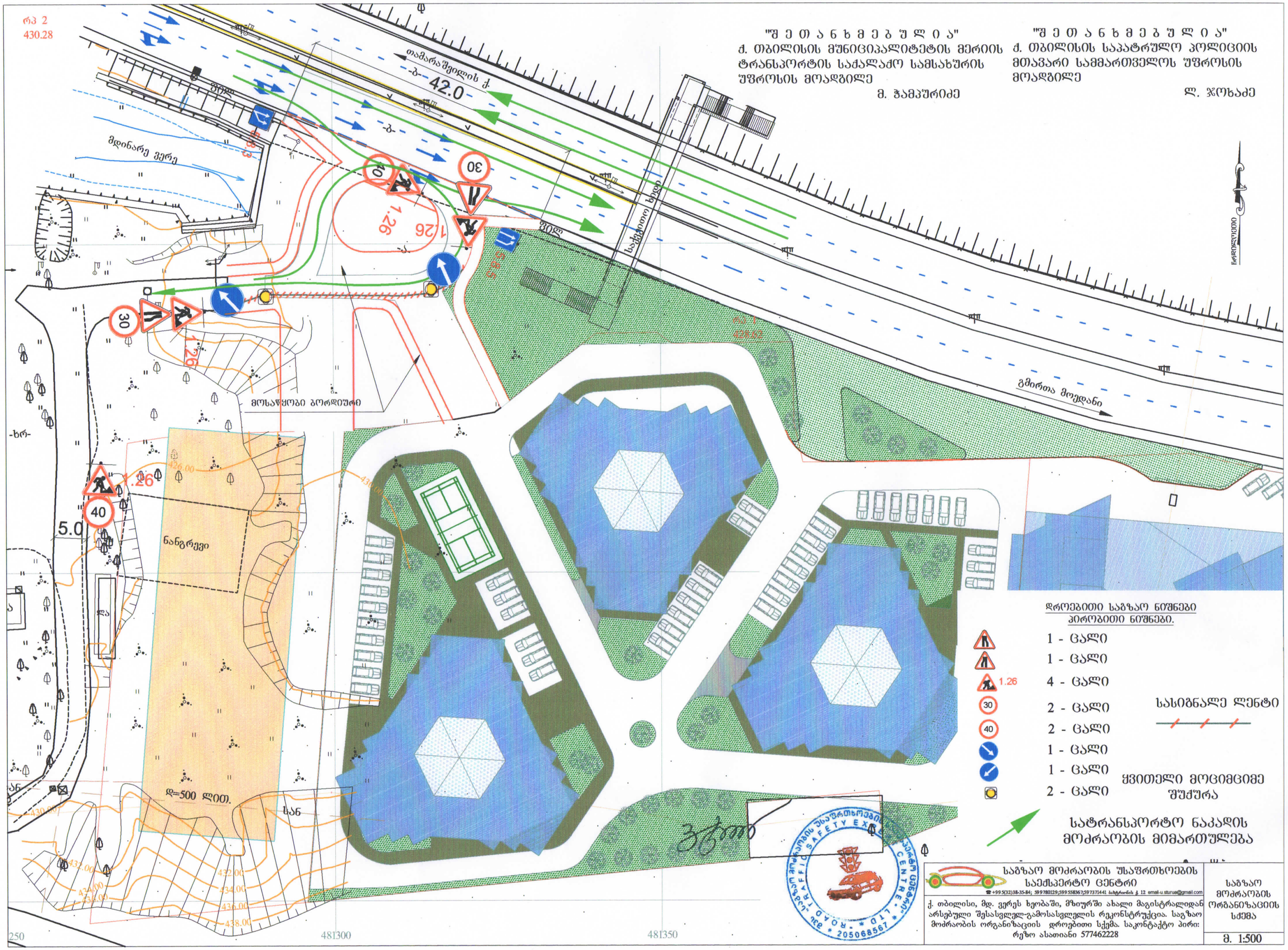

დროებითი საგზაო ნიშნები
პირობითი ნიშნები.

1 - ცალი
1 - ცალი
4 - ცალი
2 - ცალი
2 - ცალი
1 - ცალი
1 - ცალი
2 - ცალი

სასიგნალე ლენტი

ქვითელი მოციმციმე შუქშარა

სატრანსპორტო ნაკადის მოძრაობის მიმართულება

საგზაო მოძრაობის უსაფრთხოების სააქსპერტო ცენტრი
☎ +995(32)38-35-84; 599780129;599558367;597371441 ბახტრიონის ქ. 12 email-u.sturua@gmail.com

ქ. თბილისი, მდ. ვერეს ხეობაში, მზიურში ახალი მაგისტრალიდან არსებული შესასვლელ-გამოსასვლელის რეკონსტრუქცია. საგზაო მოძრაობის ორგანიზაციის დროებითი სქემა. საკონტაქტო პირი: რეზო ასათიანი 577462228

საგზაო მოძრაობის ორგანიზაციის სქემა

მ. 1:500