ДОКУМЕНТАЦИЯ ЗА ПРОЕКТИРАНЕ

ЗАСТРОЯВАНЕ НА ЕДНОФАМИЛНА ЖИЛИЩНА СГРАДА С ГАРАЖ И ОБЩИ ПОМЕЩЕНИЯ

ПРОЕКТИРАНЕ ЗА ПРОМЕНЯНЕ ПРЕДНАЗНАЧЕНИЕТО НА ТАВАНСКИ ЕТАЖ В ЖИЛИЩЕ

гр. Ловеч, ул. „Васил Левски" № 19, ет. II, ап. 3
Кадастрален план № 01.18.06.011.091
землище с. Дерманци

СЪДЪРЖАНИЕ:

1. Архитектурна част
2. Конструктивна част
3. Схеми

Архитектурна част

1. Обяснителна записка
2. Количествена сметка
3. Схеми

Обяснителна записка

Обект: Застрояване на еднофамилна жилищна сграда с гараж и общи помещения

Местоположение: гр. Ловеч, ул. „Васил Левски" № 19, ет. II, ап. 3

Кадастрален план: № 01.18.06.011.091, землище с. Дерманци

Площ: 441.6 m²

Предназначение: Жилищна сграда – еднофамилна

Застроена площ: 485.8 m²

Разгъната площ: 1 818.2 m²

Брой етажи: 3 (Сутерен, Партерен, Таванско помещение)

Брой жилища: 1

Брой гаражи: 1

Брой общи помещения: 1

Брой обитаеми помещения: 6

Брой санитарни възли: 2

Брой кухни: 1

Брой стаи: 4

Брой коридори: 1

Брой стълбища: 1

Брой асансьори: 0

Брой рампи: 0

Брой тераси: 1

Брой балкони: 0

Брой лоджии: 0

Брой навеси: 0

Брой огради: 1

Брой подпорни стени: 0

Брой басейни: 0

Брой паркоместа: 1

Брой паркоместа за инвалиди: 0

Брой паркоместа за велосипеди: 0

Брой паркоместа за мотоциклети: 0

Брой паркоместа за автобуси: 0

Брой паркоместа за товарни автомобили: 0

Брой паркоместа за ремаркета: 0

Брой паркоместа за специални превозни средства: 0

Брой паркоместа за селскостопанска техника: 0

Брой паркоместа за строителна техника: 0

Брой паркоместа за военна техника: 0

Брой паркоместа за пожарна техника: 0

Брой паркоместа за линейки: 0

Брой паркоместа за полицейски автомобили: 0

Брой паркоместа за автомобили на Министерство на отбраната: 0

Брой паркоместа за автомобили на Министерство на вътрешните работи: 0

Брой паркоместа за автомобили на Министерство на транспорта: 0

Брой паркоместа за автомобили на Министерство на земеделието: 0

Брой паркоместа за автомобили на Министерство на околната среда: 0

Брой паркоместа за автомобили на Министерство на културата: 0

Брой паркоместа за автомобили на Министерство на образованието: 0

Брой паркоместа за автомобили на Министерство на здравеопазването: 0

Брой паркоместа за автомобили на Министерство на труда: 0

Брой паркоместа за автомобили на Министерство на социалната политика: 0

Брой паркоместа за автомобили на Министерство на икономиката: 0

Брой паркоместа за автомобили на Министерство на енергетиката: 0

Брой паркоместа за автомобили на Министерство на транспорта: 0

Брой паркоместа за автомобили на Министерство на земеделието: 0

Брой паркоместа за автомобили на Министерство на околната среда: 0

Брой паркоместа за автомобили на Министерство на културата: 0

Брой паркоместа за автомобили на Министерство на образованието: 0

Брой паркоместа за автомобили на Министерство на здравеопазването: 0

Брой паркоместа за автомобили на Министерство на труда: 0

Брой паркоместа за автомобили на Министерство на социалната политика: 0

Брой паркоместа за автомобили на Министерство на икономиката: 0

Брой паркоместа за автомобили на Министерство на енергетиката: 0

Помещение	Площ
Стая 1	26.0 m²
Стая 2	441.6 m²
Стая 3	18.2 m²
Стая 4	485.8 m²

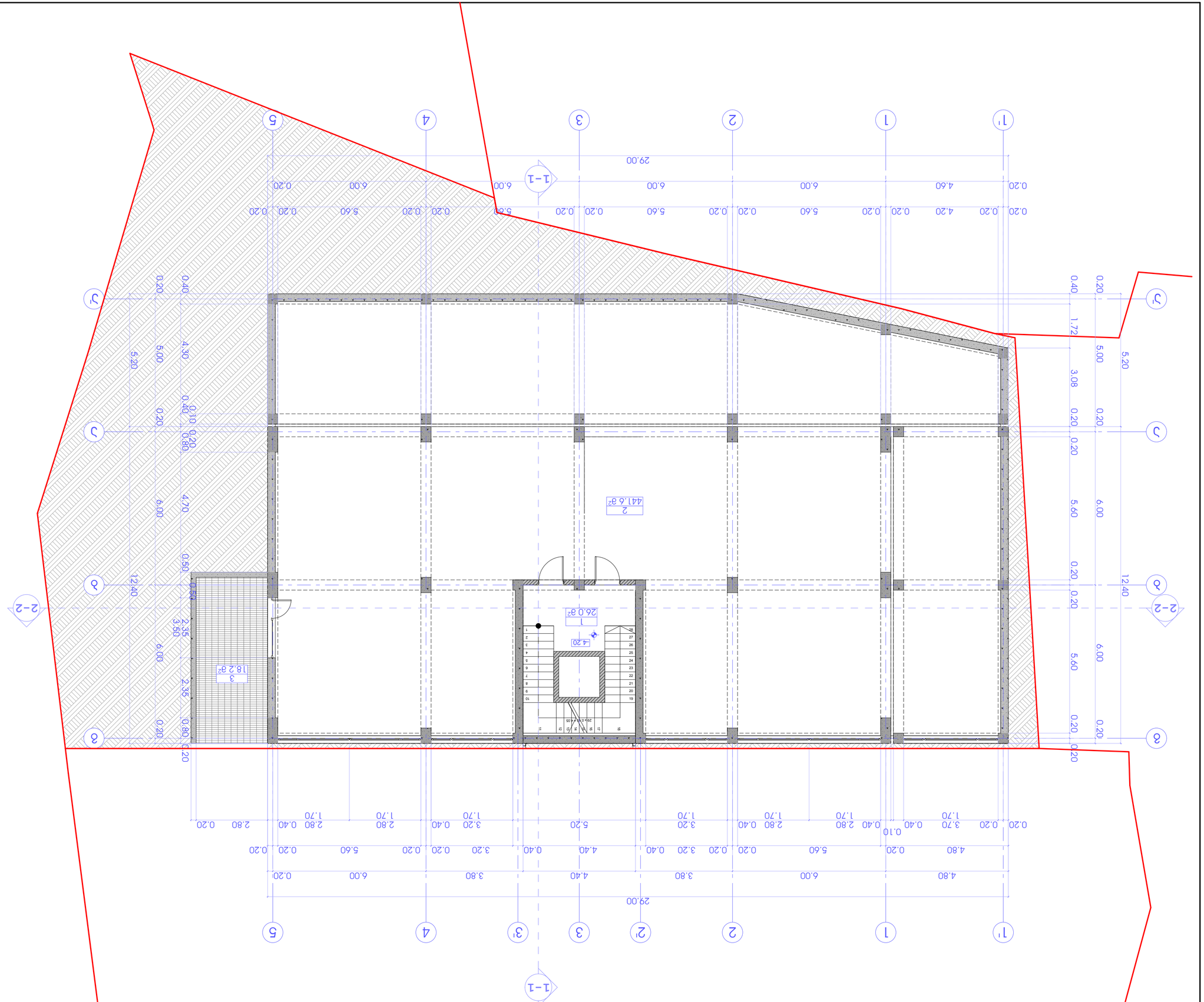

Проектирал:	арх. Мария Стоянова	Мащаб:	1:100
Проектирал:	инж. Петър Колев	Дата:	12.05.2023 г.
Проектирал:	инж. Георги Димитров	Фаза:	Работен проект
Проектирал:	инж. Елена Василева	Лист:	3 от 24
Проектирал:	инж. Николай Тодоров	Чертеж:	Л-02

Проектът е изготвен съгласно Наредба № 4 от 2001 г. за обхвата и съдържанието на инвестиционните проекти.

Всички размери са в метри, освен ако не е посочено друго.

Проектът е съобразен с действащите нормативни изисквания за проектиране на жилищни сгради.

Конструктивните елементи са проектирани съгласно Наредба № 2 от 2003 г. за проектиране на сгради и съоръжения в земетръсни райони.

Топлоизолационните материали са избрани съгласно Наредба № 7 от 2004 г. за енергийна ефективност на сградите.

Звукоизолационните материали са избрани съгласно Наредба № 4 от 2006 г. за защита от шум в сградите.

Противопожарните мерки са проектирани съгласно Наредба № 8 от 2009 г. за противопожарните изисквания към сградите.

Достъпът за хора с увреждания е осигурен съгласно Наредба № 4 от 2009 г. за достъпна среда за хора с увреждания.

Всички строителни материали трябва да бъдат придружени от декларации за съответствие и сертификати за качество.

Строителните работи да се изпълняват от правоспособни строители.

Строителният надзор да се осъществява от лица с правоспособност за строителен надзор.

Авторският надзор да се осъществява от проектанти с правоспособност за авторски надзор.

Строителните отпадъци да се събират и транспортират до депа за строителни отпадъци.

Строителната площадка да се огради и охранява.

Временните съоръжения да се демонтират след завършване на строителството.

Строителната площадка да се почисти и рекултивира след завършване на строителството.

Строителните работи да се изпълняват в съответствие с одобрения инвестиционен проект.

Всички промени в проекта да се съгласуват с проектанта и с Общинска администрация – Ловеч.

Строителните работи да се изпълняват в съответствие с Наредба № 3 от 2004 г. за минималните изисквания за здравословни и безопасни условия на труд при извършване на строителни и монтажни работи.

Строителните работи да се изпълняват в съответствие с Наредба № 2 от 2004 г. за минималните изисквания за здравословни и безопасни условия на труд при работа с машини, съоръжения и инструменти.

Строителните работи да се изпълняват в съответствие с Наредба № 3 от 2004 г. за минималните изисквания за здравословни и безопасни условия на труд при работа с химични вещества, препарати и материали.

Строителните работи да се изпълняват в съответствие с Наредба № 3 от 2004 г. за минималните изисквания за здравословни и безопасни условия на труд при работа с биологични агенти.

Строителните работи да се изпълняват в съответствие с Наредба № 3 от 2004 г. за минималните изисквания за здравословни и безопасни условия на труд при работа с физични фактори.

Строителните работи да се изпълняват в съответствие с Наредба № 3 от 2004 г. за минималните изисквания за здравословни и безопасни условия на труд при работа с канцерогени и мутагени.

Строителните работи да се изпълняват в съответствие с Наредба № 3 от 2004 г. за минималните изисквания за здравословни и безопасни условия на труд при работа с азбест.

Строителните работи да се изпълняват в съответствие с Наредба № 3 от 2004 г. за минималните изисквания за здравословни и безопасни условия на труд при работа с олово.

Строителните работи да се изпълняват в съответствие с Наредба № 3 от 2004 г. за минималните изисквания за здравословни и безопасни условия на труд при работа с ултравиолетово лъчение.

Строителните работи да се изпълняват в съответствие с Наредба № 3 от 2004 г. за минималните изисквания за здравословни и безопасни условия на труд при работа с инфрачервено лъчение.

Строителните работи да се изпълняват в съответствие с Наредба № 3 от 2004 г. за минималните изисквания за здравословни и безопасни условия на труд при работа с лазерно лъчение.

Строителните работи да се изпълняват в съответствие с Наредба № 3 от 2004 г. за минималните изисквания за здравословни и безопасни условия на труд при работа с електромагнитни полета.

Строителните работи да се изпълняват в съответствие с Наредба № 3 от 2004 г. за минималните изисквания за здравословни и безопасни условия на труд при работа с йонизиращи лъчения.

Строителните работи да се изпълняват в съответствие с Наредба № 3 от 2004 г. за минималните изисквания за здравословни и безопасни условия на труд при работа с шум.

Строителните работи да се изпълняват в съответствие с Наредба № 3 от 2004 г. за минималните изисквания за здравословни и безопасни условия на труд при работа с вибрации.

Строителните работи да се изпълняват в съответствие с Наредба № 3 от 2004 г. за минималните изисквания за здравословни и безопасни условия на труд при работа с ръчно пренасяне на товари.

Строителните работи да се изпълняват в съответствие с Наредба № 3 от 2004 г. за минималните изисквания за здравословни и безопасни условия на труд при работа с ръчно управление на товари

Земельный участок

Проектируемое здание гостиницы с подземной автостоянкой

Адрес: г. Ростов-на-Дону, ул. Доломановская, 19

Кадастровый номер земельного участка 61:44:0061801:1

Ситуационный план

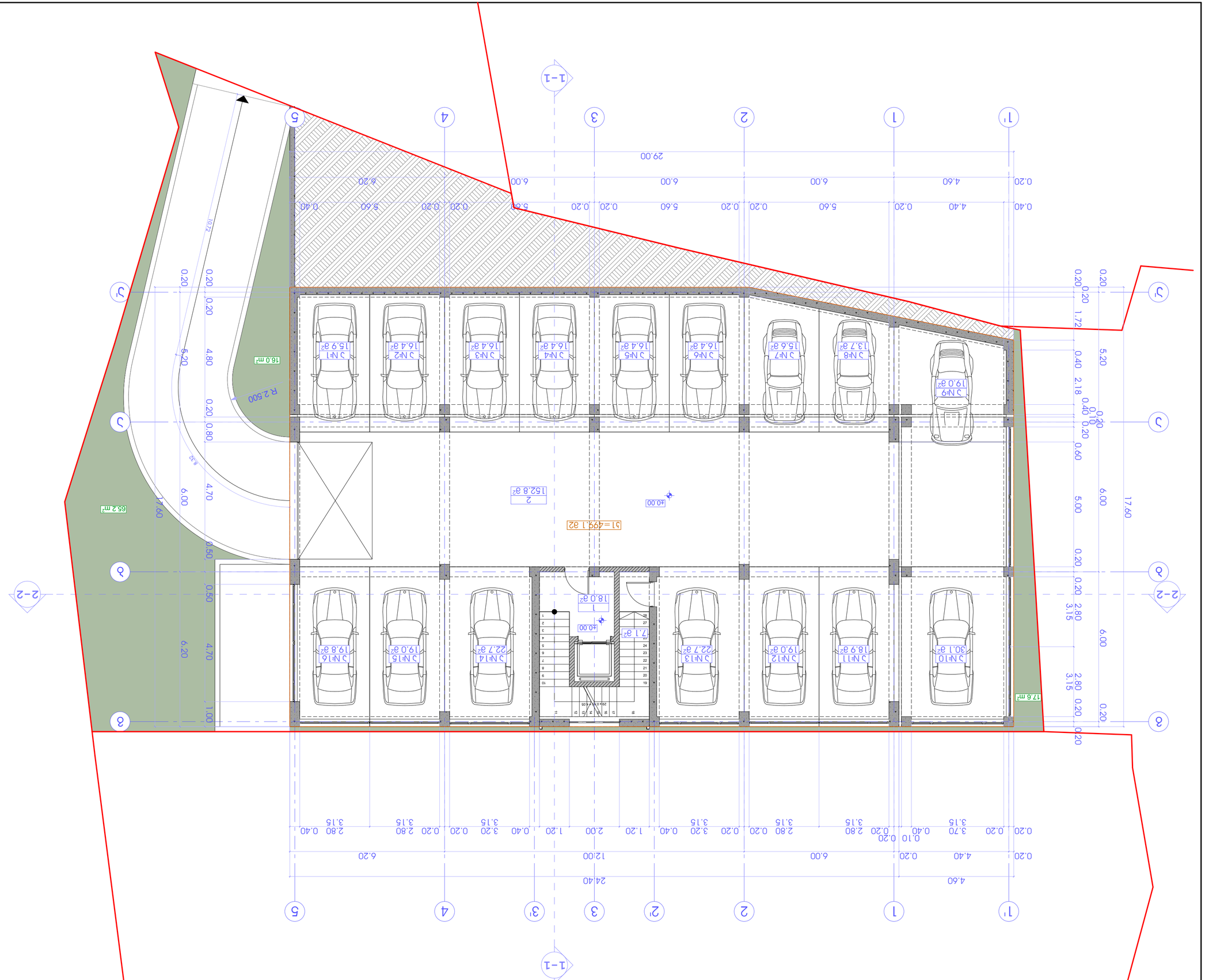
1-1
2-2
1'
1
2
2'
3
3'
4
5
А
Б
В
Г
Д
Е
29.00
24.40
4.60
12.00
6.20
6.00
4.40
5.60
0.40
0.20
0.10
0.60
0.40
2.18
1.72
5.20
6.00
17.60
4.80
6.20
4.70
0.50
1.00
0.80
2.80
3.15
0.20
0.40
0.50
0.70
3.70
2.80
3.20
1.20
2.00
0.40
3.15
0.20
2.80
3.15
0.20
2.80
3.15
0.40
2.80
3.15
0.20
0.40
0.20
0.20
0.20



პროექტის სახელწოდება

მრავალბინიანი საცხოვრებელი სახლის კორექტირების პროექტი

მის.: ქ. თბილისი, კრწანისის II შესახვევი, №19
ნაკვეთი №01.18.06.011.091

ექსპლიკაცია:

1. სადარბაზო
2. ავტოსადგომი

სართულის ტექნიკურ-ეკონომიკური მაჩვენებლები:

დასახელება	საერთო ფართობი
სადარბაზოს ფართობი	53.1 მ²
ავტოსადგომების ფართობი	291.4 მ²
სართულის საერთო ფართობი	344.5 მ²

პირობითი ნიშნები

- მიწის ნაკვეთის საზღვარი
- არქიტექტურული ნიშნული
- ჭრილის ხაზი
- ექსპლიკაციის ნუმერაცია ფართი შიდა კონტურზე

შპს "ეპიკ დიზაინი"
მის.: ქ. თბილისი, მაზნიაშვილის ქ. №4
საიდენტიფიკაციო №404466289

თანამდებობა	გვარი	ხელმოწერა	თარიღი
დირექტორი	ნ. სიხარულიძე		
პროექ. ავტორი	ნ. სიხარულიძე		
დამუშავება	ნ. სიხარულიძე		
მასშტაბი	1:100	პარკირების გეგმა +4.20 ნიშნულზე	
თარიღი			
სტადია		ფურცლები	ფურცელი
პროექტი		24	ა-04

ՀԱՍԱՐԱԿԱՑՎԱԾՔԱՅԻՆ ՊԱՅՄԱՆԱԳԻՐ

ՊԱՏՎԻՐԱՏՈՒ ՀԱՄԱՐ ԱՌԱՆՁՆԱՏՆԵՐԻ ՀԱՄԱՐ ՆԱԽԱՏԵՍՎԱԾ ՇԻՆԱՐԱՐԱԿԱՆ ՆՊԱՏԱԿԱՅԻՆ ՆՇԱՆԱԿՈՒԹՅԱՆ ՏԱՐԱԾՔԻ ՎՐԱ

ՀԱՍՑԵ՝ ք. ՄԱՇՏՈՑԻ ԱՎԱՆ, ԱՐՇԱԿՈՒՆԻՔ II ՓՈՂՈՑ, N19 ՇԵՆՔԻ ՇՈՒՐՋ N01.18.06.0111.0971

ՀԱՏԱԿԱԳԾԱՅԻՆ ՑՈՒՑԱԿ

ՀՈՂԱՄԱՍԻ ՀԱՍՑԱՅԻՆ ՆՇԱՆԱԿՈՒԹՅՈՒՆԸ	ՇԻՆԱՐԱՐԱԿԱՆ ՆՊԱՏԱԿԱՅԻՆ ՆՇԱՆԱԿՈՒԹՅԱՆ ՏԱՐԱԾՔԻ ՎՐԱ
ՀՈՂԱՄԱՍԻ ՀԱՍՑԱՅԻՆ ՆՇԱՆԱԿՈՒԹՅՈՒՆԸ	6. ՈՒՇԱՀԱՐԿԱՅԻՆ
ՀԱՐԿԱՅԻՆ ՀԱՄԱՐ	6. ՈՒՇԱՀԱՐԿԱՅԻՆ
ՀՈՂԱՄԱՍԻ ՀԱՍՑԱՅԻՆ ՆՇԱՆԱԿՈՒԹՅՈՒՆԸ	6. ՈՒՇԱՀԱՐԿԱՅԻՆ
ՀՈՂԱՄԱՍԻ ՀԱՍՑԱՅԻՆ ՆՇԱՆԱԿՈՒԹՅՈՒՆԸ	6. ՈՒՇԱՀԱՐԿԱՅԻՆ
ՀՈՂԱՄԱՍԻ ՀԱՍՑԱՅԻՆ ՆՇԱՆԱԿՈՒԹՅՈՒՆԸ	6. ՈՒՇԱՀԱՐԿԱՅԻՆ
ՄԱՍՇՏԱԲԱՅԻՆ ՀԱՐԿԱՅԻՆ ՀԱՄԱՐ	ՀԱՐԿԱՅԻՆ ՀԱՄԱՐ

ՀԱՅԱՍՏԱՆԻ ՀԱՆՐԱՊԵՏՈՒԹՅՈՒՆ
ՀԱՐԱՎԱՅԻՆ ԱՐԱՁՆԱԿԱՆՈՒԹՅՈՒՆ

ՀԱՐԱՎԱՅԻՆ ԱՐԱՁՆԱԿԱՆՈՒԹՅԱՆ ՀԱՄԱԼԻՐ ՈՒՍՈՒՄՆԱԿԱՆ ԵՎ ԳԻՏԱՀԵՏԱԶՈՏԱԿԱՆ ԿԵՆՏՐՈՆ

ՀՀ, ք. Երևան, Նոր Նորքի 19 փ. II զանգված, 1-ին շենք, Ն 01.1.8.06.0111.0991

Հարկային պլան

1. Սիմվոլներ

2. Հարկի տարածությունների և սենյակների մակերեսները՝

Տարածության համարը	Տարածության անվանումը	Տարածության մակերեսը, մ²	Ընդհանուր մակերեսը, մ²
1	Միջանցք	61.5	72.5
2	Լոգարան	55.2	64.9
3	Լոգարան	47.9	55.7
4	Լոգարան	55.2	64.9
5	Միջանցք	61.5	72.5
6	Սանհանգույց	11.0	24.0
7	Սանհանգույց	9.7	32.4
8	Սանհանգույց	7.8	36.2
9	Սանհանգույց	11.0	49.2
10	Սանհանգույց	9.7	55.7
11	Սանհանգույց	11.0	72.5
12	Սանհանգույց	7.8	80.3
13	Սանհանգույց	9.7	90.0
14	Սանհանգույց	11.0	101.0
Ընդհանուր՝		281.3	330.5
Ընդհանուր մակերես՝			362.9

Հարկի հատակագիծ

- Հարկի եզրագիծ
- 1-1 — Հատվածի գիծ
- Տարածության համարը և մակերեսը՝ 1 N#1 11.0 m²
- Սենյակի մակերեսը՝ 61.7 m²
- Սենյակի համարը՝ 1
- Ջրահեռացման ներքին ջրհորի կափարիչ՝ +11.10
- Ջրահեռացման արտաքին ջրհորի կափարիչ՝ +11.10

Գրաֆիկական մասի	Ավագ	ճ. ուսումնական	Ս-06
Ղեկավարող	Հակոբյան Ա.	ճ. ուսումնական	
Կատարող	Մարտիրոսյան Ա.	ճ. ուսումնական	
Ստուգող	Գրիգորյան Ա.	ճ. ուսումնական	
Գլխավոր ճարտ.			
Գլխավոր ինժեներ			

ՀԱՅԿ DESIGN
ք. Երևան, Դավթաշեն 3-րդ զանգված, 1-ին փող., տուն 1
Նկ. 1 Հարկային պլան

ՀԱՅԱՍՏԱՆԻ ԱՆԴԱՄԱՅԻՆ ՀԱՆՐԱՊԵՏՈՒԹՅՈՒՆ

ԱՐԱՐԱՏԻ ՄԱՐԶԻ ԱՐԱՐԱՏՅԱՆ ՀԱՄԱՅՆՔԻ ՎԱՐՉԱԿԱՆ ՏԱՐԱԾՔՈՒՄ ԳՏՆՎՈՂ ՀՈՂԱՄԱՍԻ ԱՌԱՆՁՆԱՑՎԱԾ ՄԱՍՆԱՇԵՆՔԻ ԱՇԽԱՏԱՆՔԱՅԻՆ ՆԱԽԱԳԻԾ

ՀԱՍՑԵ՝ ք. ՄԱՐՏՈՒՆԻ ՓՈՂՈՑ ԹԻՎ 19, ՇԵՆՔ 1.18.06.011.0971

ՀԱՄԱՌՈՏ ՏԵՂԵԿԱՏՎՈՒԹՅՈՒՆ

1. ՇԱՀԱԳՈՐԾՎՈՂ ՀՈՂԱՄԱՍԻ ՄԱԿԵՐԵՍԸ 0.0638 ՀԱ Է:

2. ՆԱԽԱԳԻԾՈՎ ՆԱԽԱՏԵՍՎՈՂ Է ԱՌԱՆՁՆԱՑՎԱԾ ՄԱՍՆԱՇԵՆՔԻ ԿԱՌՈՒՑՈՒՄ ԵՎ ՀԱՐԿԱՅԻՆ ՀԱՐԿԱՎՈՐՈՒՄՆԵՐ ՀԱՄԱՊԱՏԱՍԽԱՆ ՀԱՇՎԱՐԿՆԵՐ:

ՀԱՐԿԱՅԻՆ ՀԱՐԿԱՎՈՐՈՒՄՆԵՐ	ՀԱՐԿԱՅԻՆ ՀԱՐԿԱՎՈՐՈՒՄՆԵՐԻ ՏԱՐԱԾՔԱՅԻՆ ՄԱՍՆԱԿՑՈՒԹՅՈՒՆ	ՀԱՐԿԱՅԻՆ ՀԱՐԿԱՎՈՐՈՒՄՆԵՐԻ ՀԱՄԱՊԱՏԱՍԽԱՆ ՄԱՍՆԱԿՑՈՒԹՅՈՒՆ	ՀԱՐԿԱՅԻՆ ՀԱՐԿԱՎՈՐՈՒՄՆԵՐԻ ՀԱՄԱՊԱՏԱՍԽԱՆ ՄԱՍՆԱԿՑՈՒԹՅՈՒՆ
ՀՀ ՇՇՆ 20-04.01-2015	ՀՀ ՇՇՆ 20-04.01-2015	ՀՀ ՇՇՆ 20-04.01-2015	ՀՀ ՇՇՆ 20-04.01-2015

ՀԱՅԱՍՏԱՆԻ ՀԱՆՐԱՊԵՏՈՒԹՅՈՒՆ
ԱՐԱՐԱՏԻ ՄԱՐԶԻ ԱՐԱՐԱՏՅԱՆ ՀԱՄԱՅՆՔԻ
ԱՐԱՐԱՏ ՔԱՂԱՔԻ ԱՐԱՐԱՏՅԱՆ ՓՈՂՈՑ ԹԻՎ 19 ՀԱՍՑԵ ԱՌԱՆՁՆԱՏՈՒՆ
ՀԱՄԱՐ՝ 4, ՇԵՆՔԻ ՏԱՐԱԾՔ, 1.18.06.011 ԿԱԴԱՍՏՐԱՅԻՆ ԹՎԱՆՇՄԱՆ ՀԱՄԱՐ

ԱՇԽԱՏԱՆՔԱՅԻՆ ՆԱԽԱԳԻԾ

1. Ծածկագիրը՝
2. Ճարտարապետական ձևերը տես համապատասխան նկարներում:

ՇԻՆԱՐԱՐԱԿԱՆ ԾԱՎԱԼՆԵՐԻ ՑԱՆԿ

Նշանակում	Տիպ	Չափսերը, մմ	Քանակ	Նկարագրություն
Ա1	Մետաղական	1200×2100	4	Մուտքի դուռ
Ա2	Մետաղական	1000×2100	6	Մուտքի դուռ
Ա3	Մետաղական	1000×2100	2	Մուտքի դուռ
Ա4	Մետաղական	1000×2100	2	Մուտքի դուռ
Ա5	Մետաղական	1000×2100	2	Մուտքի դուռ
Ա6	Մետաղական	1000×2100	2	Մուտքի դուռ
Ա7	Մետաղական	1000×2100	2	Մուտքի դուռ
Ա8	Մետաղական	1000×2100	2	Մուտքի դուռ
Ա9	Մետաղական	1000×2100	2	Մուտքի դուռ
Ա10	Մետաղական	1000×2100	2	Մուտքի դուռ
Ա11	Մետաղական	1000×2100	2	Մուտքի դուռ
Ա12	Մետաղական	1000×2100	2	Մուտքի դուռ
Ա13	Մետաղական	1000×2100	2	Մուտքի դուռ
Ա14	Մետաղական	1000×2100	2	Մուտքի դուռ
Ա15	Մետաղական	1000×2100	2	Մուտքի դուռ
Ա16	Մետաղական	1000×2100	2	Մուտքի դուռ
Ա17	Մետաղական	1000×2100	2	Մուտքի դուռ
Ա18	Մետաղական	1000×2100	2	Մուտքի դուռ
Ա19	Մետաղական	1000×2100	2	Մուտքի դուռ
Ա20	Մետաղական	1000×2100	2	Մուտքի դուռ
Ա21	Մետաղական	1000×2100	2	Մուտքի դուռ
Ա22	Մետաղական	1000×2100	2	Մուտքի դուռ
Ա23	Մետաղական	1000×2100	2	Մուտքի դուռ
Ա24	Մետաղական	1000×2100	2	Մուտքի դուռ
Ա25	Մետաղական	1000×2100	2	Մուտքի դուռ
Ա26	Մետաղական	1000×2100	2	Մուտքի դուռ
Ա27	Մետաղական	1000×2100	2	Մուտքի դուռ
Ա28	Մետաղական	1000×2100	2	Մուտքի դուռ
Ա29	Մետաղական	1000×2100	2	Մուտքի դուռ
Ա30	Մետաղական	1000×2100	2	Մուտքի դուռ
Ա31	Մետաղական	1000×2100	2	Մուտքի դուռ
Ա32	Մետաղական	1000×2100	2	Մուտքի դուռ
Ա33	Մետաղական	1000×2100	2	Մուտքի դուռ
Ա34	Մետաղական	1000×2100	2	Մուտքի դուռ
Ա35	Մետաղական	1000×2100	2	Մուտքի դուռ
Ա36	Մետաղական	1000×2100	2	Մուտքի դուռ
Ա37	Մետաղական	1000×2100	2	Մուտքի դուռ
Ա38	Մետաղական	1000×2100	2	Մուտքի դուռ
Ա39	Մետաղական	1000×2100	2	Մուտքի դուռ
Ա40	Մետաղական	1000×2100	2	Մուտքի դուռ
Ա41	Մետաղական	1000×2100	2	Մուտքի դուռ
Ա42	Մետաղական	1000×2100	2	Մուտքի դուռ
Ա43	Մետաղական	1000×2100	2	Մուտքի դուռ
Ա44	Մետաղական	1000×2100	2	Մուտքի դուռ
Ա45	Մետաղական	1000×2100	2	Մուտքի դուռ
Ա46	Մետաղական	1000×2100	2	Մուտքի դուռ
Ա47	Մետաղական	1000×2100	2	Մուտքի դուռ
Ա48	Մետաղական	1000×2100	2	Մուտքի դուռ
Ա49	Մետաղական	1000×2100	2	Մուտքի դուռ
Ա50	Մետաղական	1000×2100	2	Մուտքի դուռ
Ա51	Մետաղական	1000×2100	2	Մուտքի դուռ
Ա52	Մետաղական	1000×2100	2	Մուտքի դուռ
Ա53	Մետաղական	1000×2100	2	Մուտքի դուռ
Ա54	Մետաղական	1000×2100	2	Մուտքի դուռ
Ա55	Մետաղական	1000×2100	2	Մուտքի դուռ
Ա56	Մետաղական	1000×2100	2	Մուտքի դուռ
Ա57	Մետաղական	1000×2100	2	Մուտքի դուռ
Ա58	Մետաղական	1000×2100	2	Մուտքի դուռ
Ա59	Մետաղական	1000×2100	2	Մուտքի դուռ
Ա60	Մետաղական	1000×2100	2	Մուտքի դուռ
Ա61	Մետաղական	1000×2100	2	Մուտքի դուռ
Ա62	Մետաղական	1000×2100	2	Մուտքի դուռ
Ա63	Մետաղական	1000×2100	2	Մուտքի դուռ
Ա64	Մետաղական	1000×2100	2	Մուտքի դուռ
Ա65	Մետաղական	1000×2100	2	Մուտքի դուռ
Ա66	Մետաղական	1000×2100	2	Մուտքի դուռ
Ա67	Մետաղական	1000×2100	2	Մուտքի դուռ
Ա68	Մետաղական	1000×2100	2	Մուտքի դուռ
Ա69	Մետաղական	1000×2100	2	Մուտքի դուռ
Ա70	Մետաղական	1000×2100	2	Մուտքի դուռ
Ա71	Մետաղական	1000×2100	2	Մուտքի դուռ
Ա72	Մետաղական	1000×2100	2	Մուտքի դուռ
Ա73	Մետաղական	1000×2100	2	Մուտքի դուռ
Ա74	Մետաղական	1000×2100	2	Մուտքի դուռ
Ա75	Մետաղական	1000×2100	2	Մուտքի դուռ
Ա76	Մետաղական	1000×2100	2	Մուտքի դուռ
Ա77	Մետաղական	1000×2100	2	Մուտքի դուռ
Ա78	Մետաղական	1000×2100	2	Մուտքի դուռ
Ա79	Մետաղական	1000×2100	2	Մուտքի դուռ
Ա80	Մետաղական	1000×2100	2	Մուտքի դուռ
Ա81	Մետաղական	1000×2100	2	Մուտքի դուռ
Ա82	Մետաղական	1000×2100	2	Մուտքի դուռ
Ա83	Մետաղական	1000×2100	2	Մուտքի դուռ
Ա84	Մետաղական	1000×2100	2	Մուտքի դուռ
Ա85	Մետաղական	1000×2100	2	Մուտքի դուռ
Ա86	Մետաղական	1000×2100	2	Մուտքի դուռ
Ա87	Մետաղական	1000×2100	2	Մուտքի դուռ
Ա88	Մետաղական	1000×2100	2	Մուտքի դուռ
Ա89	Մետաղական	1000×2100	2	Մուտքի դուռ
Ա90	Մետաղական	1000×2100	2	Մուտքի դուռ
Ա91	Մետաղական	1000×2100	2	Մուտքի դուռ
Ա92	Մետաղական	1000×2100	2	Մուտքի դուռ
Ա93	Մետաղական	1000×2100	2	Մուտքի դուռ
Ա94	Մետաղական	1000×2100	2	Մուտքի դուռ
Ա95	Մետաղական	1000×2100	2	Մուտքի դուռ
Ա96	Մետաղական	1000×2100	2	Մուտքի դուռ
Ա97	Մետաղական	1000×2100	2	Մուտքի դուռ
Ա98	Մետաղական	1000×2100	2	Մուտքի դուռ
Ա99	Մետաղական	1000×2100	2	Մուտքի դուռ
Ա100	Մետաղական	1000×2100	2	Մուտքի դուռ

ՍԵՆՅԱԿՆԵՐԻ ՑԱՆԿ

Նշանակում	Տիպ	Չափսերը, մմ	Քանակ	Նկարագրություն
Պ1	Փայտե	800×2100	4	Ներքին դուռ
Պ2	Փայտե	800×2100	4	Ներքին դուռ
Պ3	Փայտե	800×2100	4	Ներքին դուռ
Պ4	Փայտե	800×2100	4	Ներքին դուռ
Պ5	Փայտե	800×2100	4	Ներքին դուռ
Պ6	Փայտե	800×2100	4	Ներքին դուռ
Պ7	Փայտե	800×2100	4	Ներքին դուռ
Պ8	Փայտե	800×2100	4	Ներքին դուռ
Պ9	Փայտե	800×2100	4	Ներքին դուռ
Պ10	Փայտե	800×2100	4	Ներքին դուռ
Պ11	Փայտե	800×2100	4	Ներքին դուռ
Պ12	Փայտե	800×2100	4	Ներքին դուռ
Պ13	Փայտե	800×2100	4	Ներքին դուռ
Պ14	Փայտե	800×2100	4	Ներքին դուռ
Պ15	Փայտե	800×2100	4	Ներքին դուռ
Պ16	Փայտե	800×2100	4	Ներքին դուռ
Պ17	Փայտե	800×2100	4	Ներքին դուռ
Պ18	Փայտե	800×2100	4	Ներքին դուռ
Պ19	Փայտե	800×2100	4	Ներքին դուռ
Պ20	Փայտե	800×2100	4	Ներքին դուռ
Պ21	Փայտե	800×2100	4	Ներքին դուռ
Պ22	Փայտե	800×2100	4	Ներքին դուռ
Պ23	Փայտե	800×2100	4	Ներքին դուռ
Պ24	Փայտե	800×2100	4	Ներքին դուռ
Պ25	Փայտե	800×2100	4	Ներքին դուռ
Պ26	Փայտե	800×2100	4	Ներքին դուռ
Պ27	Փայտե	800×2100	4	Ներքին դուռ
Պ28	Փայտե	800×2100	4	Ներքին դուռ
Պ29	Փայտե	800×2100	4	Ներքին դուռ
Պ30	Փայտե	800×2100	4	Ներքին դուռ
Պ31	Փայտե	800×2100	4	Ներքին դուռ
Պ32	Փայտե	800×2100	4	Ներքին դուռ
Պ33	Փայտե	800×2100	4	Ներքին դուռ
Պ34	Փայտե	800×2100	4	Ներքին դուռ
Պ35	Փայտե	800×2100	4	Ներքին դուռ
Պ36	Փայտե	800×2100	4	Ներքին դուռ
Պ37	Փայտե	800×2100	4	Ներքին դուռ
Պ38	Փայտե	800×2100	4	Ներքին դուռ
Պ39	Փայտե	800×2100	4	Ներքին դուռ
Պ40	Փայտե	800×2100	4	Ներքին դուռ
Պ41	Փայտե	800×2100	4	Ներքին դուռ
Պ42	Փայտե	800×2100	4	Ներքին դուռ
Պ43	Փայտե	800×2100	4	Ներքին դուռ
Պ44	Փայտե	800×2100	4	Ներքին դուռ
Պ45	Փայտե	800×2100	4	Ներքին դուռ
Պ46	Փայտե	800×2100	4	Ներքին դուռ
Պ47	Փայտե	800×2100	4	Ներքին դուռ
Պ48	Փայտե	800×2100	4	Ներքին դուռ
Պ49	Փայտե	800×2100	4	Ներքին դուռ
Պ50	Փայտե	800×2100	4	Ներքին դուռ
Պ51	Փայտե	800×2100	4	Ներքին դուռ
Պ52	Փայտե	800×2100	4	Ներքին դուռ
Պ53	Փայտե	800×2100	4	Ներքին դուռ
Պ54	Փայտե	800×2100	4	Ներքին դուռ
Պ55	Փայտե	800×2100	4	Ներքին դուռ
Պ56	Փայտե	800×2100	4	Ներքին դուռ
Պ57	Փայտե	800×2100	4	Ներքին դուռ
Պ58	Փայտե	800×2100	4	Ներքին դուռ
Պ59	Փայտե	800×2100	4	Ներքին դուռ
Պ60	Փայտե	800×2100	4	Ներքին դուռ
Պ61	Փայտե	800×2100	4	Ներքին դուռ
Պ62	Փայտե	800×2100	4	Ներքին դուռ
Պ63	Փայտե	800×2100	4	Ներքին դուռ
Պ64	Փայտե	800×2100	4	Ներքին դուռ
Պ65	Փայտե	800×2100	4	Ներքին դուռ
Պ66	Փայտե	800×2100	4	Ներքին դուռ
Պ67	Փայտե	800×2100	4	Ներքին դուռ
Պ68	Փայտե	800×2100	4	Ներքին դուռ
Պ69	Փայտե	800×2100	4	Ներքին դուռ
Պ70	Փայտե	800×2100	4	Ներքին դուռ
Պ71	Փայտե	800×2100	4	Ներքին դուռ
Պ72	Փայտե	800×2100	4	Ներքին դուռ
Պ73	Փայտե	800×2100	4	Ներքին դուռ
Պ74	Փայտե	800×2100	4	Ներքին դուռ
Պ75	Փայտե	800×2100	4	Ներքին դուռ
Պ76	Փայտե	800×2100	4	Ներքին դուռ
Պ77	Փայտե	800×2100	4	Ներքին դուռ
Պ78	Փայտե	800×2100	4	Ներքին դուռ
Պ79	Փայտե	800×2100	4	Ներքին դուռ
Պ80	Փայտե	800×2100	4	Ներքին դուռ
Պ81	Փայտե	800×2100	4	Ներքին դուռ
Պ82	Փայտե	800×2100	4	Ներքին դուռ
Պ83	Փայտե	800×2100	4	Ներքին դուռ
Պ84	Փայտե	800×2100	4	Ներքին դուռ
Պ85	Փայտե	800×2100	4	Ներքին դուռ
Պ86	Փայտե	800×2100	4	Ներքին դուռ
Պ87	Փայտե	800×2100	4	Ներքին դուռ
Պ88	Փայտե	800×2100	4	Ներքին դուռ
Պ89	Փայտե	800×2100	4	Ներքին դուռ
Պ90	Փայտե	800×2100	4	Ներքին դուռ
Պ91	Փայտե	800×2100	4	Ներքին դուռ
Պ92	Փայտե	800×2100	4	Ներքին դուռ
Պ93	Փայտե	800×2100	4	Ներքին դուռ
Պ94	Փայտե	800×2100	4	Ներքին դուռ
Պ95	Փայտե	800×2100	4	Ներքին դուռ
Պ96	Փայտե	800×2100	4	Ներքին դուռ
Պ97	Փայտե	800×2100	4	Ներքին դուռ
Պ98	Փայտե	800×2100	4	Ներքին դուռ
Պ99	Փայտե	800×2100	4	Ներքին դուռ
Պ100	Փայտե	800×2100	4	Ներքին դուռ

ՊԱՏՈՒՀԱՆԻ ՏՎՅԱԼՆԵՐ

Նշանակում	Մակերես	Նկարագրություն
Ա1	12.5 մ²	Մուտքի սենյակ
Ա2	8.3 մ²	Լոգարան
Ա3	15.7 մ²	Ննջասենյակ
Ա4	10.2 մ²	Խոհանոց
Ա5	6.8 մ²	Պահեստ
Ա6	9.4 մ²	Լոգարան
Ա7	18.6 մ²	Հյուրասենյակ
Ա8	7.1 մ²	Միջանցք
Ա9	11.3 մ²	Ննջասենյակ
Ա10	5.9 մ²	Լոգարան
Ա11	14.0 մ²	Խոհանոց
Ա12	8.7 մ²	Պահեստ
Ա13	16.4 մ²	Հյուրասենյակ
Ա14	9.2 մ²	Միջանցք
Ա15	12.8 մ²	Ննջասենյակ
Ա16	6.5 մ²	Լոգարան
Ա17	13.1 մ²	Խոհանոց
Ա18	7.4 մ²	Պահեստ
Ա19	10.9 մ²	Հյուրասենյակ
Ա20	5.6 մ²	Միջանցք
Ա21	17.2 մ²	Ննջասենյակ
Ա22	8.1 մ²	Լոգարան
Ա23	14.5 մ²	Խոհանոց
Ա24	9.8 մ²	Պահեստ
Ա25	11.6 մ²	Հյուրասենյակ
Ա26	6.3 մ²	Միջանցք
Ա27	15.4 մ²	Ննջասենյակ
Ա28	7.9 մ²	Լոգարան
Ա29	12.1 մ²	Խոհանոց
Ա30	8.5 մ²	Պահեստ
Ա31	13.7 մ²	Հյուրասենյակ
Ա32	10.4 մ²	Միջանցք
Ա33	16.8 մ²	Ննջասենյակ
Ա34	9.1 մ²	Լոգարան
Ա35	14.2 մ²	Խոհանոց
Ա36	7.6 մ²	Պահեստ
Ա37	12.9 մ²	Հյուրասենյակ
Ա38	6.4 մ²	Միջանցք
Ա39	15.1 մ²	Ննջասենյակ
Ա40	8.8 մ²	Լոգարան
Ա41	13.3 մ²	Խոհանոց
Ա42	9.5 մ²	Պահեստ
Ա43	11.9 մ²	Հյուրասենյակ
Ա44	7.2 մ²	Միջանցք
Ա45	16.1 մ²	Ննջասենյակ
Ա46	8.6 մ²	Լոգարան
Ա47	14.8 մ²	Խոհանոց
Ա48	9.9 մ²	Պահեստ
Ա49	12.4 մ²	Հյուրասենյակ
Ա50	6.7 մ²	Միջանցք
Ա51	15.6 մ²	Ննջասենյակ
Ա52	8.2 մ²	Լոգարան
Ա53	13.9 մ²	Խոհանոց
Ա54	9.3 մ²	Պահեստ
Ա55	11.7 մ²	Հյուրասենյակ
Ա56	7.5 մ²	Միջանցք
Ա57	16.5 մ²	Ննջասենյակ
Ա58	8.9 մ²	Լոգարան
Ա59	14.1 մ²	Խոհանոց
Ա60	9.6 մ²	Պահեստ
Ա61	12.2 մ²	Հյուրասենյակ
Ա62	6.9 մ²	Միջանցք
Ա63	15.3 մ²	Ննջասենյակ
Ա64	8.4 մ²	Լոգարան
Ա65	13.6 մ²	Խոհանոց
Ա66	9.7 մ²	Պահեստ
Ա67	11.8 մ²	Հյուրասենյակ
Ա68	7.3 մ²	Միջանցք
Ա69	16.2 մ²	Ննջասենյակ
Ա70	8.7 մ²	Լոգարան
Ա71	14.4 մ²	Խոհանոց
Ա72	9.4 մ²	Պահեստ
Ա73	12.1 մ²	Հյուրասենյակ
Ա74	6.8 մ²	Միջանցք
Ա75	15.9 մ²	Ննջասենյակ
Ա76	8.3 մ²	Լոգարան
Ա77	13.7 մ²	Խոհանոց
Ա78	9.5 մ²	Պահեստ
Ա79	11.6 մ²	Հյուրասենյակ
Ա80	7.4 մ²	Միջանցք
Ա81	16.0 մ²	Ննջասենյակ
Ա82	8.6 մ²	Լոգարան
Ա83	14.2 մ²	Խոհանոց
Ա84	9.8 մ²	Պահեստ
Ա85	12.3 մ²	Հյուրասենյակ
Ա86	6.9 մ²	Միջանցք
Ա87	15.5 մ²	Ննջասենյակ
Ա88	8.4 մ²	Լոգարան
Ա89	13.8 մ²	Խոհանոց
Ա90	9.6 մ²	Պահեստ
Ա91	11.9 մ²	Հյուրասենյակ
Ա92	7.2 մ²	Միջանցք
Ա93	16.3 մ²	Ննջասենյակ
Ա94	8.7 մ²	Լոգարան
Ա95	14.5 մ²	Խոհանոց
Ա96	9.9 մ²	Պահեստ
Ա97	12.4 մ²	Հյուրասենյակ
Ա98	6.7 մ²	Միջանցք
Ա99	15.6 մ²	Ննջասենյակ
Ա100	8.2 մ²	Լոգարան

ՍԵՆՅԱԿՆԵՐԻ ՏՎՅԱԼՆԵՐ

Նշանակում	Մակերես	Նկարագրություն
Պ1	2.1 մ²	Ներքին դուռ
Պ2	2.1 մ²	Ներքին դուռ
Պ3	2.1 մ²	Ներքին դուռ
Պ4	2.1 մ²	Ներքին դուռ
Պ5	2.1 մ²	Ներքին դուռ
Պ6	2.1 մ²	Ներքին դուռ
Պ7	2.1 մ²	Ներքին դուռ
Պ8	2.1 մ²	Ներքին դուռ
Պ9	2.1 մ²	Ներքին դուռ
Պ10	2.1 մ²	Ներքին դուռ
Պ11	2.1 մ²	Ներքին դուռ
Պ12	2.1 մ²	Ներքին դուռ
Պ13	2.1 մ²	Ներքին դուռ
Պ14	2.1 մ²	Ներքին դուռ
Պ15	2.1 մ²	Ներքին դուռ
Պ16	2.1 մ²	Ներքին դուռ
Պ17	2.1 մ²	Ներքին դուռ
Պ18	2.1 մ²	Ներքին դուռ
Պ19	2.1 մ²	Ներքին դուռ
Պ20	2.1 մ²	Ներքին դուռ
Պ21	2.1 մ²	Ներքին դուռ
Պ22	2.1 մ²	Ներքին դուռ
Պ23	2.1 մ²	Ներքին դուռ
Պ24	2.1 մ²	Ներքին դուռ
Պ25	2.1 մ²	Ներքին դուռ
Պ26	2.1 մ²	Ներքին դուռ
Պ27	2.1 մ²	Ներքին դուռ
Պ28	2.1 մ²	Ներքին դուռ
Պ29	2.1 մ²	Ներքին դուռ
Պ30	2.1 մ²	Ներքին դուռ
Պ31	2.1 մ²	Ներքին դուռ
Պ32	2.1 մ²	Ներքին դուռ
Պ33	2.1 մ²	Ներքին դուռ
Պ34	2.1 մ²	Ներքին դուռ
Պ35	2.1 մ²	Ներքին դուռ
Պ36	2.1 մ²	Ներքին դուռ
Պ37	2.1 մ²	Ներքին դուռ
Պ38	2.1 մ²	Ներքին դուռ
Պ39	2.1 մ²	Ներքին դուռ
Պ40	2.1 մ²	Ներքին դուռ
Պ41	2.1 մ²	Ներքին դուռ
Պ42	2.1 մ²	Ներքին դուռ
Պ43	2.1 մ²	Ներքին դուռ
Պ44	2.1 մ²	Ներքին դուռ
Պ45	2.1 մ²	Ներքին դուռ
Պ46	2.1 մ²	Ներքին դուռ
Պ47	2.1 մ²	Ներքին դուռ
Պ48	2.1 մ²	Ներքին դուռ
Պ49	2.1 մ²	Ներքին դուռ
Պ50	2.1 մ²	Ներքին դուռ
Պ51	2.1 մ²	Ներքին դուռ
Պ52	2.1 մ²	Ներքին դուռ
Պ53	2.1 մ²	Ներքին դուռ
Պ54	2.1 մ²	Ներքին դուռ
Պ55	2.1 մ²	Ներքին դուռ
Պ56	2.1 մ²	Ներքին դուռ
Պ57	2.1 մ²	Ներքին դուռ
Պ58	2.1 մ²	Ներքին դուռ
Պ59	2.1 մ²	Ներքին դուռ
Պ60	2.1 մ²	Ներքին դուռ
Պ61	2.1 մ²	Ներքին դուռ
Պ62	2.1 մ²	Ներքին դուռ
Պ63	2.1 մ²	Ներքին դուռ
Պ64	2.1 մ²	Ներքին դուռ
Պ65	2.1 մ²	Ներքին դուռ
Պ66	2.1 մ²	Ներքին դուռ
Պ67	2.1 մ²	Ներքին դուռ
Պ68	2.1 մ²	Ներքին դուռ
Պ69	2.1 մ²	Ներքին դուռ
Պ70	2.1 մ²	Ներքին դուռ
Պ71	2.1 մ²	Ներքին դուռ
Պ72	2.1 մ²	Ներքին դուռ
Պ73	2.1 մ²	Ներքին դուռ
Պ74	2.1 մ²	Ներքին դուռ
Պ75	2.1 մ²	Ներքին դուռ
Պ76	2.1 մ²	Ներքին դուռ
Պ77	2.1 մ²	Ներքին դուռ
Պ78	2.1 մ²	Ներքին դուռ
Պ79	2.1 մ²	Ներքին դուռ
Պ80	2.1 մ²	Ներքին դուռ
Պ81	2.1 մ²	Ներքին դուռ
Պ82	2.1 մ²	Ներքին դուռ
Պ83	2.1 մ²	Ներքին դուռ
Պ84	2.1 մ²	Ներքին դուռ
Պ85	2.1 մ²	Ներքին դուռ
Պ86	2.1 մ²	Ներքին դուռ
Պ87	2.1 մ²	Ներքին դուռ
Պ88	2.1 մ²	Ներքին դուռ
Պ89	2.1 մ²	Ներքին դուռ
Պ90	2.1 մ²	Ներքին դուռ
Պ91	2.1 մ²	Ներքին դուռ
Պ92	2.1 մ²	Ներքին դուռ
Պ93	2.1 մ²	Ներքին դուռ
Պ94	2.1 մ²	Ներքին դուռ
Պ95	2.1 մ²	Ներքին դուռ
Պ96	2.1 մ²	Ներքին դուռ
Պ97	2.1 մ²	Ներքին դուռ
Պ98	2.1 մ²	Ներքին դուռ
Պ99	2.1 մ²	Ներքին դուռ
Պ100	2.1 մ²	Ներքին դուռ

ՊԱՏՈՒՀԱՆԻ ՏՎՅԱԼՆԵՐ

Նշանակում	Մակերես	Նկարագրություն
Ա1	12.5 մ²	Մուտքի սենյակ
Ա2	8.3 մ²	Լոգարան
Ա3	15.7 մ²	Ննջասենյակ
Ա4	10.2 մ²	Խոհանոց
Ա5	6.8 մ²	Պահեստ
Ա6	9.4 մ²	Լոգարան
Ա7	18.6 մ²	Հյուրասենյակ
Ա8	7.1 մ²	Միջանցք
Ա9	11.3 մ²	Ննջասենյակ
Ա10	5.9 մ²	Լոգարան
Ա11	14.0 մ²	Խոհանոց
Ա12	8.7 մ²	Պահեստ
Ա13	16.4 մ²	Հյուրասենյակ
Ա14	9.2 մ²	Միջանցք
Ա15	12.8 մ²	Ննջասենյակ
Ա16	6.5 մ²	Լոգարան
Ա17	13.1 մ²	Խոհանոց
Ա18	7.4 մ²	Պահեստ
Ա19	10.9 մ²	Հյուրասենյակ
Ա20	5.6 մ²	Միջանցք
Ա21	17.2 մ²	Ննջասենյակ
Ա22	8.1 մ²	Լոգարան
Ա23	14.5 մ²	Խոհանոց
Ա24	9.8 մ²	Պահեստ
Ա25	11.6 մ²	Հյուրասենյակ
Ա26	6.3 մ²	Միջանցք
Ա27	15.4 մ²	Ննջասենյակ
Ա28	7.9 մ²	Լոգարան
Ա29	12.1 մ²	Խոհանոց
Ա30	8.5 մ²	Պահեստ
Ա31	13.7 մ²	Հյուրասենյակ
Ա32	10.4 մ²	Միջանցք
Ա33	16.8 մ²	Ննջասենյակ
Ա34	9.1 մ²	Լոգարան
Ա35	14.2 մ²	Խոհանոց
Ա36	7.6 մ²	Պահեստ
Ա37	12.9 մ²	Հյուրասենյակ
Ա38	6.4 մ²	Միջանցք
Ա39	15.1 մ²	Ննջասենյակ
Ա40	8.8 մ²	Լոգարան
Ա41	13.3 մ²	Խոհանոց
Ա42	9.5 մ²	Պահեստ
Ա43	11.9 մ²	Հյուրասենյակ
Ա44	7.2 մ²	Միջանցք
Ա45	16.1 մ²	Ննջասենյակ
Ա46	8.6 մ²	Լոգարան
Ա47	14.8 մ²	Խոհանոց
Ա48	9.9 մ²	Պահեստ
Ա49	12.4 մ²	Հյուրասենյակ
Ա50	6.7 մ²	Միջանցք
Ա51	15.6 մ²	Ննջասենյակ
Ա52	8.2 մ²	Լոգարան
Ա53	13.9 մ²	Խոհանոց
Ա54	9.3 մ²	Պահեստ
Ա55	11.7 մ²	Հյուրասենյակ
Ա56	7.5 մ²	Միջանցք
Ա57	16.5 մ²	Ննջասենյակ
Ա58	8.9 մ²	Լոգարան
Ա59	14.1 մ²	Խոհանոց
Ա60	9.6 մ²	Պահեստ
Ա61	12.2 մ²	Հյուրասենյակ
Ա62	6.9 մ²	Միջանցք
Ա63	15.3 մ²	Ննջասենյակ
Ա64	8.4 մ²	Լոգարան
Ա65	13.6 մ²	Խոհանոց
Ա66	9.7 մ²	Պահեստ
Ա67	11.8 մ²	Հյուրասենյակ
Ա68	7.3 մ²	Միջանցք
Ա69	16.2 մ²	Ննջասենյակ
Ա70	8.7 մ²	Լոգարան
Ա71	14.4 մ²	Խոհանոց
Ա72	9.4 մ²	Պահեստ
Ա73	12.1 մ²	Հյուրասենյակ
Ա74	6.8 մ²	Միջանցք
Ա75	15.9 մ²	Ննջասենյակ
Ա76	8.3 մ²	Լոգարան
Ա77	13.7 մ²	Խոհանոց
Ա78	9.5 մ²	Պահեստ
Ա79	11.6 մ²	Հյուրասենյակ
Ա80	7.4 մ²	Միջանցք
Ա81	16.0 մ²	Ննջասենյակ
Ա82	8.6 մ²	Լոգարան
Ա83	14.2 մ²	Խոհանոց
Ա84	9.8 մ²	Պահեստ
Ա85	12.3 մ²	Հյուրասենյակ
Ա86	6.9 մ²	Միջանցք
Ա87	15.5 մ²	Ննջասենյակ
Ա88	8.4 մ²	Լոգարան
Ա89	13.8 մ²	Խոհանոց
Ա90	9.6 մ²	Պահեստ
Ա91	11.9 մ²	Հյուրասենյակ
Ա92	7.2 մ²	Միջանցք
Ա93	16.3 մ²	Ննջասենյակ
Ա94	8.7 մ²	Լոգարան
Ա95	14.5 մ²	Խոհանոց
Ա96	9.9 մ²	Պահեստ
Ա97	12.4 մ²	Հյուրասենյակ
Ա98	6.7 մ²	Միջանցք
Ա99	15.6 մ²	Ննջասենյակ
Ա100	8.2 մ²	Լոգարան

ՍԵՆՅԱԿՆԵՐԻ ՏՎՅԱԼՆԵՐ

Նշանակում	Մակերես	Նկարագրություն
Պ1	2.1 մ

ՀԱՍՏԱՏԱԿԱՆ ՊԱՏԿԵՐԱԶԱՐԴԱՐՎԱԾ ՇԻՆԱՐԱՐԱԿԱՆ ՆԱԽԱԳԻԾ

ՊԱՏՎԻՐԱՏՈՒ՝ ՀՀ ԱՐԱՐԱՏԻ ՄԱՐԶԻ ԱՐԱՐԱՏ ՀԱՄԱՅՆՔԻ ՂԱԶԱՐԱՎԱՆ ԳՅՈՒՂԻ ՀԱՍՑԵ ԹԻՎ 19, ՀՂ.01.18.06.0111.0971

ՀԱՏԱԿԱԳԾԵՐԻ ՑԱՆԿ՝

1. ԱԿԿՈՄՈԴԱՑԻՈՆ
2. ՇԻՆԱՐԱՐԱԿԱՆ ՊԱՏԿԵՐԱԶԱՐԴԱՐՎԱԾ ՆԱԽԱԳԻԾ

ՇԻՆԱՐԱՐԱԿԱՆ ԱՇԽԱՏԱՆՔՆԵՐԻ ԾԱՎԱԼԱՅԻՆ ՀԱՇՎԱՐԿ

ՀԱՄԱՐ	ՄԻԱՎՈՐ	ՉԱՓՄԱՆ ՄԻԱՎՈՐԸ
1	1	1

ՀԱՅԱՍՏԱՆԻ ԱՆԴԱՄԱՅԻՆ ՀԱՆՐԱՊԵՏՈՒԹՅՈՒՆ

ԱՐԱՐԱՏԻ ԱՐԱՏԱՎԱՆԻ ՄԱՐԶ

ՎԱՂԱՐՇԱՊԱՏ ՀԱՄԱՅՆՔԻ ՎԱՂԱՐՇԱՊԱՏ ՔԱՂԱՔԻ ԱՐԵՎԱԾԱԳԱՅԻՆ ԱՎԱՆ

ՀՀ, ՄԱՐԶ ԱՐԱՐԱՏ, ՎԱՂԱՐՇԱՊԱՏ ՀԱՄԱՅՆՔ, ՔԱՂԱՔ ՎԱՂԱՐՇԱՊԱՏ, ՇԵՆԱՐԱՆԱՅԻՆ II ՓՈՂՈՑ, N 19

ՀԱՍՑԵ N 01.18.06.011.0911

ԱՇԽԱՏԱՆՔԻ ԿԱՏԱՐՄԱՆ ԺԱՄԿԵՏՆԵՐԸ

1. ՇԱՀԱԳՈՐԾՎՈՂ ՄԱՍ

2. ՆՈՐ ՇԵՆՔԵՐԻ ԵՎ ՀԱՐԱԿԻՑ ՇԵՆՔԵՐԻ ՄԱՍԵՐ

ՇԻՆԱՐԱՐԱԿԱՆ ԼՈՒԾՈՒՄՆԵՐ

ՀԱՄԱՐ	ՄԱՍ	ՄԱՍՆԱԳԻՏԱԿԱՆ ԼՈՒԾՈՒՄՆԵՐ
ԳՈՒՅՔԱՀԱՄԱՐ	6. ԱՇԽԱՏԱՆՔԱՅԻՆ ՊԱՏԿԵՐ	ՀԱՍԱՐԱԿԱԿԱՆ
ՀԱՐԿԱՅԻՆ ՀԱՄԱՐ	6. ԱՇԽԱՏԱՆՔԱՅԻՆ ՊԱՏԿԵՐ	ՀԱՄԱՐ. ՅԱՐՄԱՐ
ՀՈՂԱՄԱՍ	6. ԱՇԽԱՏԱՆՔԱՅԻՆ ՊԱՏԿԵՐ	ՀՈՂԱՄԱՍԵՐԻ ՍԱՀՄԱՆԱԳԻԾ
ՄԱՍՇՏԱԲԱՅԻՆ ԼՈՒԾՈՒՄՆԵՐ		ՄԱՍՇՏԱԲԱՅԻՆ

ՇԻՆԱՐԱՐԱԿԱՆ ՀԱՄԱԼԻՐ		
ՄԱՍՇՏԱԲԱՅԻՆ	1:100	ԱՇԽԱՏԱՆՔԱՅԻՆ ՊԱՏԿԵՐ
ՀՈՐԻԶՈՆԱԿԱՆ ՄԱԿԱՐԴԱԿՆԵՐ		+23.70 ԳՈՏՈՒ ՇՈՒԿԱՅԻ

ՀԱՏԱԿԱԳԾԱՅԻՆ ՀԱՄԱԿԱՐԳ		
ՀՈՐԻԶՈՆԱԿԱՆ	24	3-10

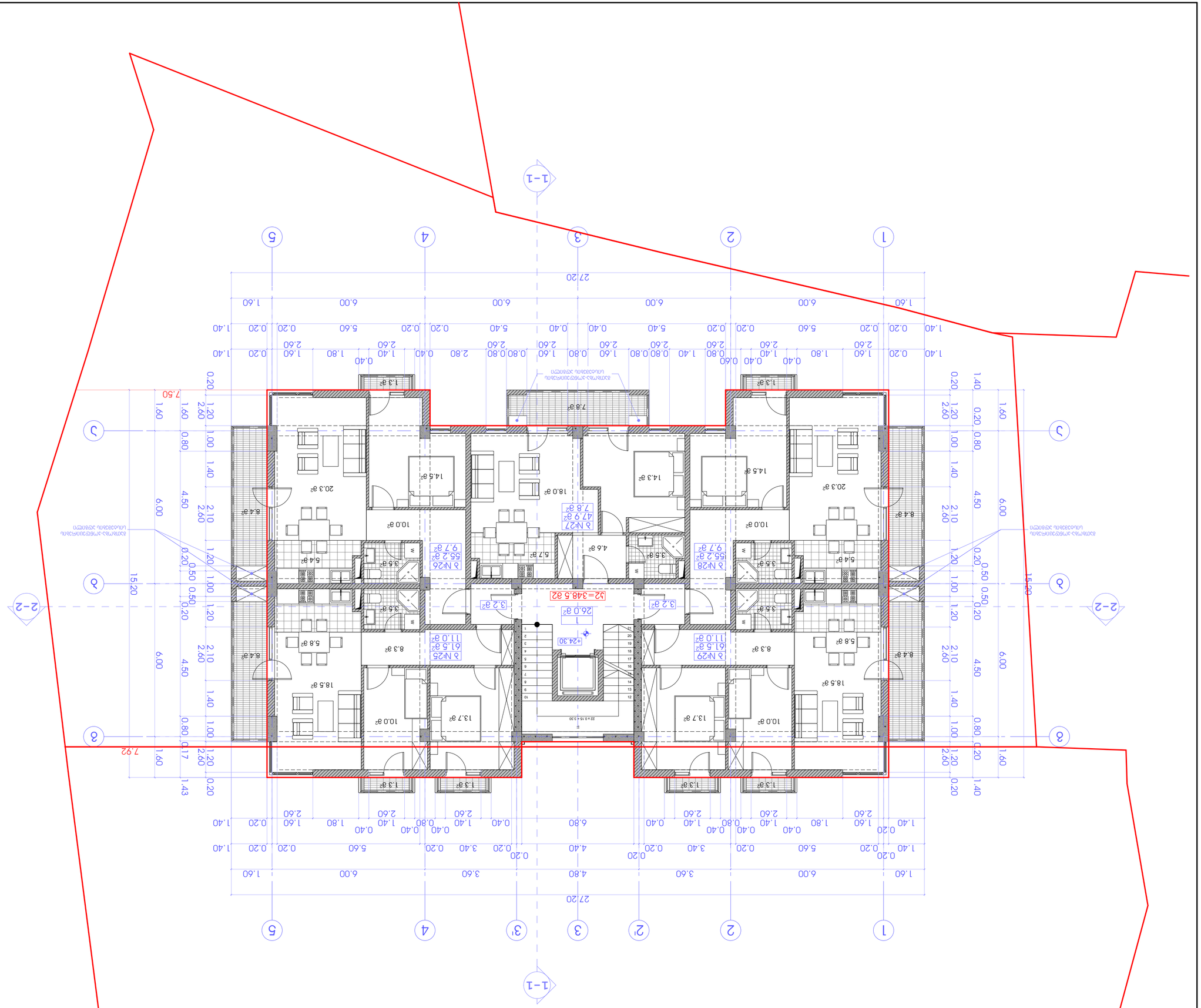

ՇԻՆԱՐԱՐԱԿԱՆ ՀԱՄԱԿԱՐԳ

ՀՈՂԱՄԱՍԻ ՍԱՀՄԱՆԱԳԻԾ

ՆԱԽԱԳԻԾԱՅԻՆ ԼՈՒԾՈՒՄՆԵՐԻ ՀԱՄԱՁԱՅՆ

+24.30 ԳՈՏՈՒ ՇՈՒԿԱՅԻ ՀԱՐԱԲԵՐԱԿԱՆ ՇԵՆՔԵՐԻ ՀԱՏԱԿԱԳԾԱՅԻՆ ՇԵՆՔԵՐԻ ՀԱՄԱՐ

ՇԵՆՔԵՐԻ ՀԱՄԱՐ

ՀՈՂԱՄԱՍԻ ՍԱՀՄԱՆԱՓԱԿՈՒՄ

ՀՈՂԱՄԱՍԻ ՍԱՀՄԱՆԱՓԱԿՈՒՄ ՀԱՄԱՁԱՅՆ ՆԱԽԱԳԻԾԻ ՀԱՄԱՁԱՅՆ ՀՈՂԱՄԱՍԵՐԻ ՍԱՀՄԱՆԱՓԱԿՈՒՄ

ՀՈՂԱՄԱՍԻ ՄԱՍԻՆ ՏՎՅԱԼՆԵՐ

ՀՈՂԱՄԱՍԻ ՀԱՍՑԱՅԻՆ ՆՇԱՆԱԿ	ՀՈՂԱՄԱՍԻ ՄԱԿԵՐԵՍԸ, Մ2	ՀՈՂԱՄԱՍԻ ՕԳՏԱԳՈՐԾՄԱՆ ԿԱՐԳԸ	ՀՈՂԱՄԱՍԻ ՕԳՏԱԳՈՐԾՄԱՆ ՆՊԱՏԱԿԸ
2 N=25	61.5 ք2	11.0 ք2	72.5 ք2
2 N=26	55.2 ք2	9.7 ք2	64.9 ք2
2 N=27	47.9 ք2	7.8 ք2	55.7 ք2
2 N=28	55.2 ք2	9.7 ք2	64.9 ք2
2 N=29	61.5 ք2	11.0 ք2	72.5 ք2
ԸՆԴԱՄԵՆԸ:	281.3 ք2	49.2 ք2	330.5 ք2
ՀՈՂԱՄԱՍԻ ՄԱԿԵՐԵՍԸ ՊԱՐԱՐԱԿԱՆ			32.4 ք2
ՀՈՂԱՄԱՍԻ ՕԳՏԱԳՈՐԾՄԱՆ ՀԱՄԱՐ			362.9 ք2

ՀՈՂԱՄԱՍԻ ԸՆԴՀԱՆՈՒՐ ՏՎՅԱԼՆԵՐ

ՀՈՂԱՄԱՍԻ ՍԱՀՄԱՆԱՓԱԿՈՒՄ

ՇԵՆՔԵՐԻ ՀԱՄԱՐ

ՀԱՐԿԱՅԻՆ ՀԱՄԱՐ

ՀՈՂԱՄԱՍԵՐԻ ՍԱՀՄԱՆԱԳԻԾ

ՀՈՂԱՄԱՍԻ ՀԱՍՑԱՅԻՆ ՆՇԱՆԱԿ

ՀՈՂԱՄԱՍԻ ՕԳՏԱԳՈՐԾՄԱՆ ԿԱՐԳԸ

ՀՈՂԱՄԱՍԻ ՄԱԿԵՐԵՍԸ, Մ2

ՀՈՂԱՄԱՍԻ ՕԳՏԱԳՈՐԾՄԱՆ ՆՊԱՏԱԿԸ

ՀՈՂԱՄԱՍԻ ՄԱԿԵՐԵՍԸ ՊԱՐԱՐԱԿԱՆ

ՀՈՂԱՄԱՍԻ ՕԳՏԱԳՈՐԾՄԱՆ ՀԱՄԱՐ

ՀԱՅԱՍՏԱՆԻ ՀԱՆՐԱՊԵՏՈՒԹՅՈՒՆ
ԱՐԱՐԱՏԻ ՄԱՐԶԻ ԱՐԱՐԱՏՅԱՆ ՀԱՄԱՅՆՔԱՊԵՏԱՐԱՆԻ
ԱՇԽԱՏԱՆՔԱՅԻՆ ՏԵՂԱԿԱՆՔ

ՀՀ, ք. Արարատ, Ա թաղամաս, Ա փողոց, թիվ 19
ՀԾՀ 33333 Ա01.18.06.0111.091

ԱՇԽԱՏԱՆՔԱՅԻՆ ՏԵՂԱԿԱՆՔ

1. Ընդհանուր դրույթներ

2. Նախագծային փաստաթղթերի կազմը

ՀՀ-11	24	Գրաֆիկական մաս
Ա-1	Ա1	Գլխավոր հատակագիծ
Ա-2	Ա1	Տիպային հարկի հատակագիծ
Ա-3	Ա1	Տանիքի հատակագիծ
Ա-4	Ա1	Ճակատներ
Ա-5	Ա1	Կտրվածքներ
Ա-6	Ա1	Ընդհանուր տեսարան
Ա-7	Ա1	Ընդհանուր տեսարան
Ա-8	Ա1	Ընդհանուր տեսարան
Ա-9	Ա1	Ընդհանուր տեսարան
Ա-10	Ա1	Ընդհանուր տեսարան
Ա-11	Ա1	Ընդհանուր տեսարան

ՀՀ, ք. Արարատ, Ա թաղամաս, Ա փողոց, թիվ 19			
Գլխավոր հատակագիծ	1:100		
Ճշտությունը ձեռքով +27.00 նշանակված բարձրությունները			
ՀՀ, ք. Արարատ, Ա թաղամաս, Ա փողոց, թիվ 19

Ситуационный план

Многоквартирный жилой дом со встроенными помещениями общественного назначения и подземной автостоянкой

г. Ташкент, Яккасарайский район, массив Ц-9, квартал 19, участок №01.18.06.01.1.091

Условные обозначения:

1. Многоквартирный жилой дом
2. Граница земельного участка

Наименование	Площадь квартиры общая	Площадь квартиры жилая	Количество квартир
3 К№35	105.8 м²	32.1 м²	1
3 К№36	47.9 м²	7.8 м²	1
3 К№37	105.8 м²	32.1 м²	1
Итого:	259.5 м²	72.0 м²	3
Площадь общая с учетом летних помещений			26.0 м²
Площадь общая с учетом летних помещений			357.5 м²

Экспликация помещений

Наименование	Этаж	Площадь
Многоквартирный жилой дом	1. Цокольный этаж	3-12
Встроенные помещения общественного назначения	1. Цокольный этаж	24
Подземная автостоянка	1. Цокольный этаж	3-12
Технический этаж	1. Цокольный этаж	
Технический этаж	1. Цокольный этаж	
Технический этаж	1. Цокольный этаж

ՀԱՅԱՍՏԱՆԻ ՀԱՆՐԱՊԵՏՈՒԹՅՈՒՆ

ԳՅՈՒՄՐԻ ՀԱՄԱՅՆՔԱՊԵՏԱՐԱՆ ՀԱՏԱԿԱՑՎՈՂ ՀՈՂԱՄԱՍԻ

ՀԱՍՑԵԱԿԱՆ ՀԱՏԱԿԱՑՄԱՆ ՆԱԽԱԳԻԾ

ՀՀ, ք. ԳՅՈՒՄՐԻ II ՇՐՋԱՆԻ, ՀԵՐՈՍՆԵՐԻ ՊՈՂ.,
ԹԱՂԱՄԱՍ №19
ՀՎՀՀ 18.06.01.1.091

ՀԱՏԱԿԱՑՎՈՂ ՀՈՂԱՄԱՍԻ:

1. ՍԵՓԱԿԱՆ ՀՈՂԱՄԱՍ

ՀՈՂԱՄԱՍԻ ԳՈՐԾԱՌՆԱԿԱՆ ՆՇԱՆԱԿՈՒԹՅՈՒՆԸ ԵՎ ՕԳՏԱԳՈՐԾՄԱՆ ՊԱՅՄԱՆՆԵՐԸ՝ ԸՍՏ ՀՀ ԿԱՌԱՎԱՐՈՒԹՅԱՆ 2015 ԹՎԱԿԱՆԻ ՀՈՒՆԻՍԻ 4-Ի ԹԻՎ 526-Ն ՈՐՈՇՄԱՆ

ՀՈՂԱՄԱՍԻ ՍԱՀՄԱՆԱՓԱԿՈՒՄ ԿԱՌՈՒՑՎԱԾՔՆԵՐԻ ՄԱԿԵՐԵՍԱՅԻՆ ՔԱՆԱԿԸ	26.7 մ²
ԿԱՆԱՉ ՀՈՂԱՄԱՍԻ ՎՐԱ ԳՏՆՎՈՂ ՀԱՆՐԱՅԻՆ ՕԳՏԱԳՈՐԾՄԱՆ ՊԱՅՄԱՆՆԵՐԸ	26.7 մ²
ՀՈՂԱՄԱՍԻ ՎՐԱ ԿԱՌՈՒՑՎՈՂ ՇԵՆՔԵՐԻ ՀԱՄԱՐ ՍԱՀՄԱՆՎՈՂ ՇԻՆԱՐԱՐԱԿԱՆ ՍԱՀՄԱՆԱՓԱԿՈՒՄՆԵՐԸ	

ՀՈՂԱՄԱՍԻ ԳՈՐԾԱՌՆԱԿԱՆ ՆՇԱՆԱԿՈՒԹՅՈՒՆԸ ԵՎ ՕԳՏԱԳՈՐԾՄԱՆ ՊԱՅՄԱՆՆԵՐԸ

ՀՈՂԱՄԱՍԻ ՍԱՀՄԱՆ

ԿԱՌՈՒՑՎՈՂ ՇԵՆՔԵՐԻ ՀԱՄԱՐ ՍԱՀՄԱՆՎՈՂ ՇԻՆԱՐԱՐԱԿԱՆ ՍԱՀՄԱՆԱՓԱԿՈՒՄՆԵՐ

ԿԱՌՈՒՑՎԱԾՔՆԵՐԻ ՄԱԿԵՐԵՍԱՅԻՆ ՔԱՆԱԿ

ՀՈՂԱՄԱՍԻ ՎՐԱ ԳՏՆՎՈՂ ՀԱՆՐԱՅԻՆ ՕԳՏԱԳՈՐԾՄԱՆ ՊԱՅՄԱՆՆԵՐ

ՀՈՂԱՄԱՍԻ ՎՐԱ ԿԱՌՈՒՑՎՈՂ ՇԵՆՔԵՐԻ ՀԱՄԱՐ ՍԱՀՄԱՆՎՈՂ ՇԻՆԱՐԱՐԱԿԱՆ ՍԱՀՄԱՆԱՓԱԿՈՒՄՆԵՐ

ՀՈՂԱՄԱՍԻ ՍԱՀՄԱՆ

ДЭЭВСМТЭШЄЭЧЫЛ ЧЫОФГСМЭЄ

ЧЫЭЄЧЫЛ ОЭЭСМЭЄЭЗЭФЫЛ ЫЭЄЭЗЫОФЄЭЧЫЛ
ЫОФГСМЭЄ ЧЫОЄЭЧЫОФЄЭЧЫЛ

ЭЛЫ.: Э. ЭЧЫОЭЧЫЛ, ЭЧЄЫЭЗЫЛЫ II ЧЫЫЛЫЗЄЭЄЧЫ, №19
ЄЭЭЭЭЧЫЛ №01.18.06.01.1.091

:ЄЛЫЭЧЫОЭЭЭЧЫЛ ЭЛЫЭЭСМЭЛЫЛ

ЭЧЫЭЄЧЫЛ ЫЭЧЫЭЭСМЭЄЧЫ

ЗЫЭЄЧЫЛ ЫЭЧЫЭЭСМЭЄЧЫ ЗЭЄЫЛ ЫЭЧЫЭЭСМЭЄЧЫ

ЗЫЭЄЧЫЛ ЫЭЧЫЭЭСМЭЄЧЫ ЗЭЄЫЛ ЫЭЧЫЭЭСМЭЄЧЫ

ЭЧ