საქართველოს მთავრობის
განკარგულება
N340 2013 წლის 25 აპრილი ქ. თბილისი

,,საქართველოს საავტომობილო გზების რიგ მონაკვეთებზე რეკონსტრუქცია – მოდერნიზაციის (მშენებლობის) სამუშაოების განხორციელების მიზნით ზოგიერთ გასატარებელ ღონისძიებათა შესახებ“ საქართველოს მთავრობის 2009 წლის 18 თებერვლის №104 განკარგულებაში ცვლილების შეტანის შესახებ

საქართველოს ზოგადი ადმინისტრაციული კოდექსის 63-ე მუხლის შესაბამისად, ,,საქართველოს საავტომობილო გზების რიგ მონავეთებზე რეკონსტრუქცია – მოდერნიზაციის (მშენებლობის) სამუშაოების განხორციელების მიზნით ზოგიერთ გასატარებელ ღონისძიებათა შესახებ“ საქართველოს მთავრობის 2009 წლის 18 თებერვლის №104 განკარგულებაში შეტანილ იქნეს ცვლილება და განკარგულების პრეამბულა ჩამოყალიბდეს შემდეგი რედაქციით:

,,იმ გარემოების გათვალისწინებით, რომ 2009-2011 წლიდან დაგეგმილია თბილისი-სენაკი-ლესელიძის საავტომობილო გზის გორი–სამტრედიის მონაკვეთის, თბილისი-ბაკურციხე-ლაგოდეხის საავტომობილო გზის თბილისი-საგარეჯოს მონაკვეთის, თბილისი- წითელი ხიდის საავტომობილო გზის თბილისი-რუსთავის მონაკვეთის, ფონიჭალა-მარნეული-გუგუთის საავტომობილო გზის ფონიჭალა-მარნეულის მონაკვეთის რეკონსტრუქცია-მოდერნიზაციის სამუშაოების დაწყება, აღნიშნულ საავტომობილო გზების მონაკვეთებზე საპროექტო გადაწყვეტილებებით დაგეგმილი სამუშაოების დასრულებამდე მიზანშეუწონელია გზის ღერძიდან 100-მეტრიან ზოლში მიწების გასხვისება და გზისპირა ინფრასტრუქტურის ობიექტების განთავსებაზე ტექნიკური პირობების გაცემა, რადგანაც რეკონსტრუქცია-მოდერნიზაციის სამუშაოების დასრულებადე შესაძლებელია აუცილებელი გახდეს მიწების გამოსყიდვა და ახლადგანთავსებული ინფრასტრუქტურის ობიექტების დემონტაჟი, რაც სახელმწიფო ბიუჯეტიდან დამატებით ხარჯების გამოყოფასთან იქნება დაკავშირებული. აღნიშნულიდან გამომდინარე:“

პრემიერ-მინისტრი *ბიძინა ივანიშვილი*

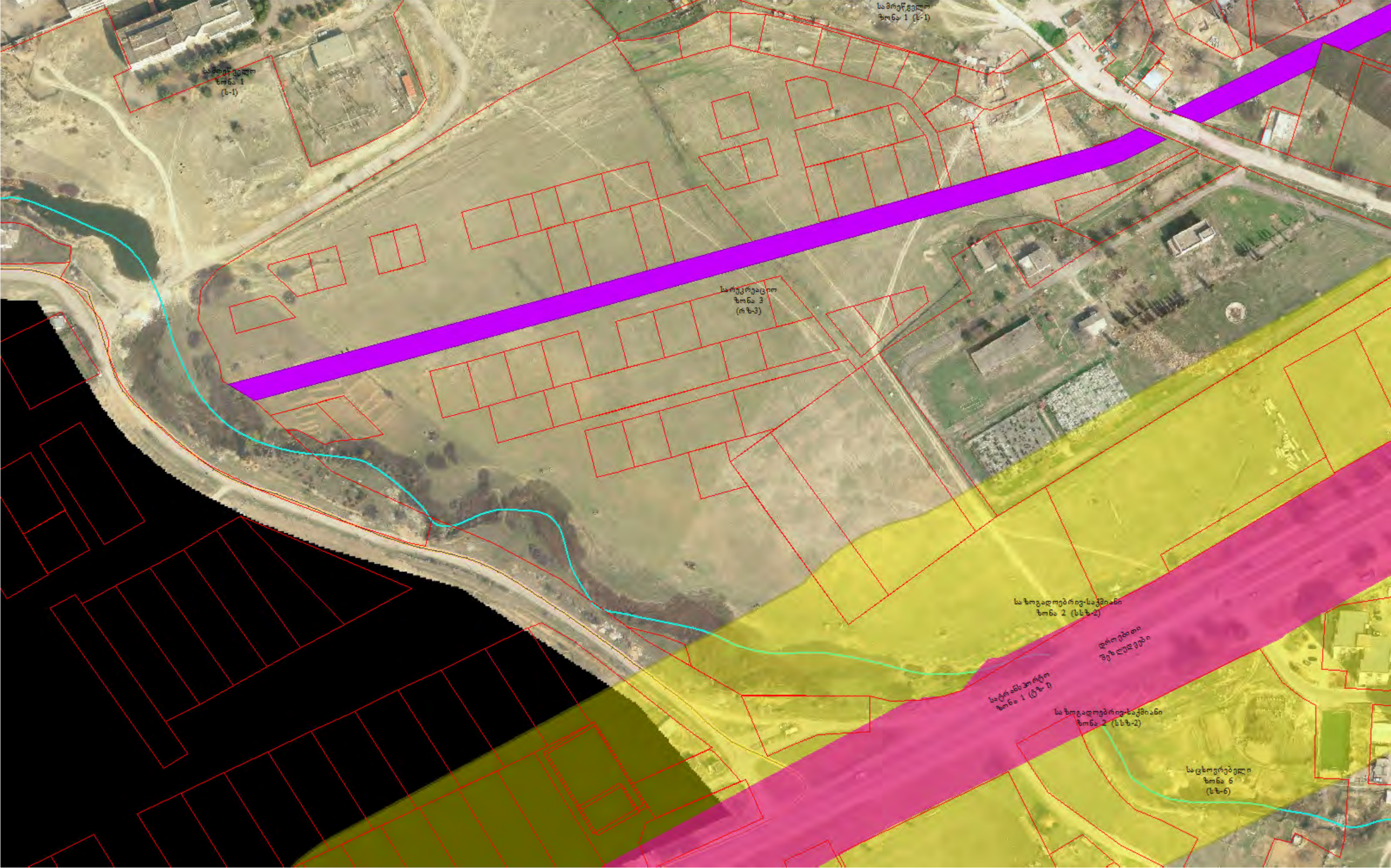
საწარმოო
ზონა 1
(წ-1)
საწარმოო
ზონა 1 (წ-1)
სარეკრეაციო
ზონა 3
(რზ-3)
საზოგადოებრივ-საქმიანი
ზონა 2 (სსზ-2)
დროებითი
შეზღუდვები
სატრანსპორტო
ზონა 1 (ტზ-1)
საზოგადოებრივ-საქმიანი
ზონა 2 (სსზ-2)
საცხოვრებელი
ზონა 6
(სზ-6)