ՀԱՏԱԿ ՊԱՐԿԱՎՈՐՄԱՆ ՀԱՐԹԱԿ I

-6.00 ՀԱՏԱԿ ՊԱՐԿԱՎՈՐՄԱՆ ՀԱՐԹԱԿ

1,408.30 m²

i=18 %

i=14 %

4.76 m²

7.50

15.82 m²

34.87 m²

210

2,960

2,070

25

550 750 660 750 750 660 700 660

130 345 600 530 630 140 630

25 75 375 25 75 500 25 75 430 25 75 620 75 25 510 35 15

770 570 60

720 700 660 75

1 2 3 4 5 6 7 8 9 10 11

A A' B C D E F G H

ՀԱՏԱԿ ՊԱՐԿԱՎՈՐՄԱՆ ՀԱՐԹԱԿ IV

ՀԱՏԱԿ ՊԱՐԿԱՎՈՐՄԱՆ ՀԱՐԹԱԿ II: III

ՀԱՐԿԱՅԻՆ ՀԱՏԱԿԱԳԾԻ ՍԽԵՄԱ -3 ՄԱՍՇՏԱԲ 1:200

ЗАСТРОЙКА ЖИЛИЩНО-ГРАЖДАНСКОГО НАЗНАЧЕНИЯ С ВСТРОЕННЫМИ ПОМЕЩЕНИЯМИ ОБЩЕСТВЕННОГО НАЗНАЧЕНИЯ

ЖИЛОЙ ДОМ №49.3 ОБЩ. ПЛОЩАДЬЮ 4232 КВ.М. ПО ГЕНПЛАНУ УЧАСТКА №24 ЗАВОДСКОЙ ЗАСТРОЙКИ ОБЩ. 24171.7

ГИП	Ш. Ш. Ш. Д. Д.
Разработал	Ш. Ш. Ш. Д. Д.
Н. контр.	Ш. Ш. Ш. Д. Д.
Гл. специалист	Ш. Ш. Ш. Д. Д.
Нач. отдела	Ш. Ш. Ш. Д. Д.
Нач. сектора	Ш. Ш. Ш. Д. Д.
Гл. архитектор проекта	Ш. Ш. Ш. Д. Д.
Гл. инженер проекта	Ш. Ш. Ш. Д. Д.
Руководитель	Ш. Ш. Ш. Д. Д.

Стадия	Масштаб
Р	1:200

Лист	Листов
3.3.4	

Разработано	3.3.4. ПЛАНЫ 2
Копировал	Формат А4

ПЛАН ЭТАЖА -3.00 ОТМ. ОТ УРОВНЯ ЧИСТОВОГО ПОЛА 1-ГО ЭТАЖА

Экспликация помещений

№	Наименование	Площадь, м²
1	Машиноместо	502.14
2	Помещение	4.76
3	Помещение	4.50
4	Помещение	15.82

Условные обозначения

- Граница земельного участка
- Граница здания
- Граница подземной части здания

Уклон пандуса 18%

Согласовано

Инв. № подл.	Подпись и дата
Взам. инв. №	
Инв. № дубл.	
Подпись и дата	

Изм. Кол.уч. Лист № док. Подпись Дата

Формат А1



k^2=572.78 m²

k^1=586.08 m²

მოშენების ფართი 1,029.42 m²

k^2= 409.50 m²

k^1= 409.50 m²

მოშენების ფართი 625.66 m²

ფორმატი -3	თბილისი 2014 დაკვეთა №

II; III ბლოკები

გეგმა +0.00; -2.30 ნიშნულებზე

პ ი რ ო ბ ი თ ი ა ღ ნ ი შ ვ ნ ე ბ ი

--- ტერიტორიის წითელი ხაზი

--- მონოლითური კონსტრუქცია

--- აგურის წყობა

შ ე ნ ი შ ვ ნ ა

დამკვეთი შ.პ.ს. იპოდრომი 2	მისამართი
	საბურთალოს ქ№40

პროექტის დასახელება

მრავალბინიანი საცხოვრებელი სახლი ჭავჭავაძის გამზ. №49.ა

ა ქ ს ი ს ი	ყაზბეგის გამზირი №24 ტელ. 241717

თანამდებობა	გვარი	
საპრ.დეპ.უფროსი	ნ. მოსულიშვილი	
მთ. ინჟინერი	ა.ბეროშვილი	
პრ.ავტორი	გ.ასტახიშვილი	
	ა.მელაშვილი	
დაამუშავა	დ.ჩუბინიძე	

მასშტაბი 1:200

სტადია მ.პრ

ფორმატი -3 | თბილისი 2014 დეკემბერი №

III ბლოკი

გეგმა +2,00 ნიშნულებზე

ნყალსადინარი მილი

ნყალსადინარი მილი

ნყალსადინარი მილი

18.50 m²

462.63 m²

+0.35

+2,00

-0.15

0.00

0.00

160 460 160 180

75 660 700 720

630 140 630 530 600 345 130

75 620 75 25 430 500 75 25 770 530 600 345 130

550 750 660 750 750 75 660 700 660

550 750 660 750 750 75 660 700 660

2,960 25 2,070

k²= 559.48 m²

აპრობირებული აღნიშვნები

--- ტერიტორიის ნითელი ხაზი

--- მონოლითური კონსტრუქცია

--- აგურის ნყობა

შენიშვნა

დამკვეთი შ.პ.ს. იაოდრომი 2

მისამართი საბურთალოს ქ№40

პროექტის დასახელება

მრავალბინიანი საცხოვრებელი სახლი ჟავჟავაძის გამზ. №49.ა

არქიტექტორი

ყაზბეგის გამზირი №24 ტელ. 241717

თანამდებობა	გვარი	
სპარ.დეპ.უფროსი	ნ. მოსულიშვილი	
მთ. ინჟინერი	ა.ბერძენიშვილი	
პრ.არქიტორი	გ.ასანიშვილი	
	ა.მელაშვილი	
დაამუშავა	დ.ჩუბინიძე	

მასშტაბი 1:200

სტადია მ.პრ

ՀԱՏԱԿԱԳԾԱՅԻՆ ԱՇԽԱՏԱՆՔՆԵՐԻ ԱՐԴՅՈՒՆՔՈՒՄ ԱՌԱՋԱՑԱԾ ՀՈՂԱՄԱՍԻ ԱԶԱՏՄԱՆ ԱՇԽԱՏԱՆՔՆԵՐԻ ԾԱՎԱԼԱՅԻՆ ՀԱՇՎԱՐԿ

ՀԱՍՏԱՏՈՒՄ ԵՄ

ՀՀ ԱՐԱՐԱՏԻ ՄԱՐԶԻ ԱՐՏԱՇԱՏ ՀԱՄԱՅՆՔԻ ԱՐՏԱՇԱՏ ՔԱՂԱՔԻ ՀԱՍՑԵ ԹԻՎ 24 ՀԱՍՑԵՈՒՄ ԳՏՆՎՈՂ ՀՈՂԱՄԱՍԻ ԱԶԱՏՄԱՆ ԱՇԽԱՏԱՆՔՆԵՐԻ ԱՐԴՅՈՒՆՔՈՒՄ ԱՌԱՋԱՑԱԾ ՀՈՂԱՄԱՍԻ ԱԶԱՏՄԱՆ ԱՇԽԱՏԱՆՔՆԵՐԻ ԾԱՎԱԼԱՅԻՆ ՀԱՇՎԱՐԿ

ՀՀ ԱՐԱՐԱՏԻ ՄԱՐԶԻ ԱՐՏԱՇԱՏ ՀԱՄԱՅՆՔԻ ԱՐՏԱՇԱՏ ՔԱՂԱՔԻ ՀԱՍՑԵ ԹԻՎ 24 ՀԱՍՑԵՈՒՄ ԳՏՆՎՈՂ ՀՈՂԱՄԱՍԻ ԱԶԱՏՄԱՆ ԱՇԽԱՏԱՆՔՆԵՐԻ ԱՐԴՅՈՒՆՔՈՒՄ ԱՌԱՋԱՑԱԾ ՀՈՂԱՄԱՍԻ ԱԶԱՏՄԱՆ ԱՇԽԱՏԱՆՔՆԵՐԻ ԾԱՎԱԼԱՅԻՆ ՀԱՇՎԱՐԿ

ՀԱՇՎԱՐԿԻ ՀԱՄԱՐ	ՀՀ ԱՐԱՐԱՏԻ ՄԱՐԶԻ ԱՐՏԱՇԱՏ ՀԱՄԱՅՆՔԻ ԱՐՏԱՇԱՏ ՔԱՂԱՔԻ ՀԱՍՑԵ ԹԻՎ 24 ՀԱՍՑԵՈՒՄ ԳՏՆՎՈՂ ՀՈՂԱՄԱՍԻ ԱԶԱՏՄԱՆ ԱՇԽԱՏԱՆՔՆԵՐԻ ԱՐԴՅՈՒՆՔՈՒՄ ԱՌԱՋԱՑԱԾ ՀՈՂԱՄԱՍԻ ԱԶԱՏՄԱՆ ԱՇԽԱՏԱՆՔՆԵՐԻ ԾԱՎԱԼԱՅԻՆ ՀԱՇՎԱՐԿ
ՀԱՇՎԱՐԿԻ ՀԱՍՑԵ

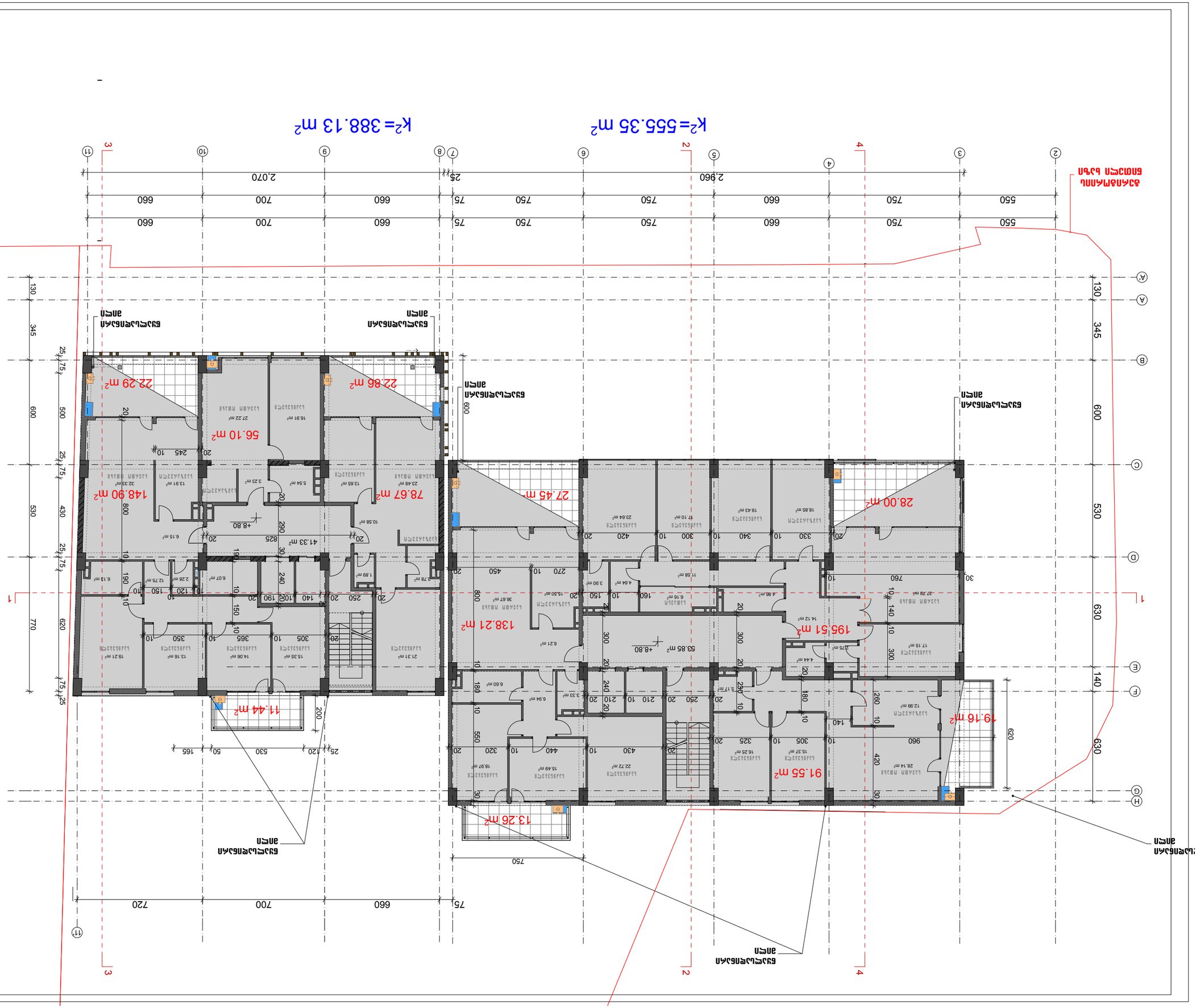

ՀԱՏԱԿ ՍԱՀՄԱՆՈՒՄ

ԱՐՏԱՔԻՆ ՀԱՏԱԿ

ԱՐՏԱՔԻՆ ՀԱՏԱԿ

ԱՐՏԱՔԻՆ ՀԱՏԱԿ

ԱՐՏԱՔԻՆ ՀԱՏԱԿ

ԱՐՏԱՔԻՆ ՀԱՏԱԿ

ՀԱՏԱԿ

ՀԱՏԱԿ

ՀԱՏԱԿԱԳԾԱՅԻՆ ՊԼԱՆ

ՀԱՍԱՐԱԿԱԿԱՆ ՆՇԱՆԱԿՈՒԹՅԱՆ ԱՇԽԱՏԱՆՔՆԵՐԻ ԿԱՏԱՐՄԱՆ ԱՌԱՋԱՐԿՈՒՄ

ՀԱՍԱՐԱԿԱԿԱՆ ՆՇԱՆԱԿՈՒԹՅԱՆ ՀԱՄԱՐ ԱՐԴԻՅՈՒՆԱՎԵՏ ՕԳՏԱԳՈՐԾՎՈՂ ՏԱՐԱԾՔԻ ՊԼԱՆ

ՀԱՍԱՐԱԿԱԿԱՆ ՆՇԱՆԱԿՈՒԹՅԱՆ ՀԱՄԱՐ ԱՐԴԻՅՈՒՆԱՎԵՏ ՕԳՏԱԳՈՐԾՎՈՂ ՏԱՐԱԾՔԻ ՊԼԱՆ

ՀԱՄԱՐԱՆԱՑՎԱԾ ԱՇԽԱՏԱՆՔԱՅԻՆ ՆԱԽԱԳԾԱՅԻՆ ՓԱԹԵԹ

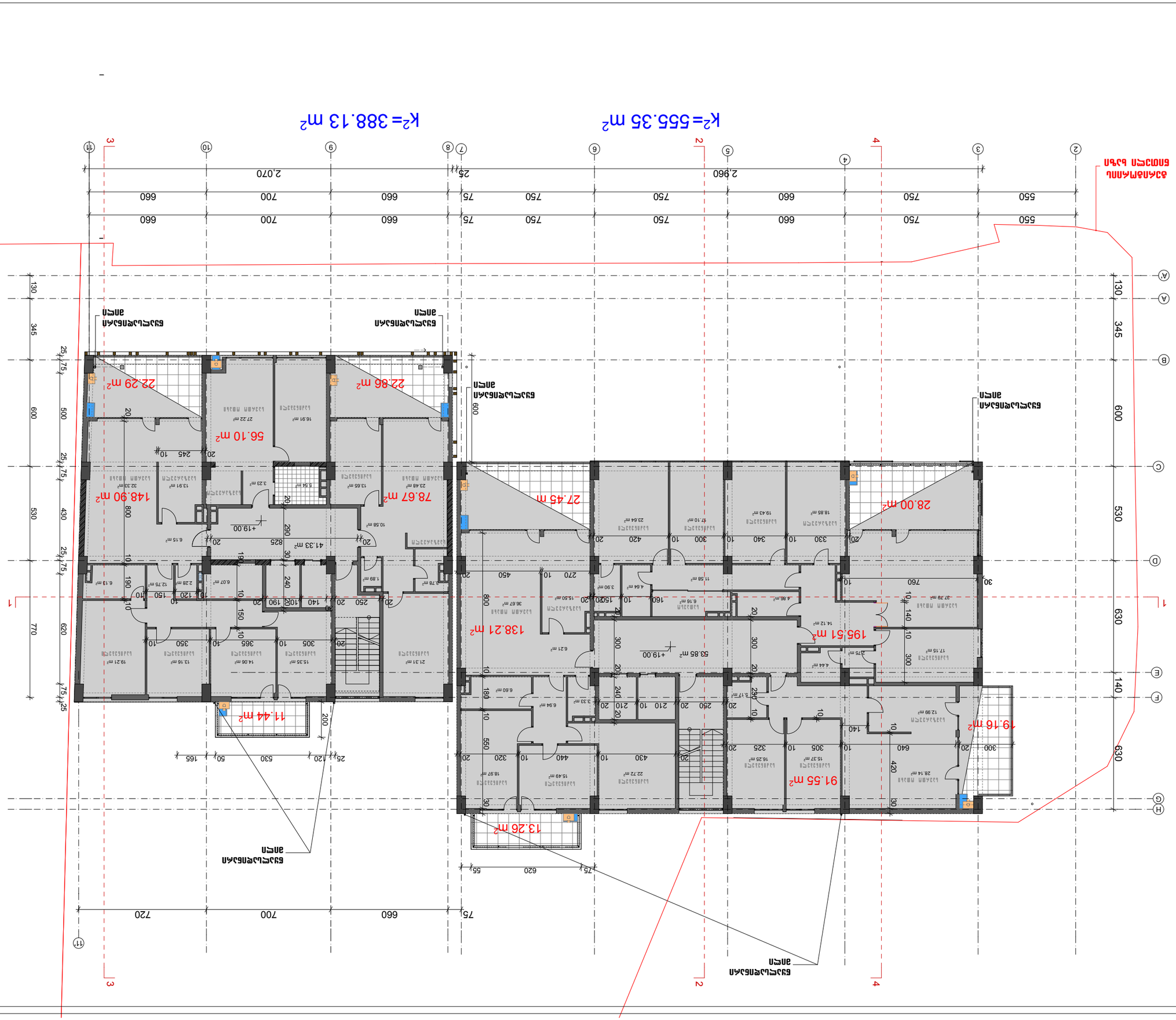

ՀԱՏԱԿ ՊԱՀՊԱՆՎՈՂ ՏԱՐԱԾՔ

ՀԱՐԿԱՅԻՆ ՊԱՀԱՆՋՎՈՂ ՀԱՏԱԿ

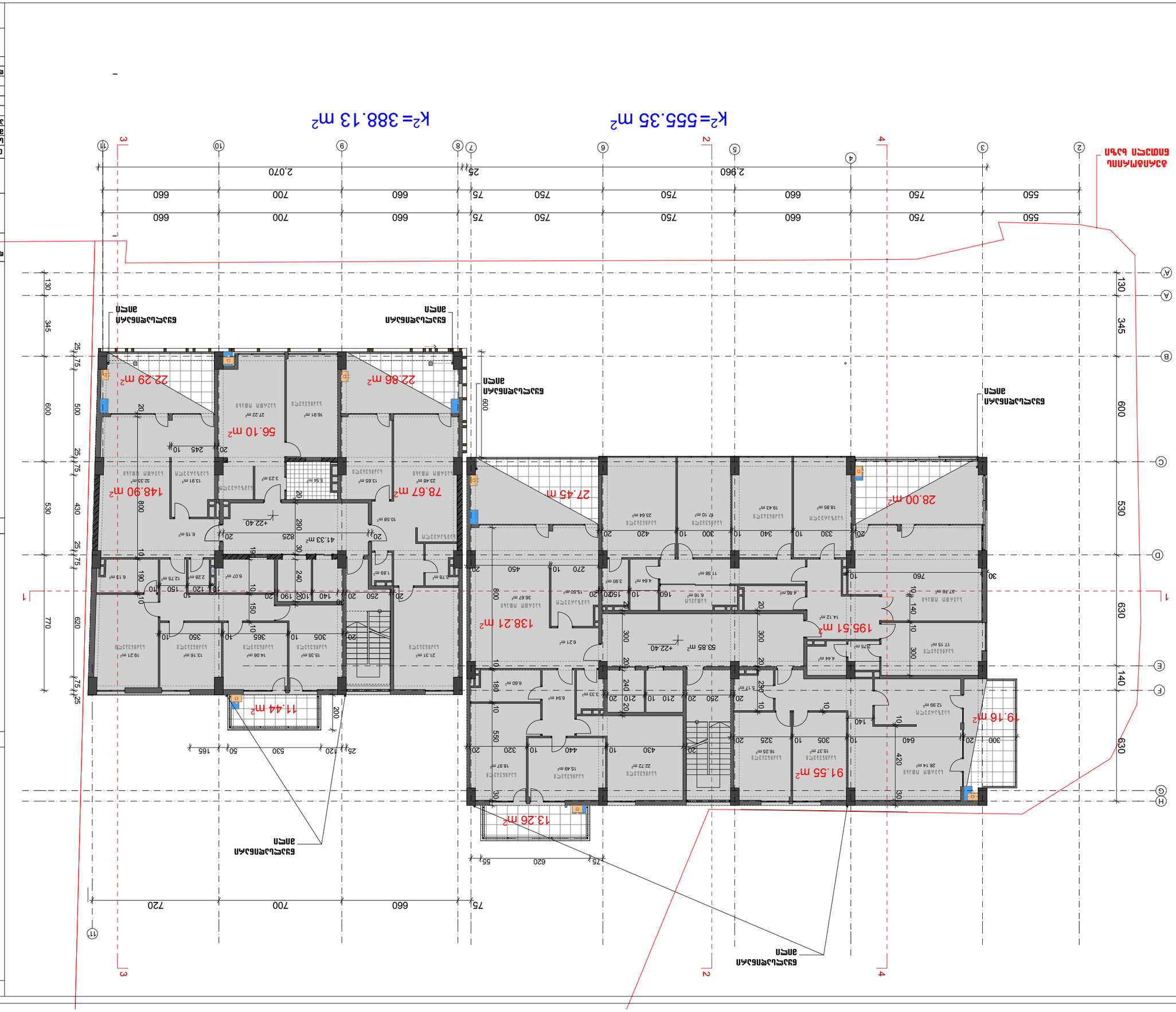
K^2= 555.35 m²
K^2= 388.13 m²
2.960
2.070
25
550
750
660
750
750
75
700
660
660
600
345
530
430
620
770
130
140
630
22.86 m²
22.29 m²
56.10 m²
78.67 m²
148.90 m²
41.33 m²
11.44 m²
27.45 m
28.00 m²
138.21 m²
195.51 m²
19.16 m²
91.55 m²
13.26 m²
ՀԱՐԿԱՅԻՆ ԱՆՑՈՒՄ

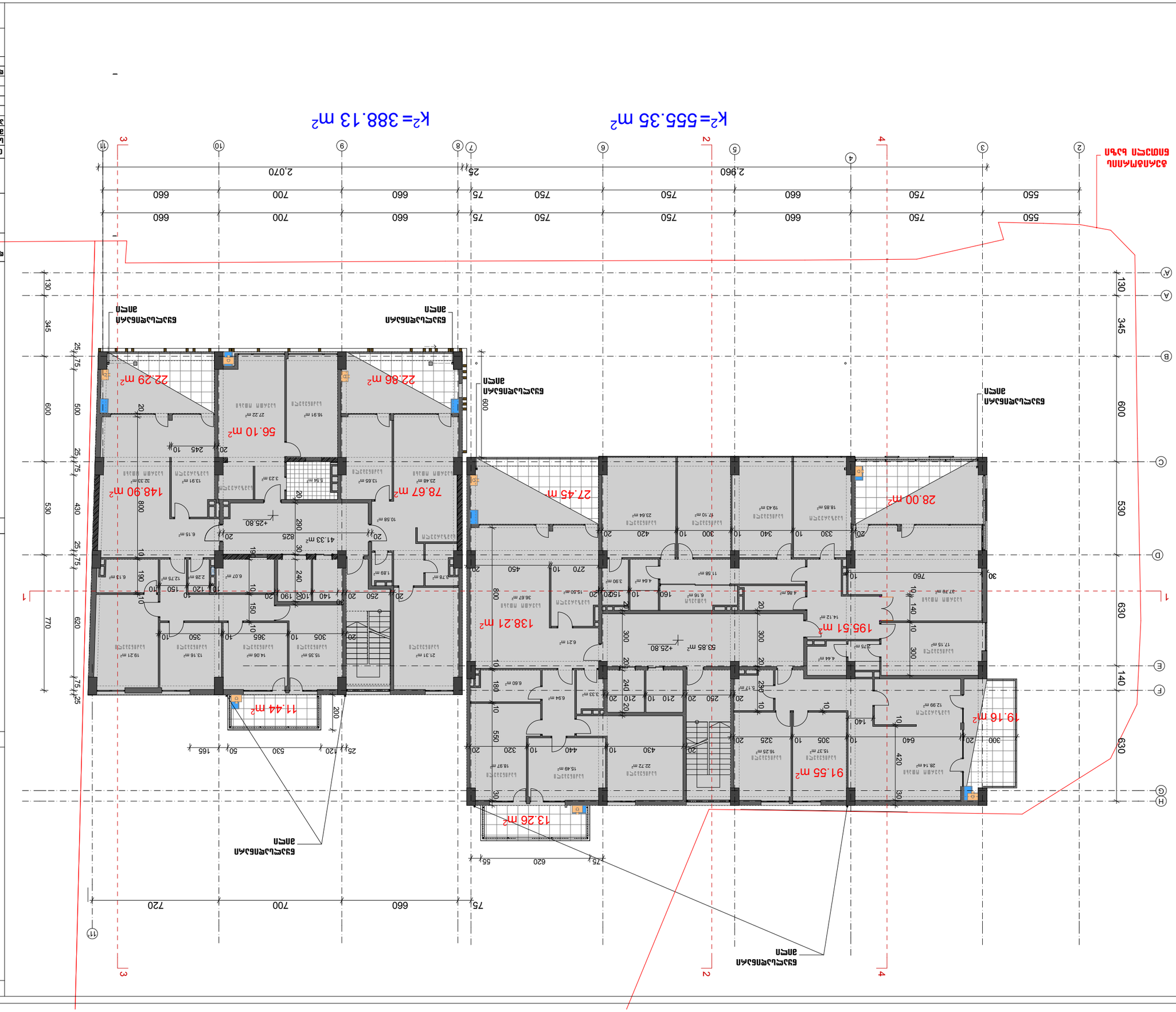
K^2= 555.35 m²
K^2= 388.13 m²
2.960
2.070
25
550 750 660 750 750 750 75 700 660
550 750 660 750 750 750 75 700 660
345
600
530
430
770
620
630
140
130
600
530
345
130
75
25
10
20
30
1
2
3
4
5
6
7
8
9
10
11
A
B
C
D
E
F
G
H
22.86 m²
22.29 m²
56.10 m²
78.67 m²
148.90 m²
41.33 m²
11.44 m²
13.26 m²
27.45 m
28.00 m²
138.21 m²
195.51 m²
91.55 m²
19.16 m²
+25.80
ՀԱՐԿԱՅԻՆ ԱՆՑՈՒՄ

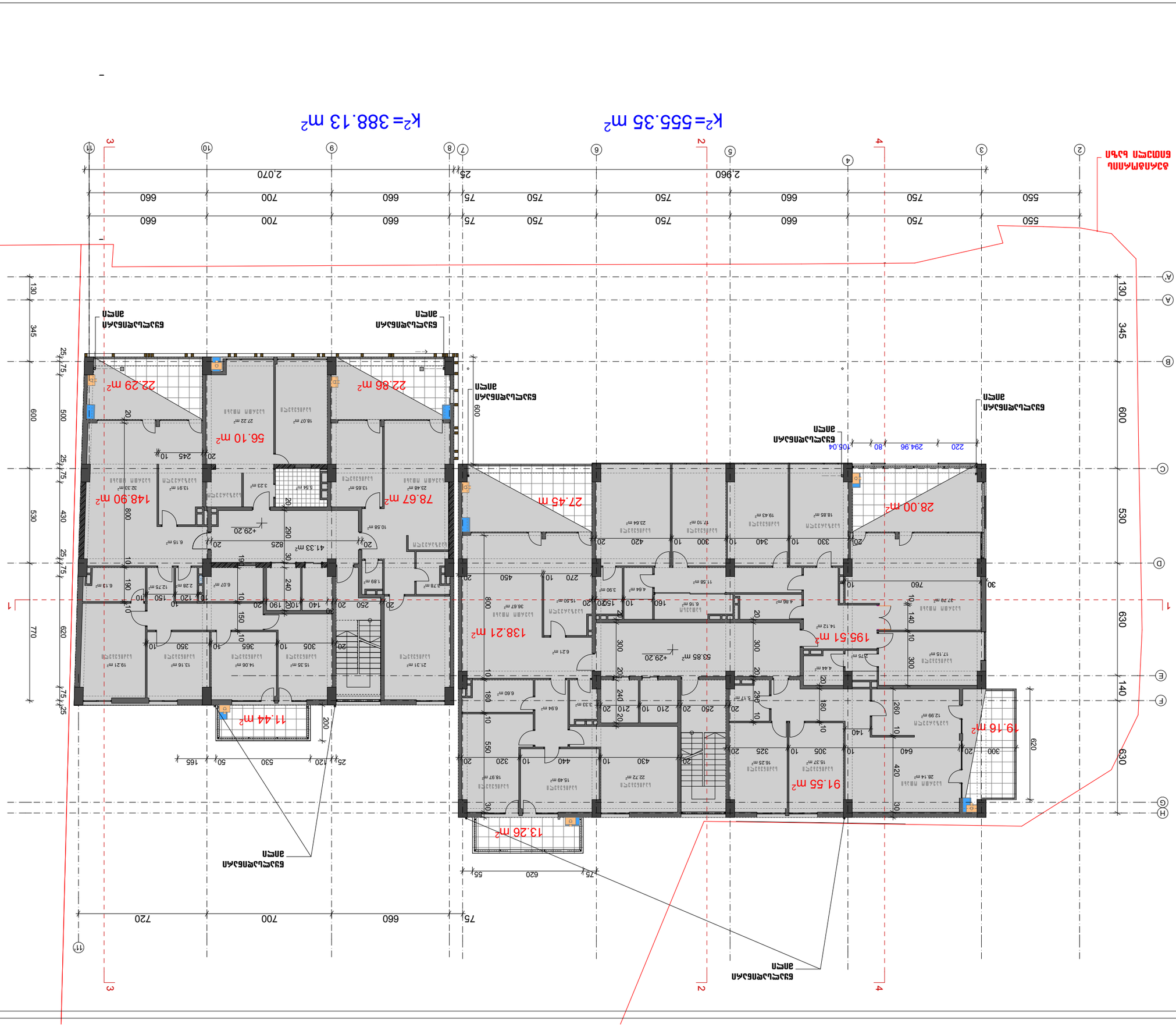
K^2= 555.35 m²
K^2= 388.13 m²
2,960
2,070
550 750 660 750 750 750 660 700 660
550 750 660 750 750 750 660 700 660
345
600
530
770
620
630
140
220 294.96 80 105.04
22.29 m²
22.86 m²
56.10 m²
148.90 m²
78.67 m²
41.33 m²
27.45 m
28.00 m²
138.21 m²
195.51 m²
19.16 m²
91.55 m²
11.44 m²
13.26 m²
+29.20
+29.20
53.85 m²
ВЕНТИЛЯЦИОННАЯ ЗОНА
ВЕНТИЛЯЦИОННАЯ ЗОНА
ВЕНТИЛЯЦИОННАЯ ЗОНА

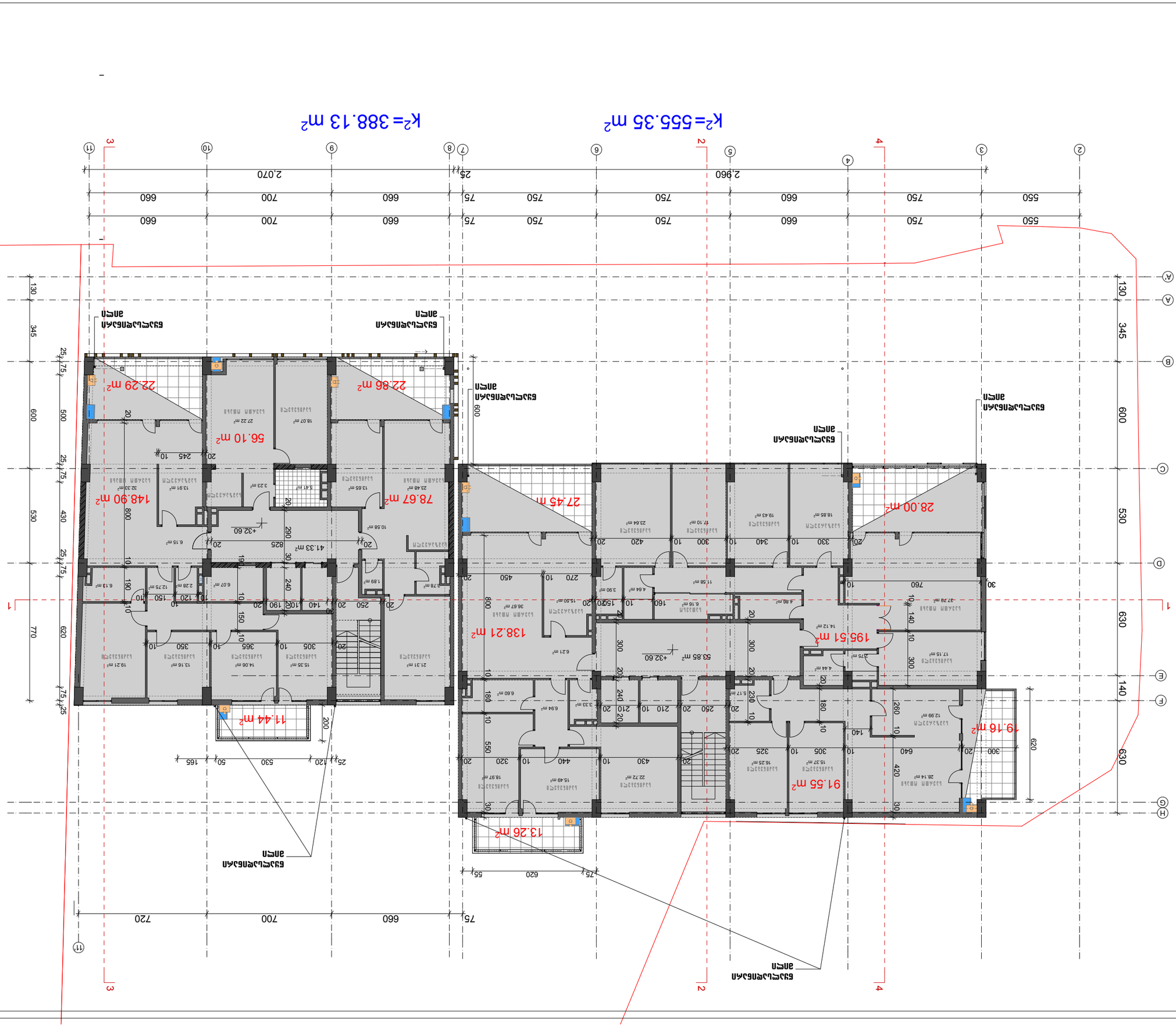
k^2= 555.35 m²
k^2= 388.13 m²
2,960
2,070
550 750 660 750 750 750 75 660 700 660
550 750 660 750 750 750 75 660 700 660
345
600
530
770
620
630
140
630
600
130
130
25 75 25 75 25 75
10 190 10 150 10 120 10 150 10 190 10 150 10 120 10 150 10 190 10
20 245 10 20 290 825 20 190 30 240 10 150 10 140 10 190 20 250 20 20 305 10 365 10 350 10 20
10 800 20 20 10 300 10 340 10 330 10 420 20 450 270 10 150 20 160 10 140 10 260 20 230 10 180 10 240 20 210 10 210 20 260 20 325 10 305 10 640 20 300
20 10 550 10 440 10 320 20 20 430 20 10 180 10 300 10 300 10 20 10 140 10 280 10 300 10 620
30 800 30 420 10 760 30
165 50 530 25 120 75 620 55 75
720 700 660 75
22.86 m²
22.29 m²
56.10 m²
78.67 m²
148.90 m²
41.33 m²
11.44 m²
13.26 m²
27.45 m
28.00 m²
138.21 m²
53.85 m²
195.51 m²
91.55 m²
19.16 m²
+32.60
+32.60
ՀԱՐԿԱՅԻՆ ԱՆՑՈՒՄ

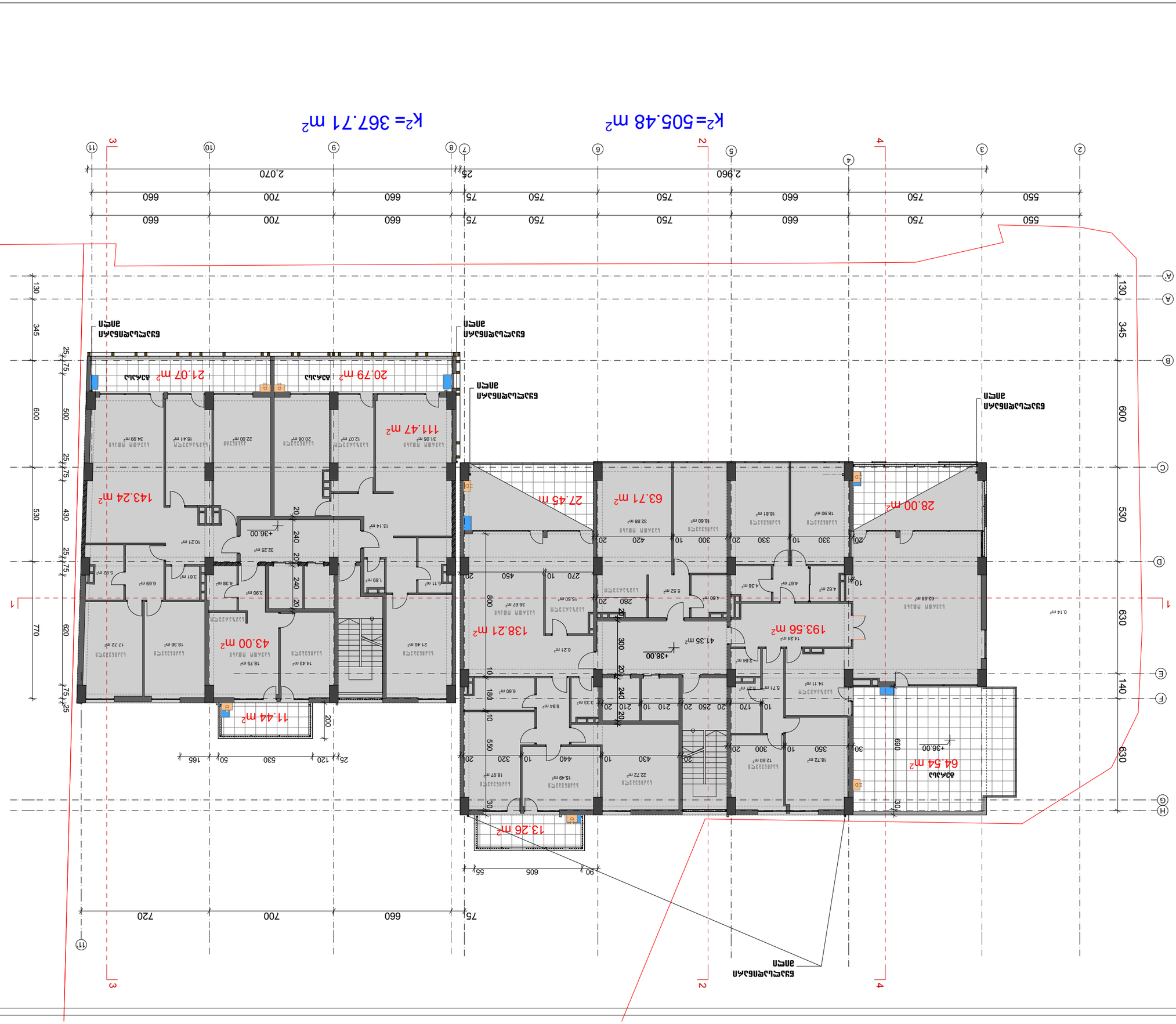

ՀԱՏԱԿԱԳԾԻ ՀԱՅԿԱԿԱՆ ՏԱՐԱԾՔԱՅԻՆ ՀԱՄԱԿԱՐԳԱՅԻՆ X ԼՈՒԾՈՒՄՆԵՐԻ ՑԱՆԿ

ԿԱՊԱՐՈՒՅՑ ՀՂ.36.70 ԲԱՐՁՐՈՒԹՅԱՄԲ

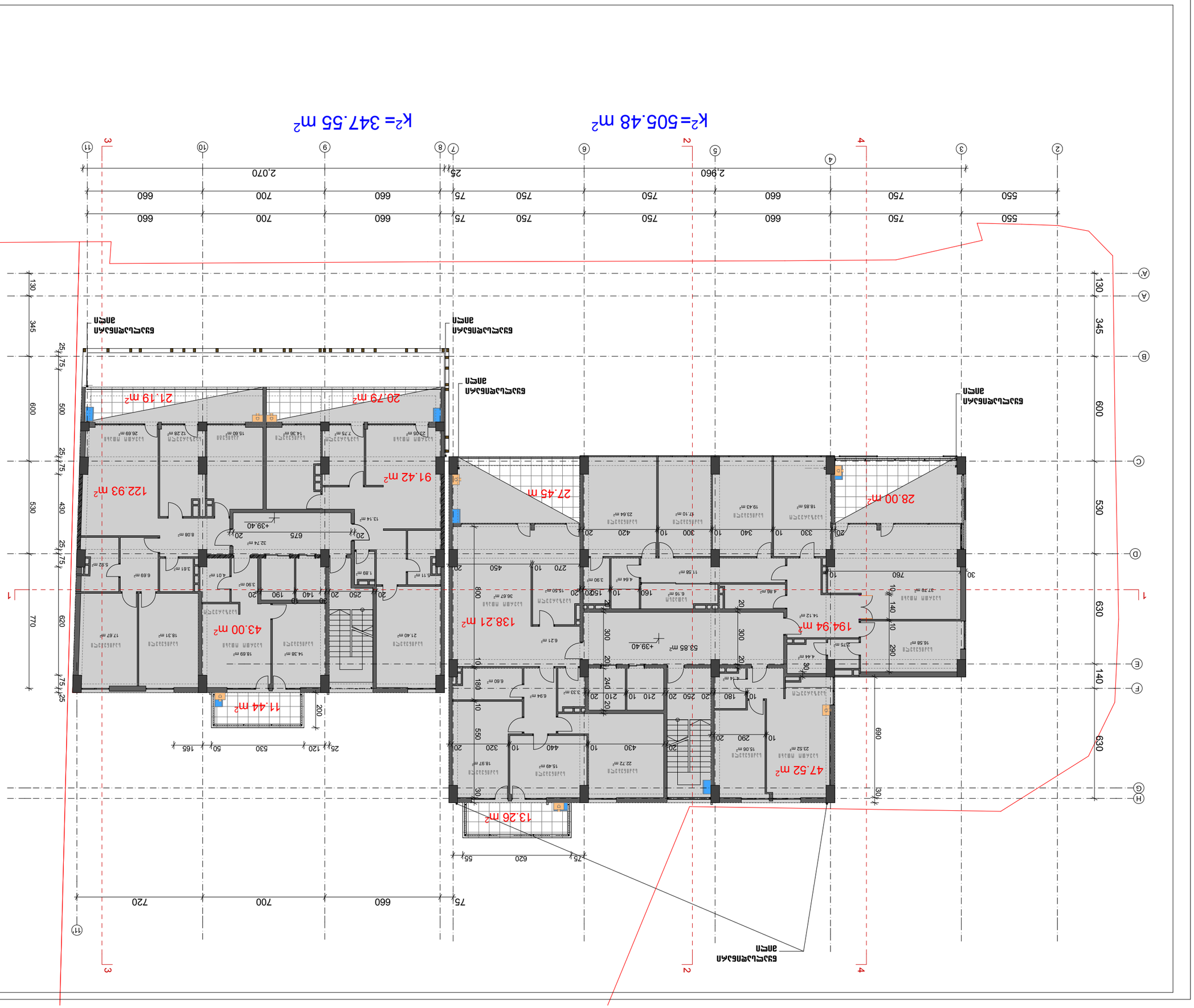

ВЕРХНЯЯ ОТМЕТКА ПАРАПЕТНОЙ ПЛИТЫ
ОТ УРОВНЯ ЧИСТОГО ПОЛА ПЕРВОГО ЭТАЖА
ВЫСОТА ПОМЕЩЕНИЯ
(ВЫСОТА ОТ ПОЛА ДО ПОТОЛКА)
ГРАНИЦА ПОМЕЩЕНИЯ
ГРАНИЦА ПОЖАРНОГО ОТСЕКА
ГРАНИЦА ЭТАЖА
ОБЩАЯ ГРАНИЦА ЗЕМЕЛЬНОГО УЧАСТКА

ПЛАН ЭТАЖА ОТМ. +40.10 ПО ОСЯМ 1-11
ПЛАНИРОВОЧНЫЕ ОТМЕТКИ ПОМЕЩЕНИЙ XI

Стадия | Лист | Листов
Р | 3 | 3

ООО "ПРОЕКТНАЯ ГРУППА "ЭЛЕМЕНТ"
г. Москва, ул. Ленинская Слобода, д.19, стр.1, оф.24
тел. (495) 241-71-17

Заказчик: ООО "Специализированный застройщик "Ленинградский 49"

Объект: Многоквартирный жилой дом с нежилыми помещениями, расположенный по адресу: г. Москва, ул. Ленинградское шоссе, вл.49, корп.3

Раздел: Архитектурные решения

Лист: План этажа отм. +40.10 по осям 1-11

Масштаб: 1:200

Формат А3

Согласовано

Инв.№ подл. | Подпись и дата | Взам.инв.№

Изм. | Кол.уч. | Лист | № док. | Подпись | Дата

ფორმატი -3	თბილისი 2014 დაკვეთა №

გეგმა +43.50 ნიშნულზე
XII საცხოვრებელი სართული

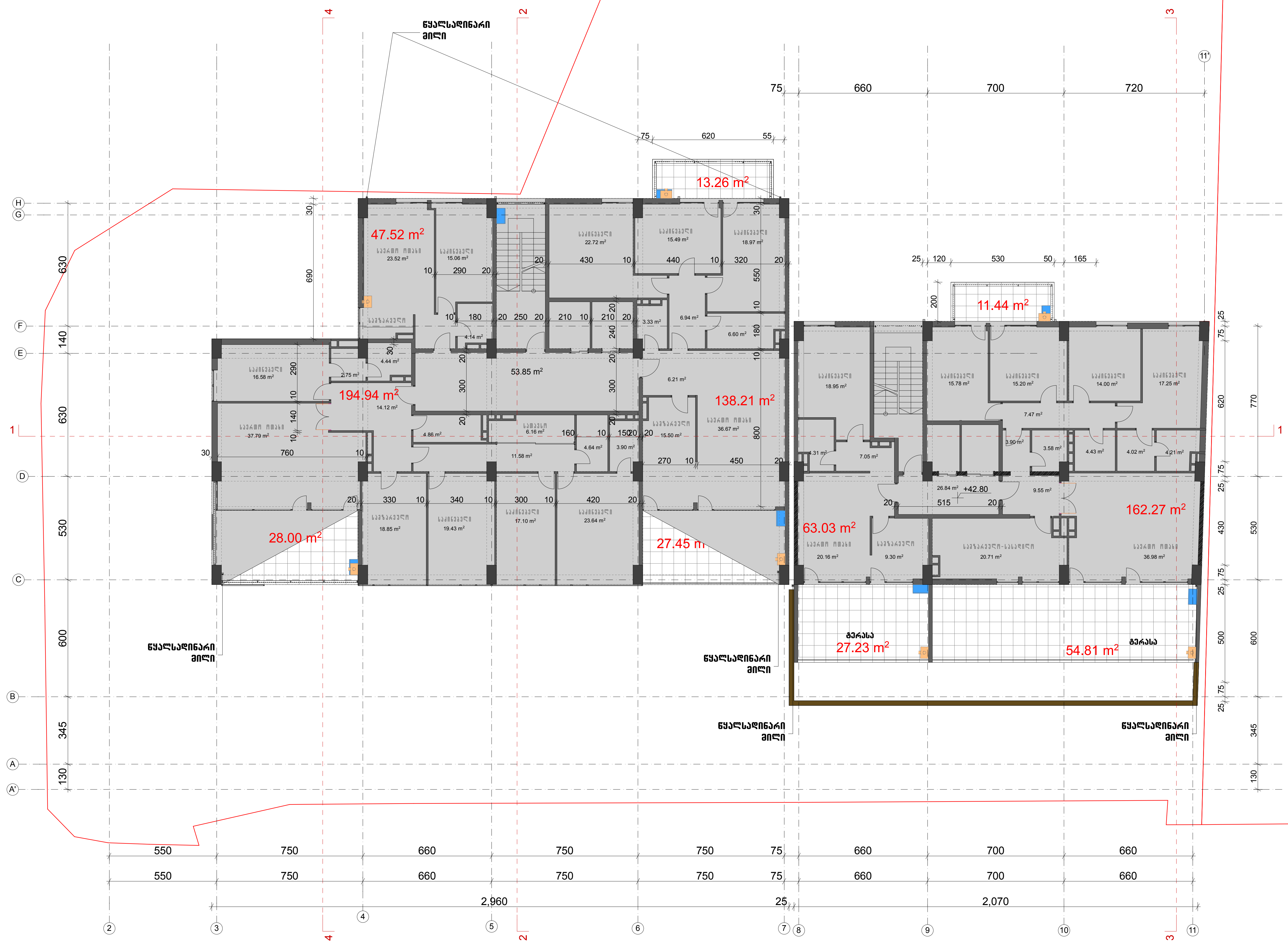

k^2= 505.48 m^2

k^2= 284.74 m^2

პ ი რ ო ბ ი თ ი   ა ღ ნ ი შ ვ ნ ე ბ ი

--- ტერიტორიის წითელი ხაზი

--- მონოლითური კონსტრუქცია

--- აგურის წყობა

--- კონდიციონერის გარე აგრეგატის ადგილი (მოაჯირის სიმაღლეში)

--- გათბობის ქვაბის სათავსო მოეწყოს საფასადე პანელით და შეიღებოს ფასადის ფერში

შ ე ნ ი შ ვ ნ ა

დამკვეთი შ.პ.ს. იპოდრომი 2	მისამართი საბურთალოს ქ№40

პროექტის დასახელება
მრავალბინიანი საცხოვრებელი სახლი
ჭავჭავაძის გამზ. №49.ა

ა ქ ს ი ს ი	ყაზბეგის გამზირი №24 ტელ. 241717

თანამდებობა	გვარი	
საპრ.დეპ.უფროსი	ნ. მოსულიშვილი	
მთ. ინჟინერი	ა.ბეროშვილი	
პრ.ავტორი	გ.ასტახიშვილი	
	ა.მელაშვილი	
დაამუშავა	დ.ჩუბინიძე	

XII საცხოვრებელი სართული გეგმა +43.30 ნიშნულზე	მასშტაბი 1:200
სტადია მ.პრ	



Экспликация помещений

№	Наименование	Площадь, м²
1	Тамбур	3.47
2	Коридор	10.16
3	Помещение охраны	26.83
4	Помещение охраны	22.30
5	Помещение охраны	9.76
6	Помещение охраны	21.15
7	Помещение охраны	34.68
8	Помещение охраны	7.05
9	Помещение охраны	3.31
10	Помещение охраны	10.50
11	Помещение охраны	4.47
12	Помещение охраны	17.80
13	Помещение охраны	15.85
14	Помещение охраны	19.15
15	Помещение охраны	3.30
16	Помещение охраны	4.64
17	Помещение охраны	11.58
18	Помещение охраны	6.16
19	Помещение охраны	36.67
20	Помещение охраны	15.50
21	Помещение охраны	4.86
22	Помещение охраны	37.29
23	Помещение охраны	14.12
24	Помещение охраны	16.58
25	Помещение охраны	2.75
26	Помещение охраны	4.44
27	Помещение охраны	4.14
28	Помещение охраны	6.94
29	Помещение охраны	3.33
30	Помещение охраны	6.60
31	Помещение охраны	6.21
32	Помещение охраны	15.49
33	Помещение охраны	18.97
34	Помещение охраны	22.72
35	Помещение охраны	15.06
36	Помещение охраны	23.52
37	Помещение охраны	17.10
38	Помещение охраны	23.64
39	Помещение охраны	19.43
40	Помещение охраны	18.85

Условные обозначения

- Граница помещения
- Граница объекта
- Граница помещения (перегородка)
- Граница помещения (ограждение)
- Граница помещения (стена)
- Помещение охраны

Система координат МСК-64 зона 2

Система высот Балтийская 1977

Масштаб 1:200

Лист А3

Изм. Кол.уч. Лист № док. Подп. Дата

Проект планировки территории для размещения объекта: «Строительство многоквартирного жилого дома по ул. Ленина, 49, корп. 3 в г. Ростове-на-Дону»

Стадия: Р | Лист: 3 | Листов: 4

Ростов-на-Дону +46.90 Балтийская XIII

Экспликация помещений

Общество с ограниченной ответственностью «Архитектурная мастерская «Проект»

Согласовано

Инв. № подл. | Подпись и дата | Взам. инв. №



ՀԱՅԱՍՏԱՆԻ ՀԱՆՐԱՊԵՏՈՒԹՅԱՆ ԱՐԱՐԱՏԻ ՄԱՐԶԻ ՎԱՂԱՐՇԱՊԱՏ ՀԱՄԱՅՆՔԻ ԱՇԽԱՏԱՆՔԱՅԻՆ ԽՄԲԻ ՆԱԽԱԳԻԾ

Շինության անվանումը	Բազմաբնակարան 2 և 3.և. հարկերի հարմարեցում
Շինության հասցեն	ՀՀ, Արարատի մարզ, Վաղարշապատ համայնք, Նոր Նորք 40

ՀԱՏԱԿԱԳԾԱՅԻՆ ԱՌԱՋԱԴՐԱՆՔ

ԱՇԽԱՏԱՆՔԱՅԻՆ ԽՄԲԻ ՆԱԽԱԳԻԾ

Ճարտարապետական մաս

Գլխավոր ճարտարապետ	Ա. Ղազարյան
Գլխավոր նախագծող	Ա. Ղազարյան
Նախագծող	Ա. Ղազարյան
Նախագծող	Ա. Ղազարյան

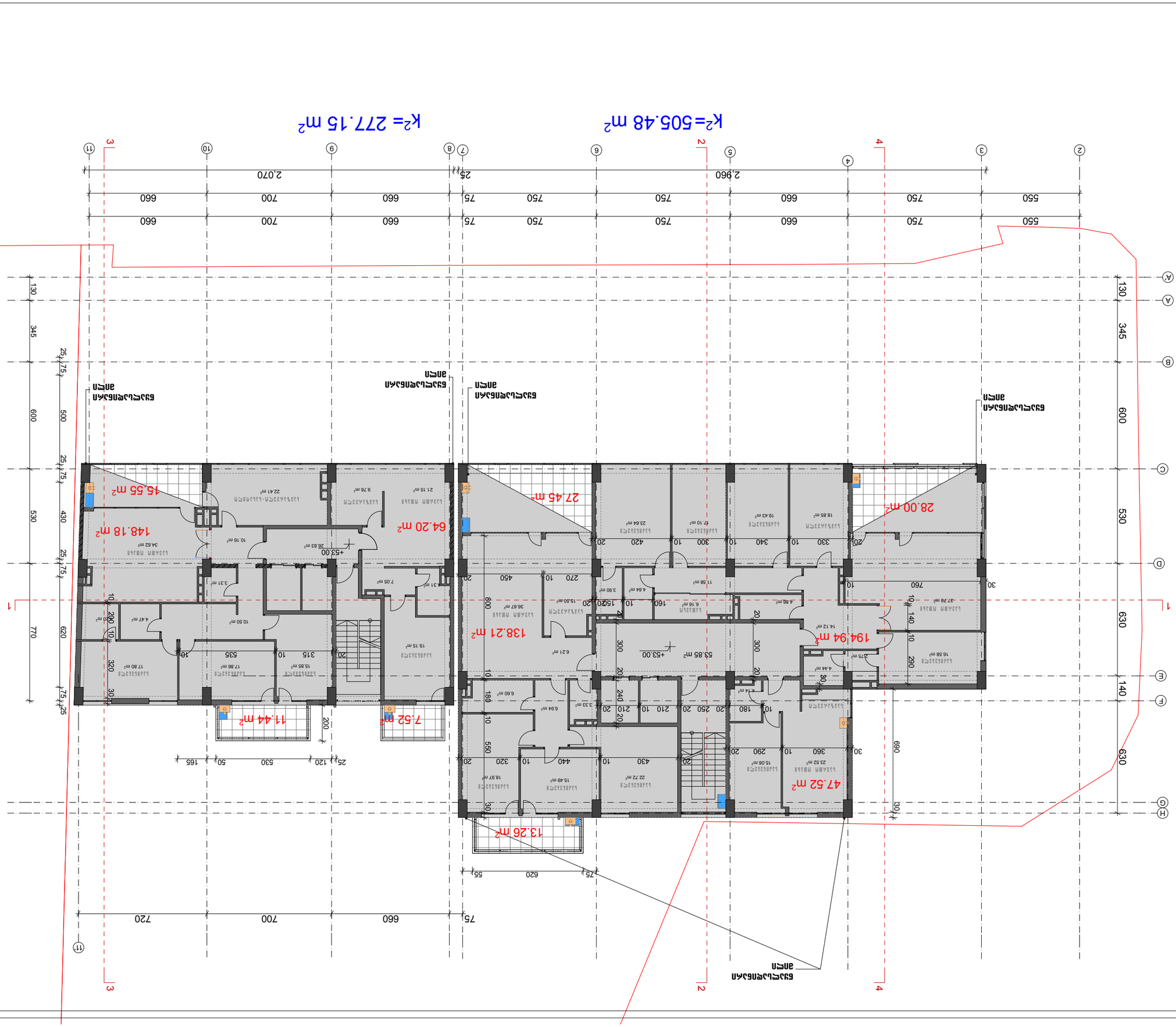

ՀԱՍԱՐԱԿԱԿԱՆ ՆՇԱՆԱԿՈՒԹՅՈՒՆՆԵՐ

ՀՀ ԱՐՄԱՎԻՐԻ ՄԱՐԶԻ ՀԱՄԱՅՆՔԱՊԵՏԱՐԱՆԻ ՀԱՍԱՐԱԿԱԿԱՆ ՀԱՐԹԱԿԱԳՐԵՐԻ ՀԱՄԱԿԱՐԳՉՄԱՆ ՀԱՄԱՐ

ՀՀ, ԱՐՄԱՎԻՐԻ ՄԱՐԶ, ՀԱՄԱՅՆՔԱՊԵՏԱՐԱՆ 2, Ն.Թ. ՊԱՐԵՎԱՇԱՏ

ՀԱՄԱՐԱԿԱՐԳՉԻ ՀԱՍՑԵ

ՀԱՍԱՐԱԿԱԿԱՆ ԵՎ ՀԱՍԱՐԱԿԱԿԱՆ ՆՇԱՆԱԿՈՒԹՅՈՒՆՆԵՐ

ՀԱՍԱՐԱԿԱԿԱՆ ՆՇԱՆԱԿՈՒԹՅՈՒՆՆԵՐ ԱՌԱՆՑ ՀԱՐԿԱՅԻՆ ՊԱՀԱՆՋՎՈՂ ՀՈՂԱՄԱՍԵՐԻ

ՀՀ ԱՐՄԱՎԻՐԻ ՄԱՐԶԻ ՀԱՄԱՅՆՔԱՊԵՏԱՐԱՆԻ ՀԱՍԱՐԱԿԱԿԱՆ ՀԱՐԹԱԿԱԳՐԵՐԻ ՀԱՄԱԿԱՐԳՉՄԱՆ ՀԱՄԱՐ

ՀՀ, ԱՐՄԱՎԻՐԻ ՄԱՐԶ, ՀԱՄԱՅՆՔԱՊԵՏԱՐԱՆ 2, Ն.Թ. ՊԱՐԵՎԱՇԱՏ

ՀԱՍԱՐԱԿԱԿԱՆ ՆՇԱՆԱԿՈՒԹՅՈՒՆՆԵՐ

ՀԱՅԱՍՏԱՆԻ ՀԱՆՐԱՊԵՏՈՒԹՅԱՆ ԱՐԱՐԱՏԻ ՄԱՐԶԻ ՎԱՂԱՐՇԱՊԱՏ ՀԱՄԱՅՆՔԻ ՎԱՂԱՐՇԱՊԱՏ ՔԱՂԱՔԻ ԳՈՐԾԱՐԱՆԱՅԻՆ ԱՌԱՆՁՆԱՏԱՐԱԿ ՀՈՂԱՄԱՍ №49.3

ՎԱՂԱՐՇԱՊԱՏ ՀԱՄԱՅՆՔԻ ՂԵԿԱՎԱՐ՝ Ա. ՀԱՅՐԱՊԵՏՅԱՆ

ՀԱՄԱՁԱՅՆԱԳՐՈՂ՝ ՀՀ ԱՐԱՐԱՏԻ ՄԱՐԶԻ ՎԱՂԱՐՇԱՊԱՏ ՀԱՄԱՅՆՔԻ ՎԱՂԱՐՇԱՊԱՏ ՔԱՂԱՔԻ ԳՈՐԾԱՐԱՆԱՅԻՆ ԱՌԱՆՁՆԱՏԱՐԱԿ ՀՈՂԱՄԱՍ №49.3

ՀԱՍՑԵ ՊԱՏԿԱՆՈՒՄ ԳՈՐԾԱՐԱՆԱՅԻՆ ԱՌԱՆՁՆԱՏԱՐԱԿ ՀՈՂԱՄԱՍ №49.3

ՀՀ ԱՐԱՐԱՏԻ ՄԱՐԶԻ ՎԱՂԱՐՇԱՊԱՏ ՀԱՄԱՅՆՔԻ ՎԱՂԱՐՇԱՊԱՏ ՔԱՂԱՔԻ

ДАННЫЕ ГЕОДЕЗИЧЕСКОЙ ОСНОВЫ ГРАФИЧЕСКОЙ ЧАСТИ ПРОЕКТА

Система координат МСК-49, зона 3

Высота Балтийская 1977 г.

Масштаб 1:200

Формат А3

Изм. Кол.уч. Лист № док. Подп. Дата

Разработал Ситников

Проверил Ефимов

Н.контр. Ефимов

ГИП Ефимов

Стадия Р | Лист | Листов 1

Схема планировочной организации земельного участка

Условные обозначения:

- Граница земельного участка
- Граница зоны с особыми условиями использования территории (ЗОУИТ)
- Граница зоны затопления
- Граница зоны подтопления
- Граница зоны санитарной охраны
- Граница зоны охраняемого объекта
- Граница зоны ограничения застройки
- Граница зоны ограничения высотности
- Граница зоны ограничения этажности
- Граница зоны ограничения по шуму
- Граница зоны ограничения по вибрации
- Граница зоны ограничения по электромагнитному излучению
- Граница зоны ограничения по ионизирующему излучению
- Граница зоны ограничения по химическому загрязнению
- Граница зоны ограничения по биологическому загрязнению
- Граница зоны ограничения по радиационному загрязнению
- Граница зоны ограничения по тепловому загрязнению
- Граница зоны ограничения по световому загрязнению
- Граница зоны ограничения по звуковому загрязнению
- Граница зоны ограничения по электромагнитному загрязнению
- Граница зоны ограничения по ионизирующему загрязнению
- Граница зоны ограничения по химическому загрязнению
- Граница зоны ограничения по биологическому загрязнению
- Граница зоны ограничения по радиационному загрязнению
- Граница зоны ограничения по тепловому загрязнению
- Граница зоны ограничения по световому загрязнению
- Граница зоны ограничения по звуковому загрязнению

Ведомость координат поворотных точек границ земельного участка

№ точки	X	Y
1	59.75	60.40
2	59.70	60.40
3	59.70	60.40
4	59.75	60.40