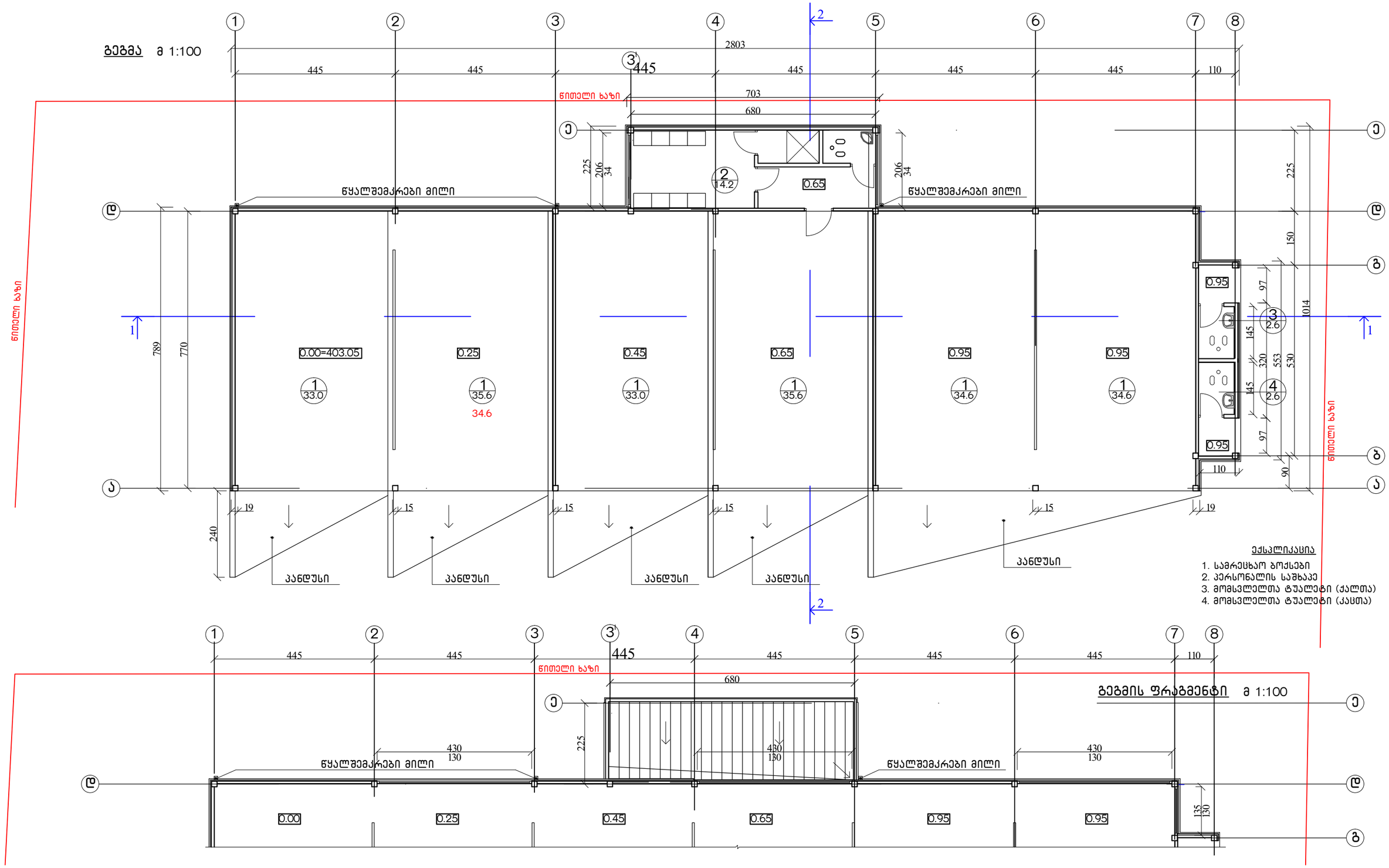


| | | | | | |
|---|---|---|---|---|---|
| ქ. თბილისში, ვაკე-საბურთალოს რაიონში, მდ. მტკვრის მარჯვენა სანაპიროზე, ბაქტერიოფაგისაკენ ჩასასვლელი გზის მიმდებარედ, შპს „კომფორტი-50"-ის საკუთრებაში არსებულ ტერიტორიაზე ასაშენებელი ავტოსამრეცხაო-ავტოტექმომსახურების შენობის ქორექტირების პროექტი | | | | შპს არდა | |
| დირექტორი | | ვ. სიმონია | არქიტექტურული პროექტი | დაკვეთა | №/10-2014 |
| მთ. არქიტექტ. | | ვ. სიმონია | ავტოსამრეცხაო | სტადია | პრ |
| შეასრულა | | ვ. სიმონია | გეგმა, გეგმის ფრაგმენტი | ფურცელი | ა- |
| შეამონმა | | ვ. დოგრაშვილი | | მასშტაბი | 1:100 |

## სახურავის გეგმა  მ 1:100

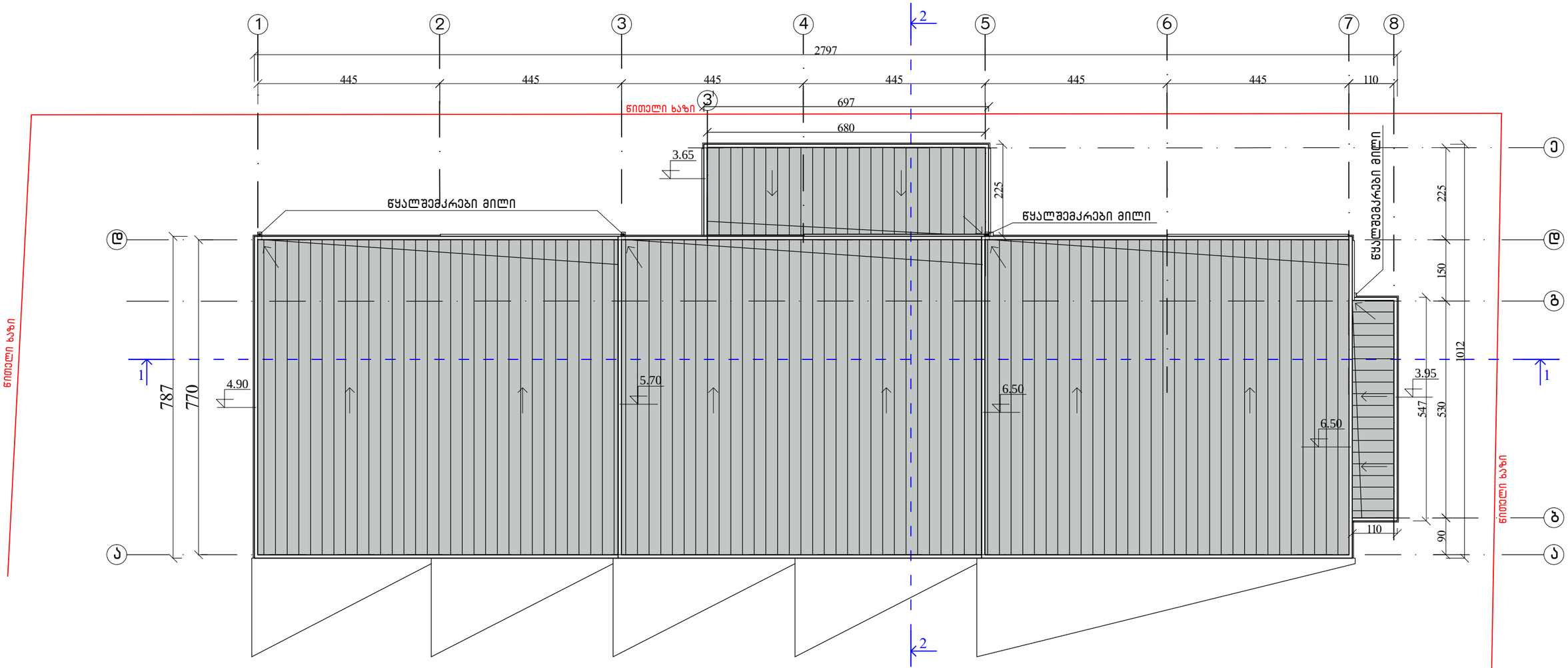


| | | | | | |
|---|---|---|---|---|---|
| ქ. თბილისში, ვაკე-საბურთალოს რაიონში, მდ. მტკვრის მარჯვენა სანაპიროზე, ბაქტერიოფაგისაკენ ჩასასვლელი გზის მიმდებარედ, შპს „კომფორტი-50"-ის საკუთრებაში არსებულ ტერიტორიაზე ასაშენებელი ავტოსამრეცხაო-ავტოტექმომსახურების შენობის კორექტირების პროექტი | | | | შპს არდა | |
| დირექტორი | | ვ. სიმონია | არქიტექტურული პროექტი | დაკვეთა | №/10-2014 |
| მთ. არქიტექტ. | | ვ. სიმონია | ავტოსამრეცხაო | სტადია | პრ |
| შეასრულა | | ვ. სიმონია | სახურავის გეგმა | ფურცელი | ა– |
| შეამოწმა | | ვ. დობრაშვილი | | მასშტაბი | 1:100 |

## გეგმა მ 1:100

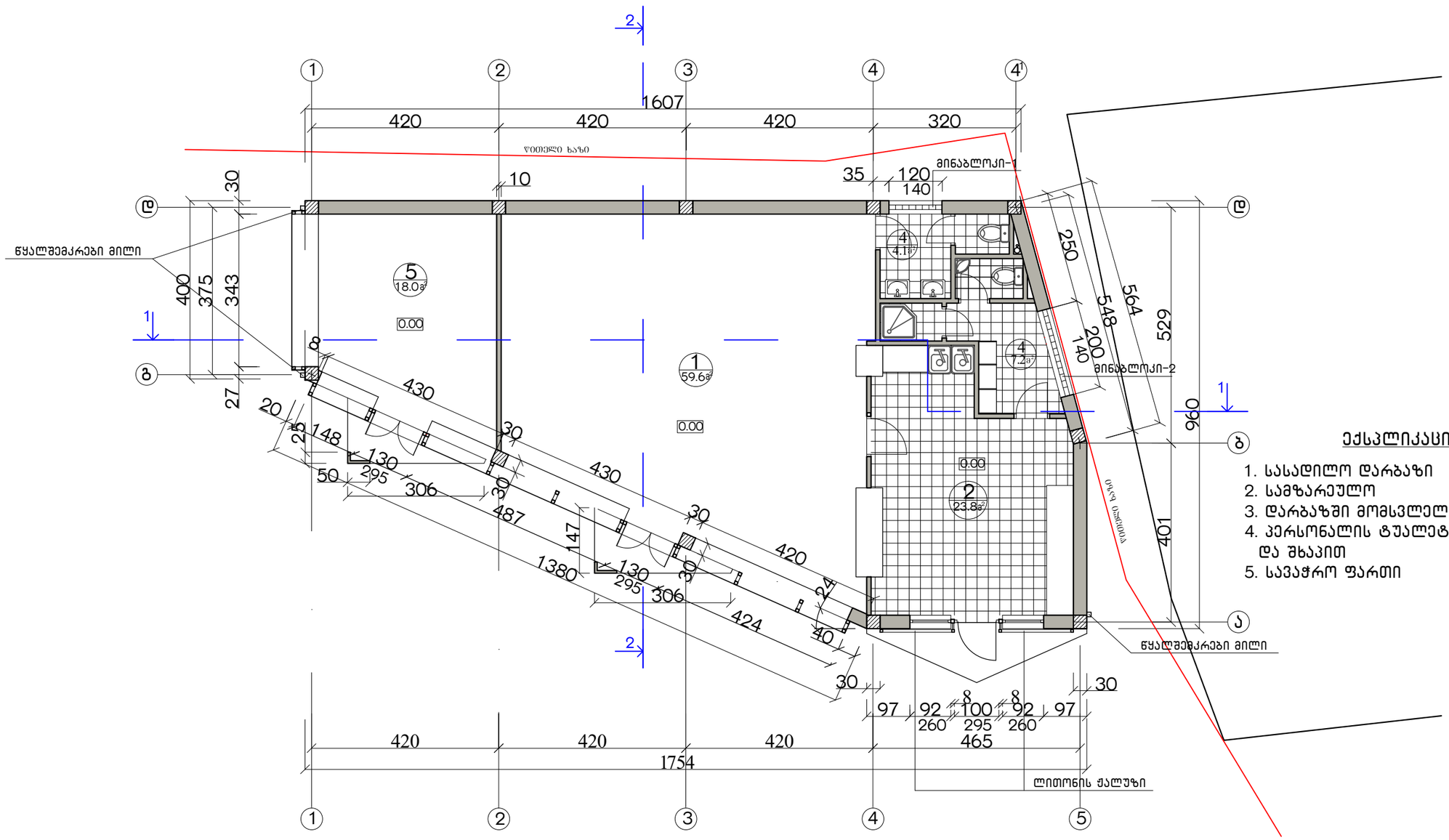


## ექსპლიკაცია

1. სასადილო დარბაზი
2. სამზარეულო
3. დარბაზში მომსვლელთა სანკვანძი
4. პერსონალის ტუალეტი გასახდელით და შხაპით
5. სავაჭრო ფართი

## შენიშვნები

1. ნახაზზე საპროექტო შენობის ნული შეესაბამება აბსოლუტურ ნიშნულს – 403.50 მ.
2. ნახაზზე ზომები მოცემულია სმ, ნიშნულები მ.

| | | | | | |
|---|---|---|---|---|---|
| ქ. თბილისში, ვაკე-საბურთალოს რაიონში, მდ. მტკვრის მარჯვენა სანაპიროზე, ბაქტერიოფაგისაკენ ჩასასვლელი გზის მიმდებარედ, შპს „კომფორტი-50"-ის საკუთრებაში არსებულ ტერიტორიაზე ასაშენებელი ავტოსამრეცხაო-ავტოტექმომსახურების შენობის კორექტირების პროექტი | | | | | შპს არდა |
| დირექტორი | | ვ. სიმონია | არქიტექტურული პროექტი | დაკვეთა | №1/1-2014 |
| მთ. არქიტექტ. | | ვ. სიმონია | სწრაფი კვების ობიექტი | სტადია | პრ |
| შეასრულა | | ვ. სიმონია | გეგმა | ფურცელი | ა– |
| შეამოწმა | | ვ. დოგარაშვილი | | მასშტაბი | 1:100 |

## სახურავის გეგმა
მ 1:100

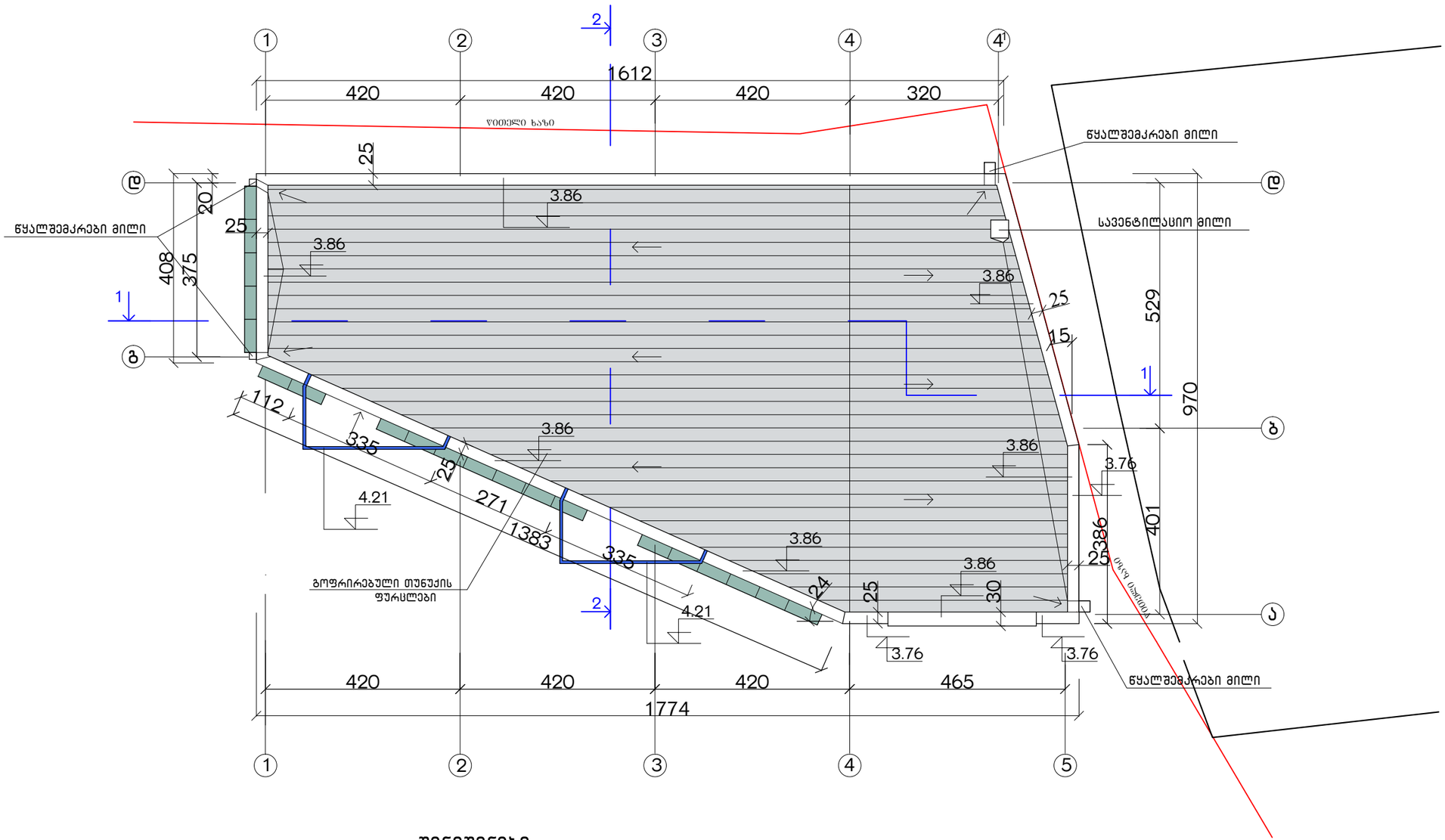


## შენიშვნები

1. ნახაზზე საპროექტო შენობის ნული  შეესაბამება აბსოლუტურ ნიშნულს – 403.50 მ.
2. სახურავის მასალად გათვალისწინებულია ბოფრირებული ფურცლოვანი ნაკეთობით გადახურვა.
2. ნახაზზე ზომები მოცემულია სმ.

| | | | | | |
|---|---|---|---|---|---|
| ქ. თბილისში, ვაკე-საბურთალოს რაიონში, მდ. მტკვრის მარჯვენა სანაპიროზე, ბაქტერიოფაგისაკენ ჩასასვლელი გზის მიმდებარედ, შპს ,,კომფორტი-50"-ის საკუთრებაში არსებულ ტერიტორიაზე ასაშენებელი ავტოსამრეცხაო-ავტოტექმომსახურების შენობის კორექტირების პროექტი | | | | | შპს არდა |
| დირექტორი | | ვ. სიმონია | არქიტექტურული პროექტი | დაკვეთა | №1/1-2014 |
| მთ. არქიტექტ. | | ვ. სიმონია | სწრაფი კვების ობიექტი | სტადია | პრ |
| შეასრულა | | ვ. სიმონია | სახურავის გეგმა | ფურცელი | ა– |
| შეამოწმა | | ვ. დოგრაშვილი | | მასშტაბი | 1:100 |