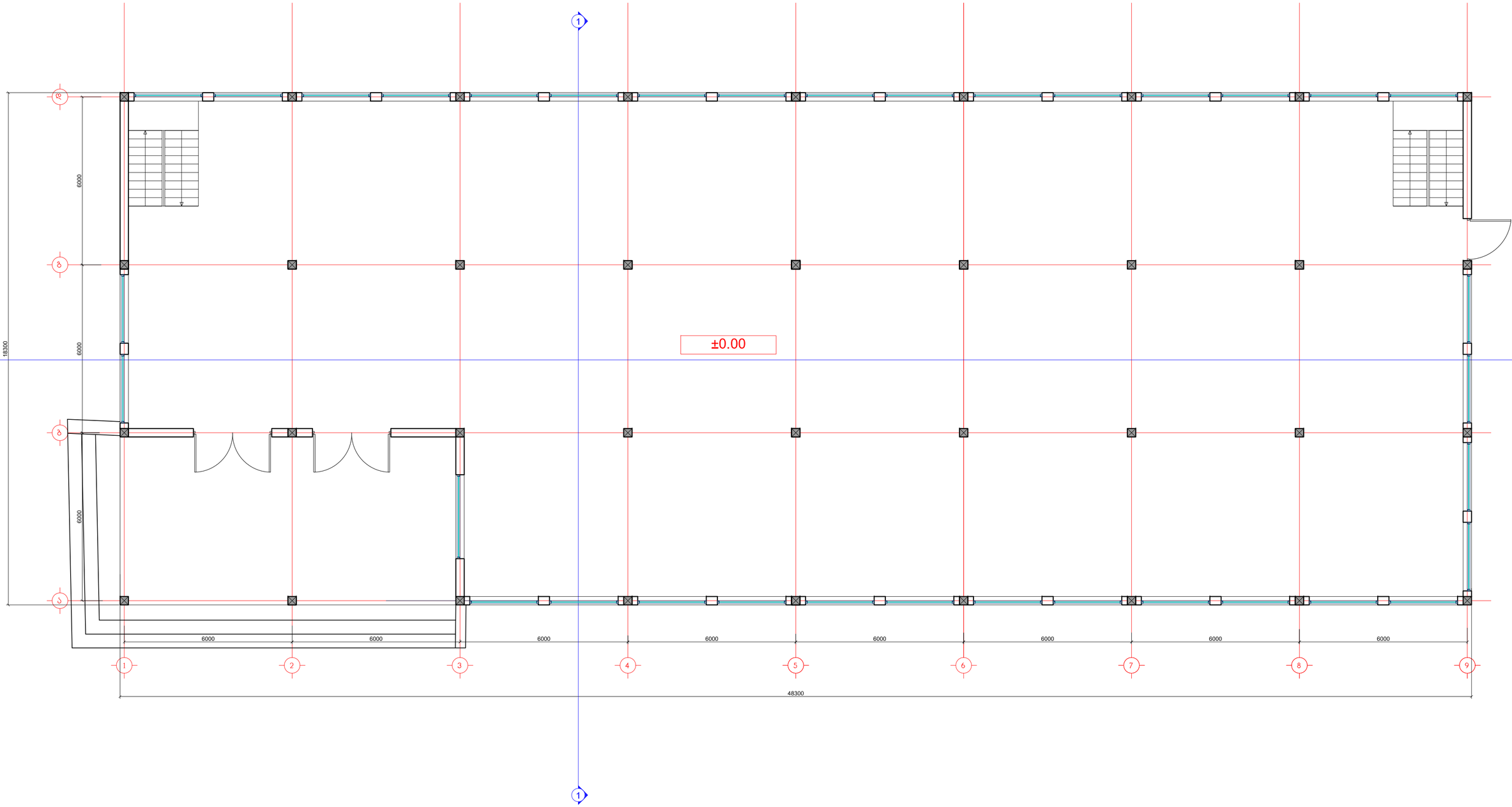

დამკვეთი:	შპს "გბპ"	დაკვეთა №	--/----	დახაზა	გ.გამისაშვილი	მისამართი:	კაიროს ქუჩა №42	არსებული 1 სართულის გეგმა
შემსრულებელი:	შპს „სტუდია ა“	მრავალბინიანი საცხოვრებელი სახლი კაიროს ქუჩაზე		არქიტექტორი	ს.ალავიძე	არქიტექტურული პროექტი		ა. პ. ფორმ. A2 მ. 1:100 A-07
მის: 01021 თბილისი, უზნაძის ქ.№91 T: 2910703 F: 910704 mail: soso.alavidze0@gmail.com		რეკონსტრუქცია - დაზუსტება		თარიღი	10.10.2014	არქიტექტურული ნაწილი		

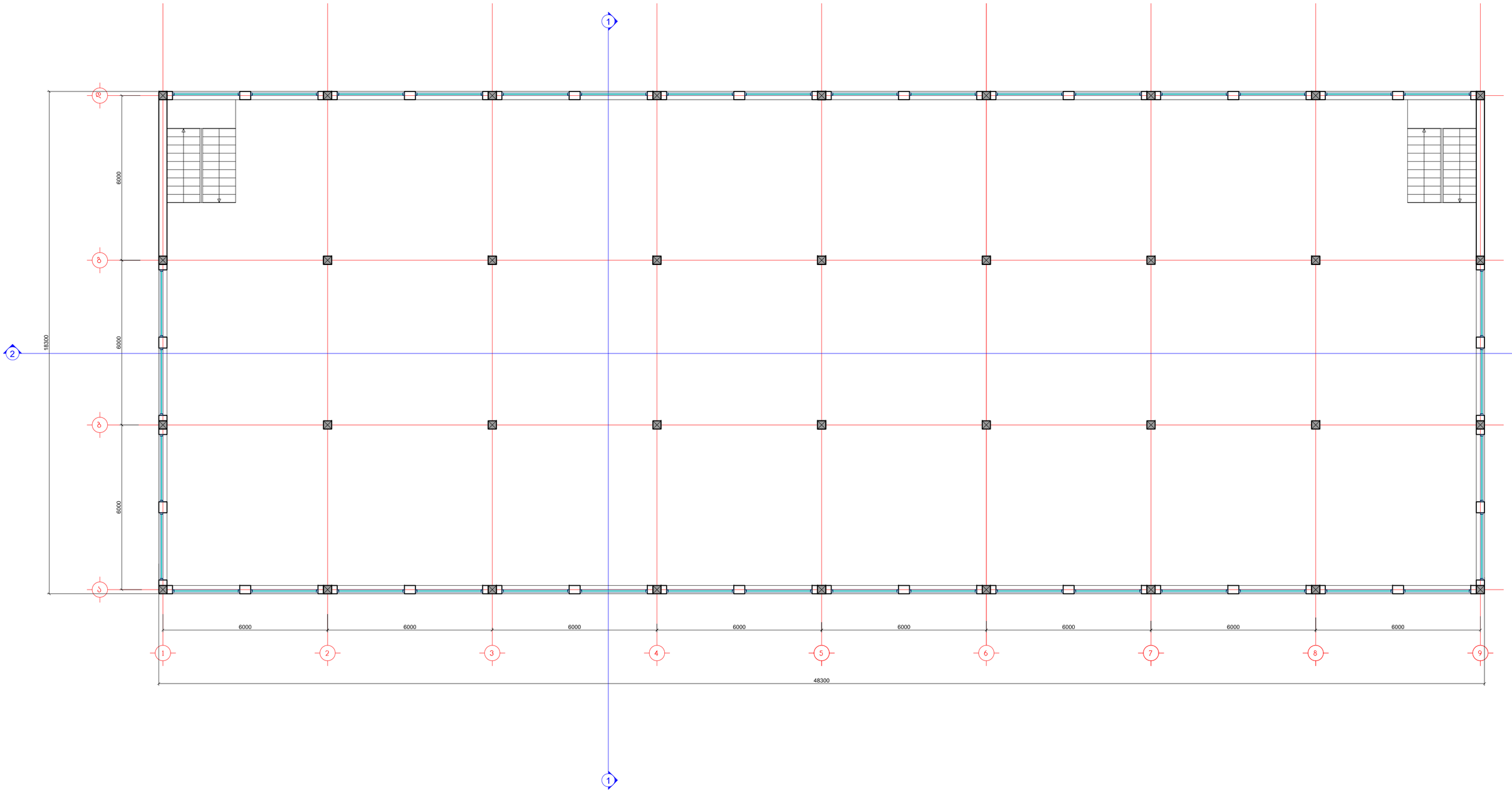

დამკვეთი:	შპს "ბბპ"	დაკვეთა №:	--/----	დახაზა	გ.გვგისაშვილი	მისამართი:	კაიროს ქუჩა №42	არსებული 2 / 3 / 4 სართულების გეგმა
შემსრულებელი:	შპს „სტუდია ა“	ვრცალბინიანი საცხოვრებელი სახლი კაიროს ქუჩაზე		პრ.მთ.არქ.	ს.ალავიძე	არქიტექტურული პროექტი		ა. პ. ფორმ. A2 მ. 1:100 A-08
მის: 01021 თბილისი, უზნაძის ქ.№91 T: 2910703 F: 910704 mail: soso.alavidze0@gmail.com		რეკონსტრუქცია - დაშენება		თარიღი	10.10.2014	არქიტექტურული ნაწილი		

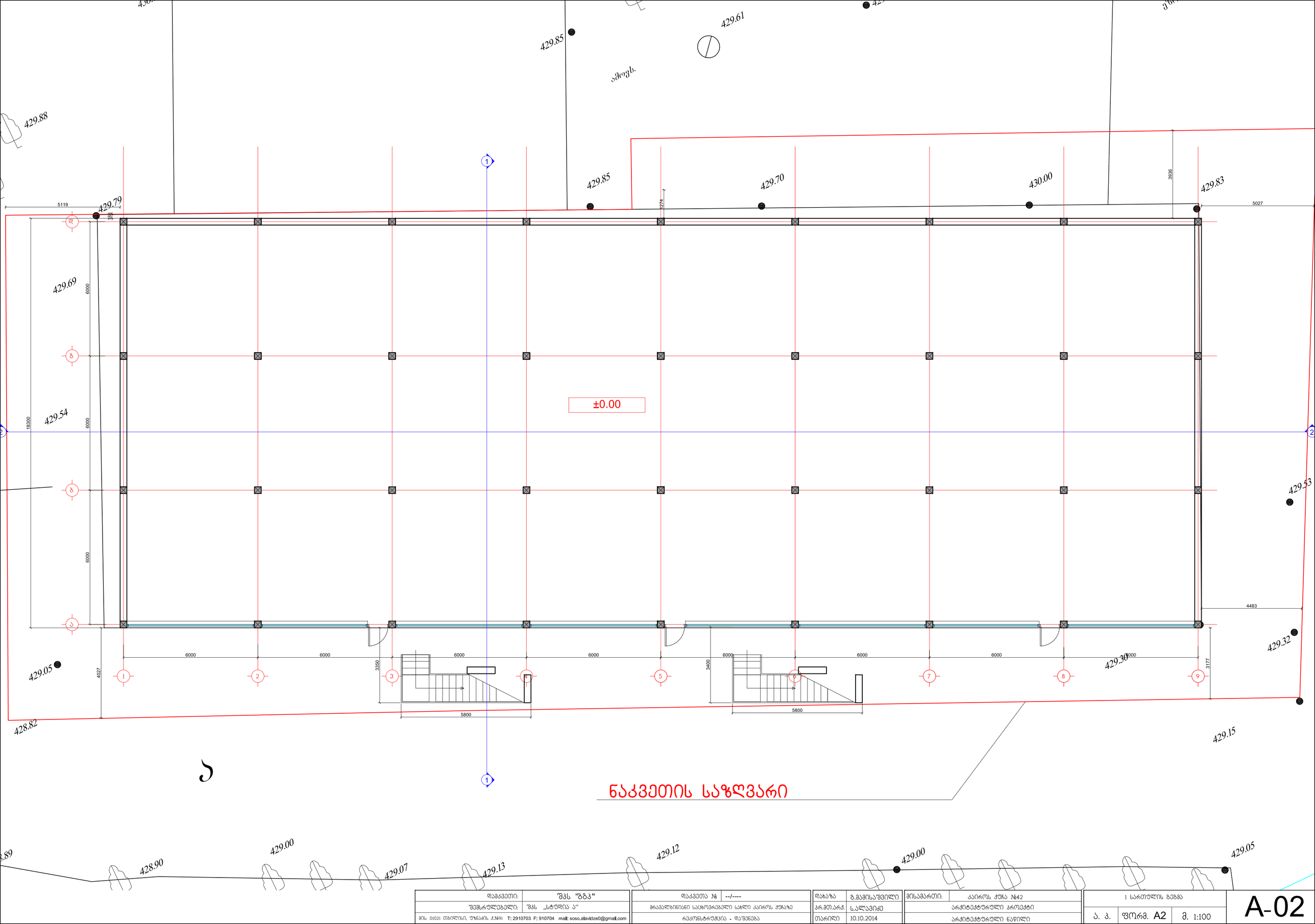

დამკვეთი:	შპს "გბპ"	დაკვეთა №:	--/----	დახაზა	გ.გამისაშვილი	მისამართი:	კაირის ქუჩა №42
შემსრულებელი:	შპს „სტუდია ა“	გრავალბინიანი საცხოვრებელი სახლი კაირის ქუჩაზე		არ.მთ.არქ.	ს.ალავიძე	არქიტექტურული პროექტი	
მის: 01021 თბილისი, უზნაძის ქ.№91 T: 2910703 F: 910704 mail: soso.alavidze0@gmail.com		რეკონსტრუქცია - დაშენება		თარიღი	10.10.2014	არქიტექტურული ნაწილი	

1 სართულის გეგმა				A-02
ა. პ.	ფორმ. A2	მ. 1:100		

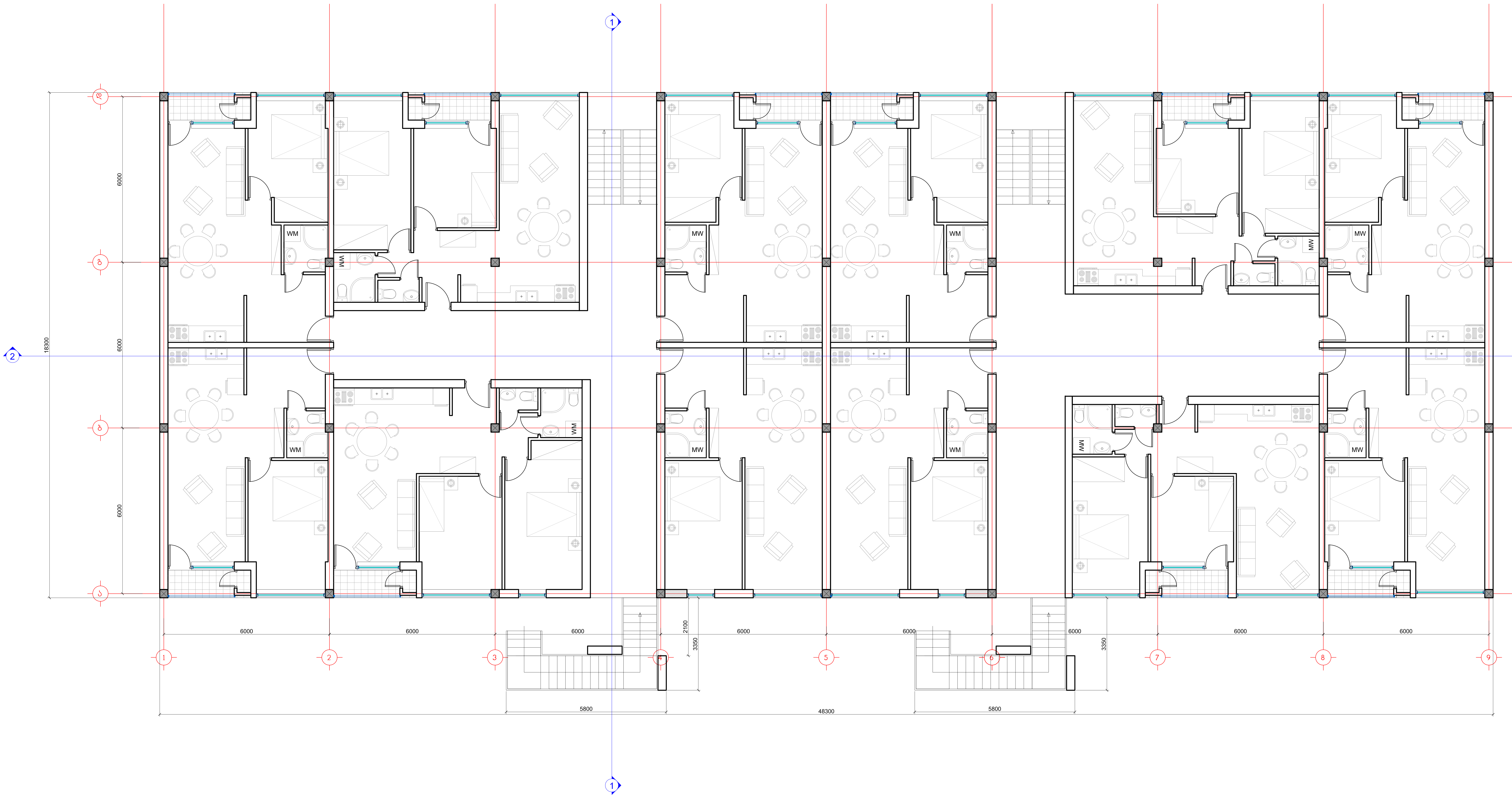

დამკვეთი:	შპს "ზგკ"	დაკვეთა №	--/----	დახაზა	გ.მამისაშვილი	მისამართი:	კაიროს ქუჩა №42	მე-2 სართულის გეგმა			A-03
შემსრულებელი:	შპს „სტუდია ა“	მრავალბინიანი საცხოვრებელი სახლი კაიროს ქუჩაზე		პრ.მთ.არქ.	ს.ალავიძე	არქიტექტურული პროექტი		ა. პ.	ფორმ. A2	მ. 1:100	
მის: 01021 თბილისი, უზნაძის ქ.№91 T: 2910703 F: 910704 mail: soso.alavidze0@gmail.com		რეკონსტრუქცია - დაშენება		თარიღი	10.10.2014	არქიტექტურული ნაწილი					

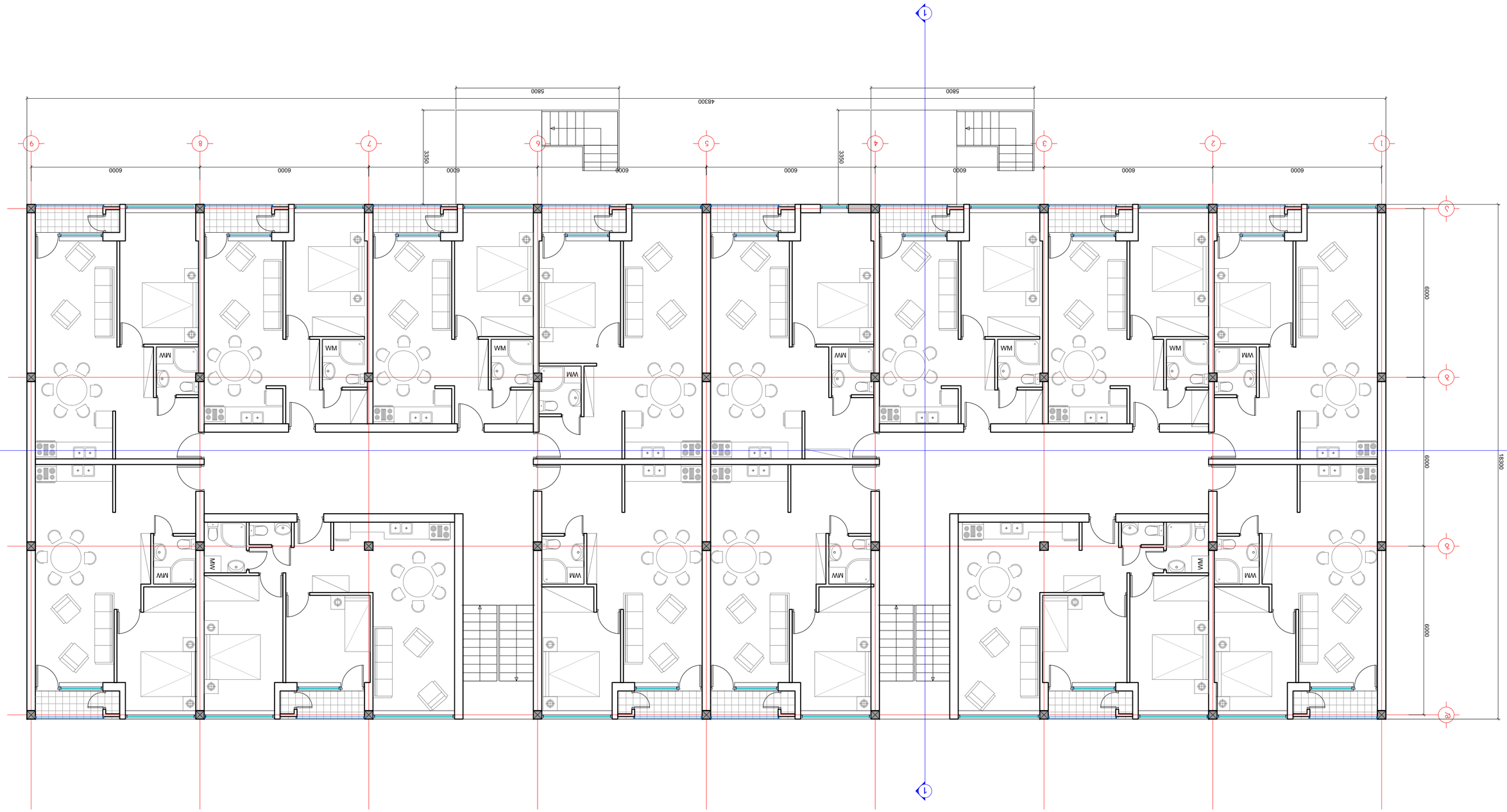

שם המבנה:	בית "מגן"
כתובת:	רחוב הגפן 1, מושב כפר ורדים, 4791000 טל: 09-7654321 פקס: 09-7654322
מהנדס:	ישראל ישראלי, רח' הברזל 5, תל אביב, 6789012 טל: 03-5551234
מודד:	--/---/----
מפת מדידה מעודכנת לתאריך:	15.03.2024
מספר גוש:	6789
מספר חלקה:	12
שטח החלקה:	1,250 מ"ר
שטח הבניה:	420 מ"ר
מספר תכנית:	2024/15
שלב:	היתר בניה
קנה מידה:	1:100
גיליון:	A-04

קנה מידה:	1:100
גודל:	A2
תאריך:	מרץ 18

מספר שרטוט:	A-05
גרסה:	1.3

שם הפרויקט:	בניין מגורים חדש
כתובת הפרויקט:	רחוב הרצל 12, תל אביב
שלב:	היתר בנייה
מהנדס:	אדריכל יוסי לוי
כתובת:	רחוב הרצל 12, תל אביב
טלפון:	03-5551234
דוא"ל:	yossi@levi-arch.co.il

מספר רישיון:	48291
שם המתכנן:	אדריכל יוסי לוי
כתובת:	רחוב הרצל 12, תל אביב
טלפון:	03-5551234
דוא"ל:	yossi@levi-arch.co.il

מספר רישיון:	48291
שם המתכנן:	אדריכל יוסי לוי
כתובת:	רחוב הרצל 12, תל אביב
טלפון:	03-5551234
דוא"ל:	yossi@levi-arch.co.il

מספר רישיון:	48291
שם המתכנן:	אדריכל יוסי לוי
כתובת:	רחוב הרצל 12, תל אביב
טלפון:	03-5551234
דוא"ל:	yossi@levi-arch.co.il

מספר רישיון:	48291
שם המתכנן:	אדריכל יוסי לוי
כתובת:	רחוב הרצל 12, תל אביב
טלפון:	03-5551234
דוא"ל:	yossi@levi-arch.co.il

מספר רישיון:	48291
שם המתכנן:	אדריכל יוסי לוי
כתובת:	רחוב הרצל 12, תל אביב
טלפון:	03-5551234
דוא"ל:	yossi@levi-arch.co.il

מספר רישיון:	48291
שם המתכנן:	אדריכל יוסי לוי
כתובת:	רחוב הרצל 12, תל אביב
טלפון:	03-5551234
דוא"ל:	yossi@levi-arch.co.il

