ქ. თბილისი, გორგასალის I ჩიხი #75ა



AB5

შპს "ეი ბი 5", არაყიშვილის ქ. #14 0179

თბილისი

სიტუაციური გეგმა

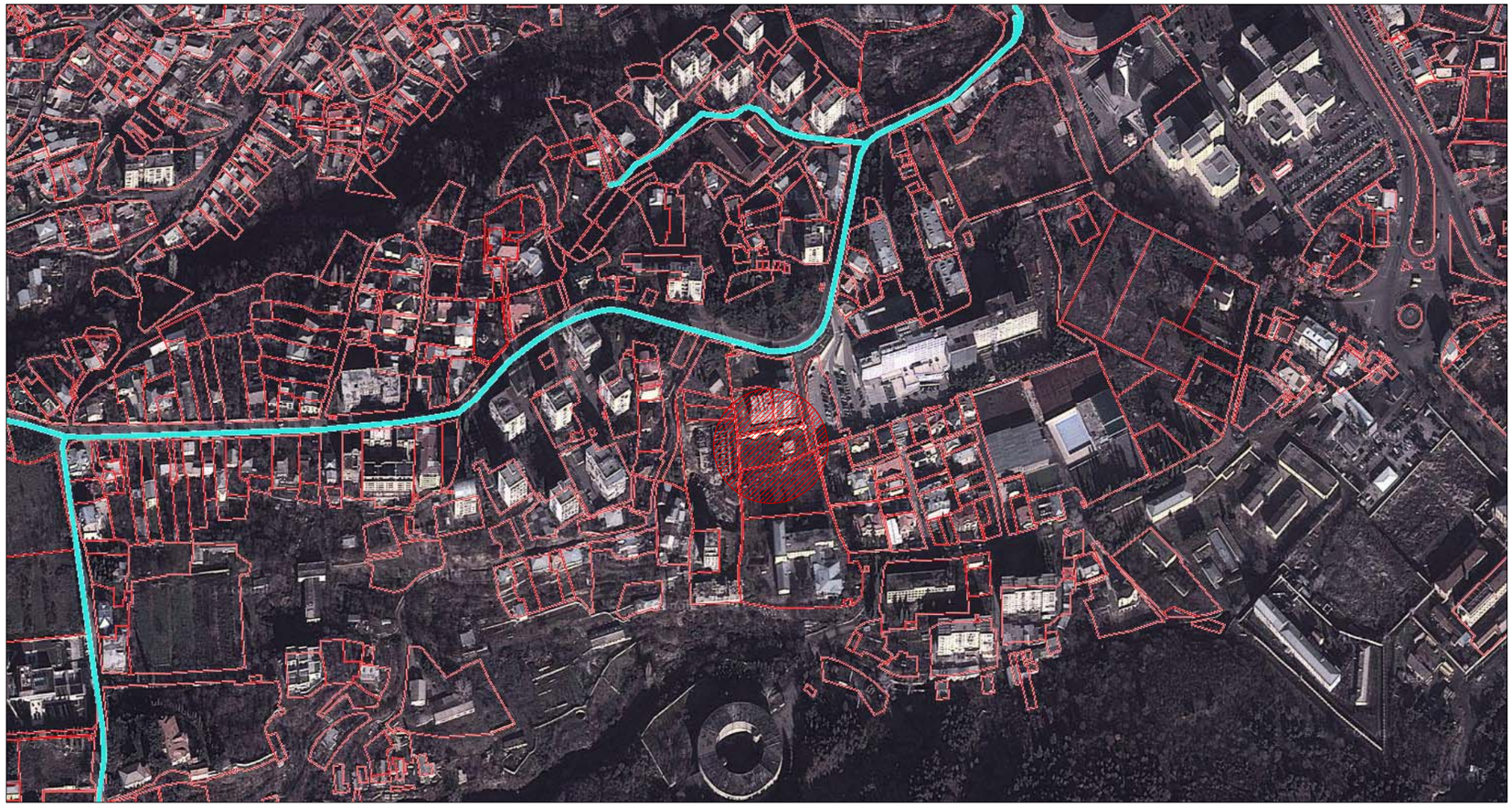

ფუნქციური ზონირება

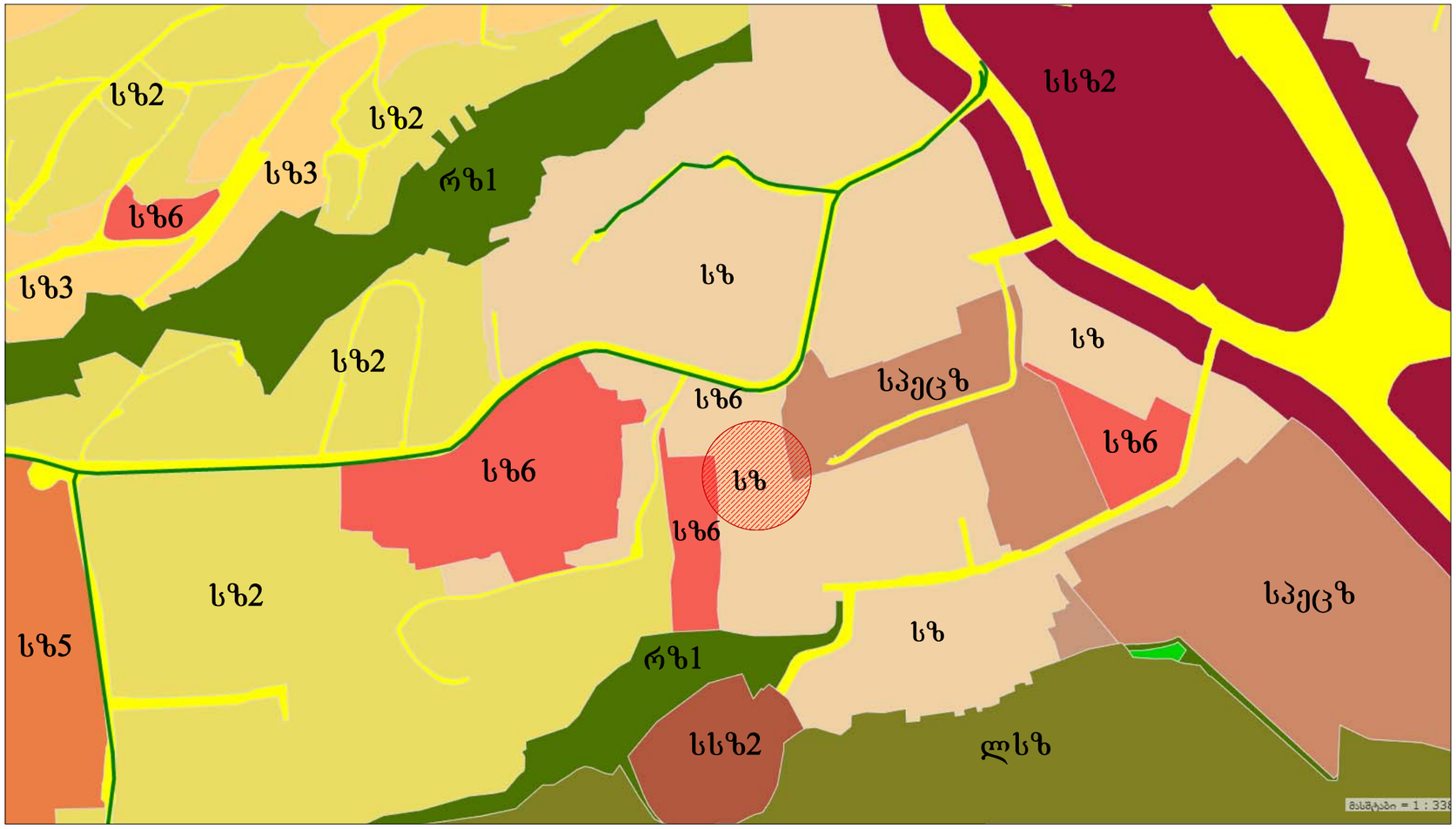

სატრანსპორტო სქემა

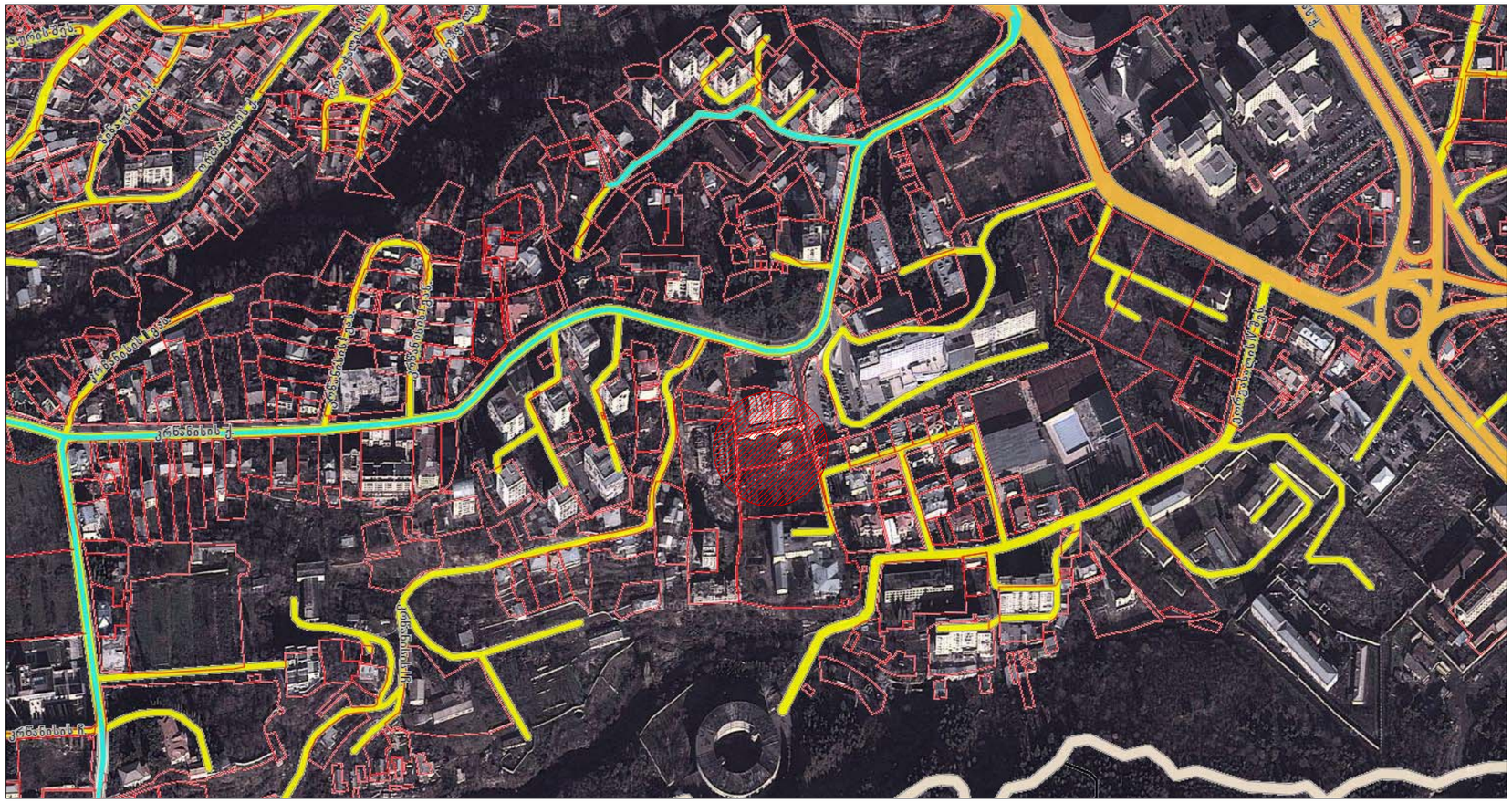

გენგეგმა. მ. 1:500

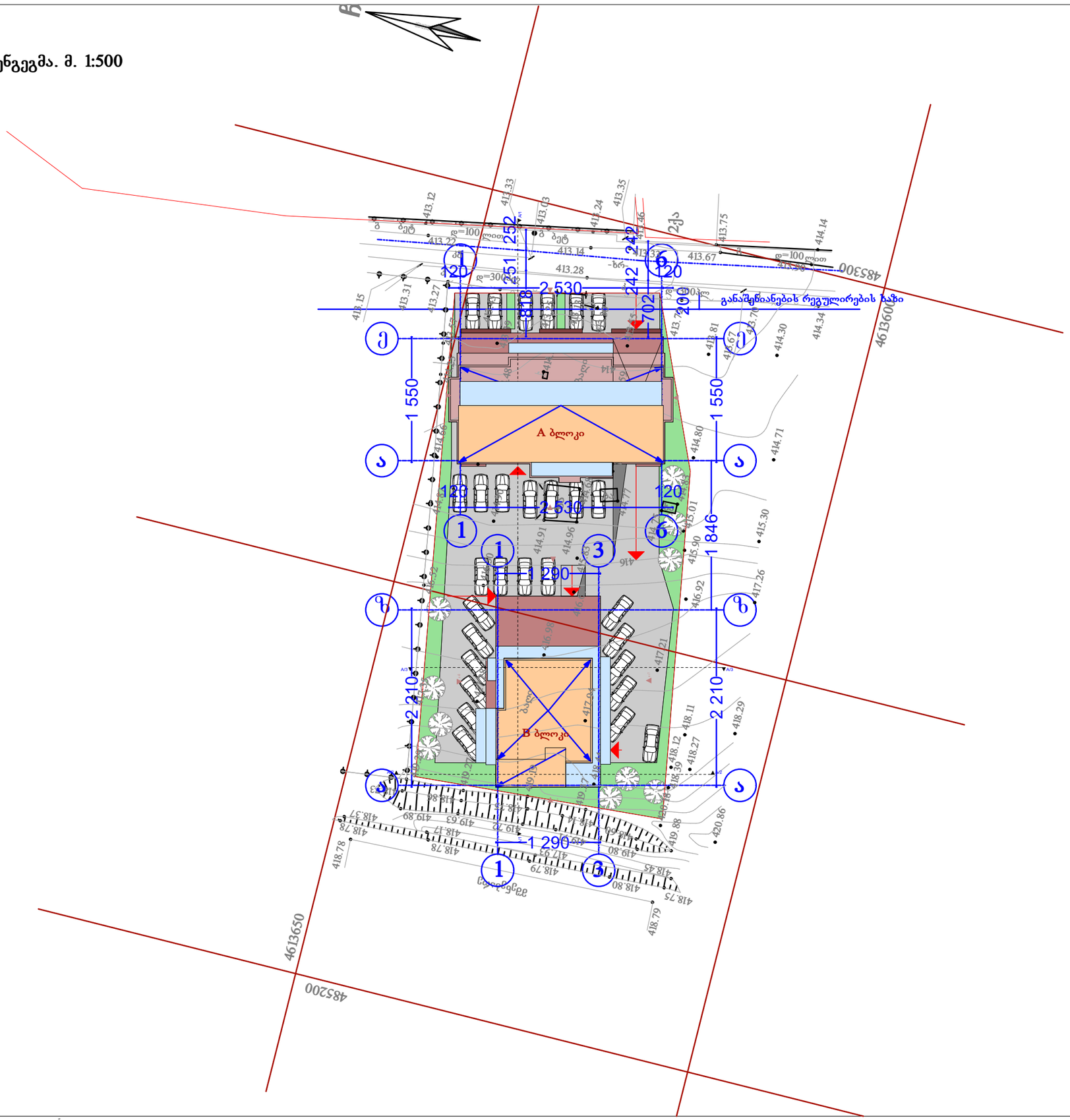

ექსპლიკაცია:

პირობითი აღნიშვნები:

შენიშვნები:

- წითელი ხაზი
- შენობაში შესასვლელი
- რეგულირების ხაზი
- ღერძის ხაზი

AB5

შ. პ. ს. ეი ბი 5, არაყიშვილის ქ. 14, 0179 თბილისი

დირექტორი: დ. ლოსაბერიძე

არქიტექტორი: დ. ჭკუასელი

არქიტექტორი: დ. ლოსაბერიძე

დამკვეთი:

პროექტის სახელწოდება:

საცხოვრებელი სახლი

ქ.თბილისი, გორგასლის I ჩიხი #75ა

არქიტექტურული ნაწილი

ნახაზი:

გენგეგმა

ფურცელი: A.43 (45)

მასშტაბი: 1:500 ფორმატი: A3

13.11.2014

ტოპოგადაღება. მ. 1:500

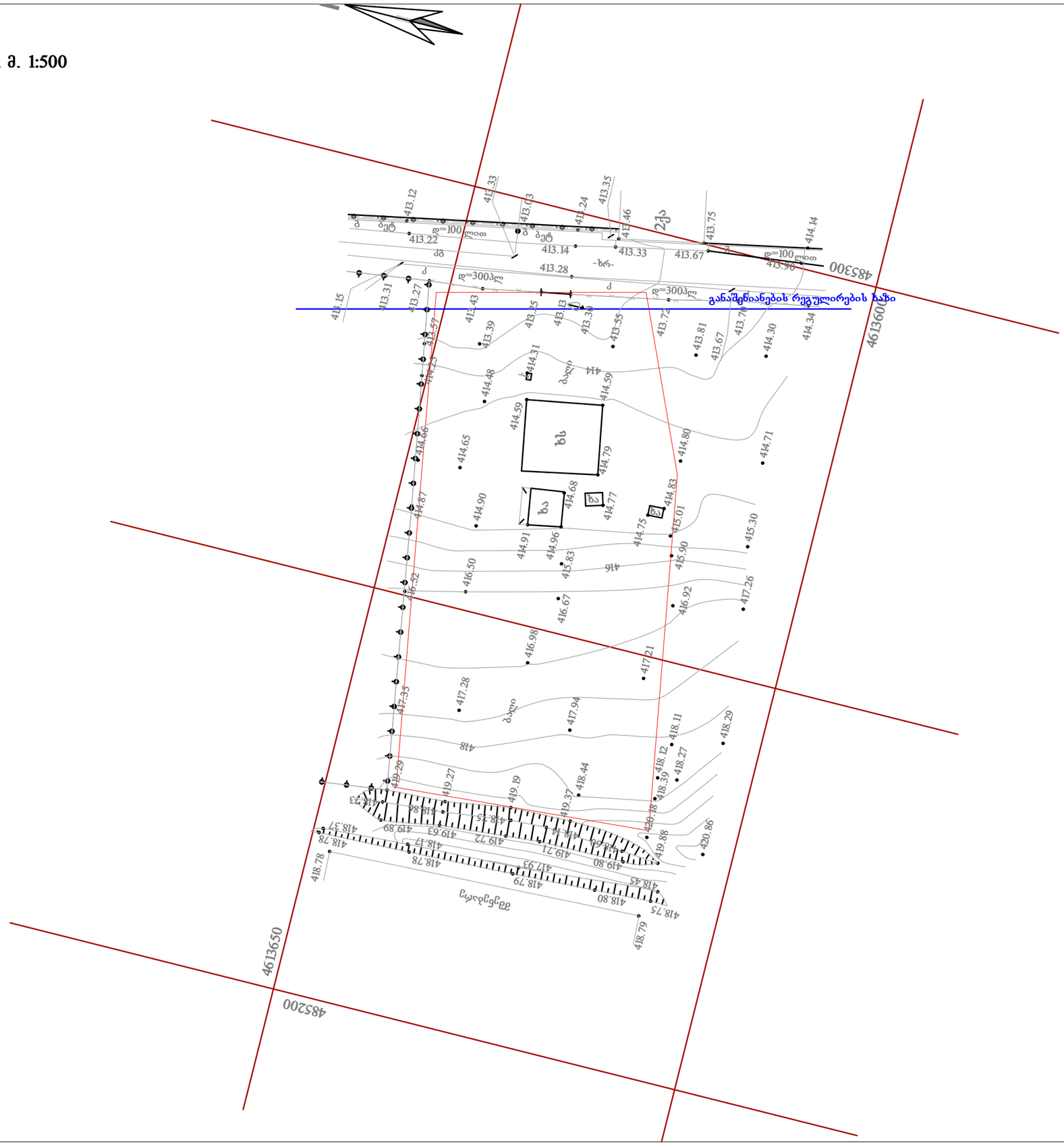

ექსპლიკაცია:

პირობითი აღნიშვნები:

შენიშვნები:

AB5

შ. პ. ს. ეი ბი 5, არაყიშვილის ქ. 14, 0179 თბილისი

დირექტორი: დ. ლოსაბერიძე

არქიტექტორი: დ. ჭკუასელი

არქიტექტორი: დ. ლოსაბერიძე

დამკვეთი:

პროექტის სახელწოდება:

საცხოვრებელი სახლი

ქ.თბილისი, გორგასლის I ჩიხი #75ა

არქიტექტურული ნაწილი

ნახაზი:

ტოპოგადაღება

ფურცელი: **A.44 (45)**

მასშტაბი: **1:500** ფორმატი: A3

13.11.2014


577 99 00 88


577 99 00 88

შეთანხმებული პროექტის ჭრილი A-1. მ. 1:100

A ბლოკი

B ბლოკი

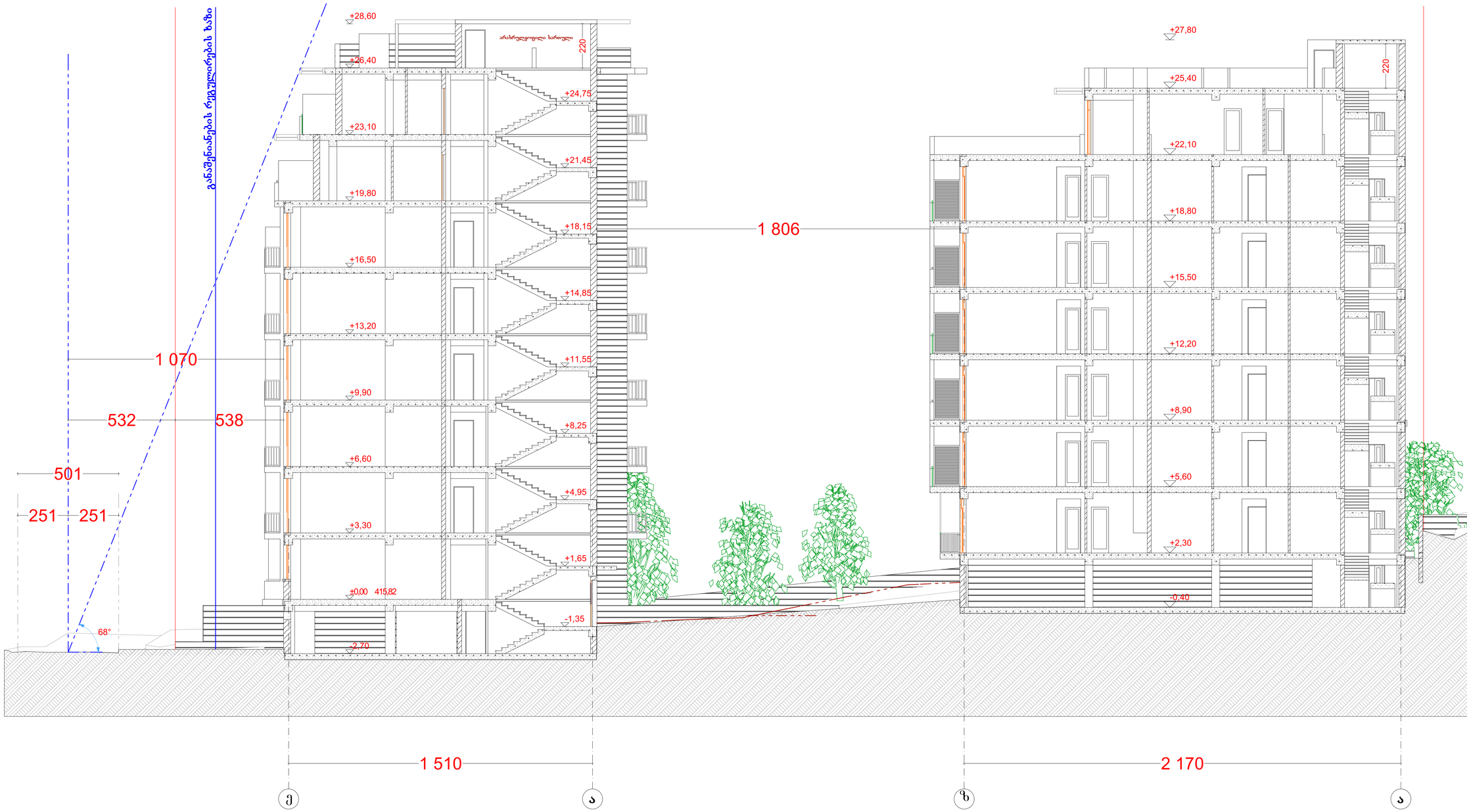

შენიშვნები:

ექსპლიკაცია:

პირობითი აღნიშვნები:

- წითელი ხაზი
- საავტო გზის ღერძის ხაზი
- რეგულირების ხაზი
- ღერძის ხაზი

AB5

შ. პ. ს. ეი ბი 5, არავიშვილის ქ. 14, 0179 თბილისი

დირექტორი: დ. ლილაბერიძე

არქიტექტორი: დ. ჭეჭელაშვილი

არქიტექტორი: დ. ლილაბერიძე

დამკვეთი:

პროექტის სახელწოდება:

საცხოვრებელი სახლი

ქ.თბილისი, გორგასლის I ჩიხი #75

არქიტექტურული ნაწილი

ნახაზის:

ჭრილი A-1

ფურცელი: A.22 (43)

მასშტაბი: 1:100 ფორმატი: A1

13.11.2014

კორექტირებული ვარიანტის ჭრილი A-1. მ. 1:100

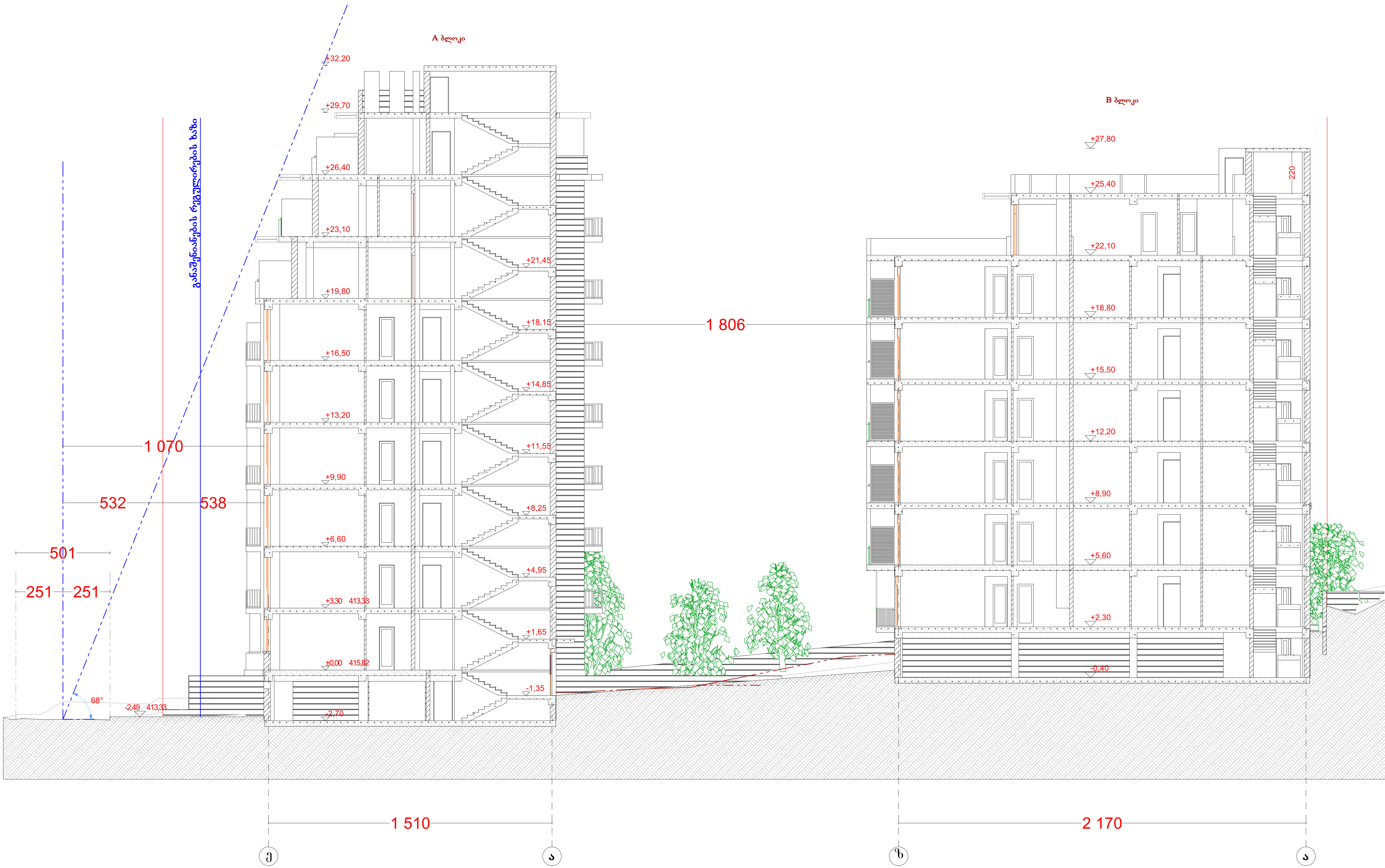

ექსპლიკაცია:

პირობითი აღნიშვნები:

შენიშვნები:

წითელი ხაზი
სავალი გზის ღერძის ხაზი
რეგულირების ხაზი
ღერძის ხაზი

AB5

შ. პ. ს. ეი ბი 5, არაყიშვილის ქ. 14, 0179 თბილისი

დირექტორი: დ. ლოსაბერიძე
არქიტექტორი: დ. ჭკუასელი
არქიტექტორი: დ. ლოსაბერიძე
დამკვეთი:

პროექტის სახელწოდება:
საცხოვრებელი სახლი
ქ.თბილისი, გორგასლის I ჩიხი #75ა

არქიტექტურული ნაწილი

ნახაზი:
ჭრილი A-1

ფურცელი: A.22 (45)

მასშტაბი: 1:100 ფორმატი: A1

13.11.2014

შეთანხმებული პროექტის რენდერი



შენიშვნები:

ექსპლიკაცია:

პირობითი აღნიშვნები:

AB5

შ. პ. ს. ეი ბი 5, არაყიშვილის ქ. 14, 0179 თბილისი

დირექტორი: დ. ლოსაბერიძე
არქიტექტორი: დ. ჭკუასელი
არქიტექტორი: დ. ლოსაბერიძე

დამკვეთი:

პროექტის სახელწოდება:
საცხოვრებელი სახლი
ქ.თბილისი, გორგასლის I ჩიხი #75ა

არქიტექტურული ნაწილი

ნახაზი:
რენდერი 1

ფურცელი: **A.34 (43)**

მასშტაბი: **1:500** ფორმატი: A3

13.11.2014

შეთანხმებული პროექტის რენდერი



შენიშვნები:

ექსპლიკაცია:

პირობითი აღნიშვნები:

AB5

შ. პ. ს. ეი ბი 5, არაყიშვილის ქ. 14, 0179 თბილისი

დირექტორი: დ. ლოსაბერიძე

არქიტექტორი: დ. ჭკუასელი

არქიტექტორი: დ. ლოსაბერიძე

დამკვეთი:

პროექტის სახელწოდება:

საცხოვრებელი სახლი

ქ.თბილისი, გორგასლის I ჩიხი #75ა

არქიტექტურული ნაწილი

ნახაზი:

რენდერი 2

ფურცელი: **A.35 (43)**

მასშტაბი: **1:500** ფორმატი: A3

13.11.2014

შეთანხმებული პროექტის რენდერი



შენიშვნები:

ექსპლიკაცია:

პირობითი აღნიშვნები:

AB5

შ. პ. ს. ეი ბი 5, არაყიშვილის ქ. 14, 0179 თბილისი

დირექტორი: დ. ლოსაბერიძე

არქიტექტორი: დ. ჭკუასელი

არქიტექტორი: დ. ლოსაბერიძე

დამკვეთი:

პროექტის სახელწოდება:

საცხოვრებელი სახლი

ქ.თბილისი, გორგასლის I ჩიხი #7ა

არქიტექტურული ნაწილი

ნახაზი:

რენდერი 3

ფურცელი: **A.36 (43)**

მასშტაბი: **1:625** ფორმატი: A3

13.11.2014

შეთანხმებული პროექტის ფოტომონტაჟი



შენიშვნები:

ექსპლიკაცია:

პირობითი აღნიშვნები:

AB5

შ. პ. ს. ეი ბი 5, არაყიშვილის ქ. 14, 0179 თბილისი

დირექტორი: დ. ლოსაბერიძე

არქიტექტორი: დ. ჭკუასელი

არქიტექტორი: დ. ლოსაბერიძე

დამკვეთი:

პროექტის სახელწოდება:

საცხოვრებელი სახლი

ქ.თბილისი, გორგასლის I ჩიხი #75ა

არქიტექტურული ნაწილი

ნახაზი:

მონტაჟი 1

ფურცელი: **A.37 (43)**

მასშტაბი: **1:133,33** ფორმატი: A3

13.11.2014

შეთანხმებული პროექტის ფოტომონტაჟი



შენიშვნები:

ექსპლიკაცია:

პირობითი აღნიშვნები:

AB5

შ. პ. ს. ეი ბი 5, არაყიშვილის ქ. 14, 0179 თბილისი

დირექტორი: დ. ლოსაბერიძე

არქიტექტორი: დ. ჭკუასელი

არქიტექტორი: დ. ლოსაბერიძე

დამკვეთი:

პროექტის სახელწოდება:

საცხოვრებელი სახლი

ქ.თბილისი, გორგასლის I ჩიხი #75ა

არქიტექტურული ნაწილი

ნახაზი:

მონტაჟი 2

ფურცელი: **A.38 (43)**

მასშტაბი: **1:133,33** ფორმატი: A3

13.11.2014

კორექტირებული ვარიანტის რენდერი



ექსპლიკაცია:

პირობითი აღნიშვნები:

შენიშვნები:

AB5

შ. პ. ს. ეი ბი 5, არაყიშვილის ქ. 14, 0179 თბილისი

დირექტორი: დ. ლოსაბერიძე
არქიტექტორი: დ. ჭკუასელი
არქიტექტორი: დ. ლოსაბერიძე

დამკვეთი:

პროექტის სახელწოდება:

საცხოვრებელი სახლი

ქ.თბილისი, გორგასლის I ჩიხი #75ა

არქიტექტურული ნაწილი

ნახაზი:

რენდერი 1

ფურცელი: A.35 (45)

მასშტაბი: 1:500 ფორმატი: A3

13.11.2014

კორექტირებული ვარიანტის რენდერი



ექსპლიკაცია:

პირობითი აღნიშვნები:

შენიშვნები:

AB5

შ. პ. ს. ეი ბი 5, არაყიშვილის ქ. 14, 0179 თბილისი

დირექტორი: დ. ლოსაბერიძე
არქიტექტორი: დ. ჭკუასელი
არქიტექტორი: დ. ლოსაბერიძე

დამკვეთი:

პროექტის სახელწოდება:

საცხოვრებელი სახლი

ქ.თბილისი, გორგასლის I ჩიხი #75ა

არქიტექტურული ნაწილი

ნახაზი:

რენდერი 2

ფურცელი: **A.36 (45)**

მასშტაბი: **1:500** ფორმატი: A3

13.11.2014

კორექტირებული ვარიანტის რენდერი



ექსპლიკაცია:

პირობითი აღნიშვნები:

შენიშვნები:

AB5

შ. პ. ს. ეი ბი 5, არაყიშვილის ქ. 14, 0179 თბილისი

დირექტორი: დ. ლოსაბერიძე

არქიტექტორი: დ. ჭკუასელი

არქიტექტორი: დ. ლოსაბერიძე

დამკვეთი:

პროექტის სახელწოდება:

საცხოვრებელი სახლი

ქ.თბილისი, გორგასლის I ჩიხი #75ა

არქიტექტურული ნაწილი

ნახაზი:

რენდერი 3

ფურცელი: **A.37 (45)**

მასშტაბი: **1:625** ფორმატი: A3

13.11.2014

კორექტირებული ვარიანტის ფოტომონტაჟი



ექსპლიკაცია:

პირობითი აღნიშვნები:

შენიშვნები:

AB5

შ. პ. ს. ეი ბი 5, არაყიშვილის ქ. 14, 0179 თბილისი

დირექტორი: დ. ლოსაბერიძე

არქიტექტორი: დ. ჭკუასელი

არქიტექტორი: დ. ლოსაბერიძე

დამკვეთი:

პროექტის სახელწოდება:

საცხოვრებელი სახლი

ქ.თბილისი, გორგასლის I ჩიხი #75ა

არქიტექტურული ნაწილი

ნახაზი:

მონტაჟი 1

ფურცელი: **A.38 (45)**

მასშტაბი: **1:133,33** ფორმატი: A3

13.11.2014

კორექტირებული ვარიანტის ფოტომონტაჟი



ექსპლიკაცია:

პირობითი აღნიშვნები:

შენიშვნები:

AB5

შ. პ. ს. ეი ბი 5, არაყიშვილის ქ. 14, 0179 თბილისი

დირექტორი: დ. ლოსაბერიძე

არქიტექტორი: დ. ჭკუასელი

არქიტექტორი: დ. ლოსაბერიძე

დამკვეთი:

პროექტის სახელწოდება:

საცხოვრებელი სახლი

ქ.თბილისი, გორგასლის I ჩიხი #75ა

არქიტექტურული ნაწილი

ნახაზი:

მონტაჟი 2

ფურცელი: **A.39 (45)**

მასშტაბი: **1:133,33** ფორმატი: A3

13.11.2014