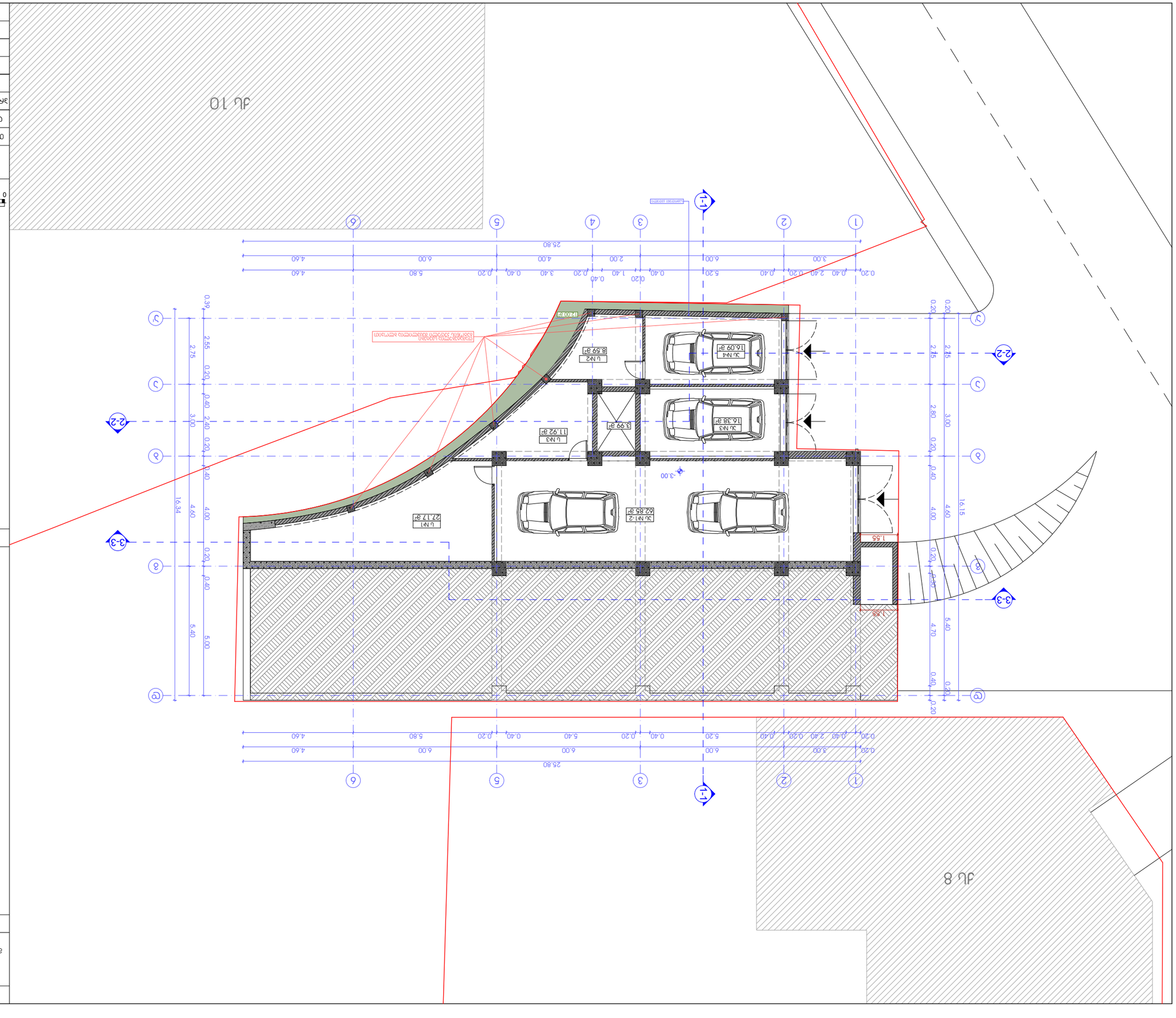

Ситуационен план

Ju №1-2 - Двуетажна жилищна сграда

u №1 - Гараж

Разположение на сградата в поземления имот:

Застроена площ на сградата - 146.99 м²

Площ за озеленяване - 976.32 м²

Площ за паркоместа - 51.67 м² (за 3 броя леки автомобила)

Мащаб	1:100
Кота на терена	-3.00 спрямо нулата на строежа
Кота на първи етаж	±0.00
Кота на корниз	+6.15 спрямо нулата на строежа
Кота на най-висока точка	+6.55 спрямо нулата на строежа
Кота на най-ниска точка	-3.00 спрямо нулата на строежа
Разгъната застроена площ	293.98 м²
Плътност на застрояване	15.04 %
Коефициент на интензивност	0.30
Брой етажи	2
Височина на сградата	9.55 м

Проектът е изготвен съгласно Наредба №7 от 22.12.2003 г. за правила и нормативи за проектиране на сгради и съоръжения, обн. ДВ бр. 5 от 16.01.2004 г., изм. ДВ бр. 1 от 03.01.2006 г., изм. ДВ бр. 33 от 13.04.2010 г., изм. ДВ бр. 41 от 24.05.2011 г., изм. ДВ бр. 20 от 06.03.2012 г., изм. ДВ бр. 1 от 04.01.2013 г., изм. ДВ бр. 98 от 10.12.2014 г., изм. ДВ бр. 13 от 12.02.2016 г., изм. ДВ бр. 85 от 24.10.2017 г., изм. ДВ бр. 86 от 27.10.2017 г., изм. ДВ бр. 1 от 04.01.2019 г., изм. ДВ бр. 7 от 24.01.2020 г., изм. ДВ бр. 58 от 17.07.2020 г., изм. ДВ бр. 101 от 22.12.2020 г., изм. ДВ бр. 7 от 22.01.2021 г., изм. ДВ бр. 39 от 07.05.2021 г., изм. ДВ бр. 54 от 09.07.2021 г., изм. ДВ бр. 88 от 05.11.2021 г., изм. ДВ бр. 13 от 15.02.2022 г., изм. ДВ бр. 20 от 04.03.2022 г., изм. ДВ бр. 97 от 06.12.2022 г., изм. ДВ бр. 98 от 13.12.2022 г., изм. ДВ бр. 1 от 03.01.2023 г., изм. ДВ бр. 33 от 21.04.2023 г., изм. ДВ бр. 84 от 24.10.2023 г., изм. ДВ бр. 85 от 27.10.2023 г., изм. ДВ бр. 1 от 02.01.2024 г., изм. ДВ бр. 2 от 05.01.2024 г., изм. ДВ бр. 3 от 09.01.2024 г., изм. ДВ бр. 4 от 12.01.2024 г., изм. ДВ бр. 5 от 16.01.2024 г., изм. ДВ бр. 6 от 19.01.2024 г., изм. ДВ бр. 7 от 23.01.2024 г., изм. ДВ бр. 8 от 26.01.2024 г., изм. ДВ бр. 9 от 30.01.2024 г., изм. ДВ бр. 10 от 02.02.2024 г., изм. ДВ бр. 11 от 06.02.2024 г., изм. ДВ бр. 12 от 09.02.2024 г., изм. ДВ бр. 13 от 13.02.2024 г., изм. ДВ бр. 14 от 16.02.2024 г., изм. ДВ бр. 15 от 20.02.2024 г., изм. ДВ бр. 16 от 23.02.2024 г., изм. ДВ бр. 17 от 27.02.2024 г., изм. ДВ бр. 18 от 01.03.2024 г., изм. ДВ бр. 19 от 05.03.2024 г., изм. ДВ бр. 20 от 08.03.2024 г., изм. ДВ бр. 21 от 12.03.2024 г., изм. ДВ бр. 22 от 15.03.2024 г., изм. ДВ бр. 23 от 19.03.2024 г., изм. ДВ бр. 24 от 22.03.2024 г., изм. ДВ бр. 25 от 26.03.2024 г., изм. ДВ бр. 26 от 29.03.2024 г., изм. ДВ бр. 27 от 02.04.2024 г., изм. ДВ бр. 28 от 05.04.2024 г., изм. ДВ бр. 29 от 09.04.2024 г., изм. ДВ бр. 30 от 12.04.2024 г., изм. ДВ бр. 31 от 16.04.2024 г., изм. ДВ бр. 32 от 19.04.2024 г., изм. ДВ бр. 33 от 23.04.2024 г., изм. ДВ бр. 34 от 26.04.2024 г., изм. ДВ бр. 35 от 30.04.2024 г., изм. ДВ бр. 36 от 03.05.2024 г., изм. ДВ бр. 37 от 07.05.2024 г., изм. ДВ бр. 38 от 10.05.2024 г., изм. ДВ бр. 39 от 14.05.2024 г., изм. ДВ бр. 40 от 17.05.2024 г., изм. ДВ бр. 41 от 21.05.2024 г., изм. ДВ бр. 42 от 24.05.2024 г., изм. ДВ бр. 43 от 28.05.2024 г., изм. ДВ бр. 44 от 31.05.2024 г., изм. ДВ бр. 45 от 04.06.2024 г., изм. ДВ бр. 46 от 07.06.2024 г., изм. ДВ бр. 47 от 11.06.2024 г., изм. ДВ бр. 48 от 14.06.2024 г., изм. ДВ бр. 49 от 18.06.2024 г., изм. ДВ бр. 50 от 21.06.2024 г., изм. ДВ бр. 51 от 25.06.2024 г., изм. ДВ бр. 52 от 28.06.2024 г., изм. ДВ бр. 53 от 02.07.2024 г., изм. ДВ бр. 54 от 05.07.2024 г., изм. ДВ бр. 55 от 09.07.2024 г., изм. ДВ бр. 56 от 12.07.2024 г., изм. ДВ бр. 57 от 16.07.2024 г., изм. ДВ бр. 58 от 19.07.2024 г., изм. ДВ бр. 59 от 23.07.2024 г., изм. ДВ бр. 60 от 26.07.2024 г., изм. ДВ бр. 61 от 30.07.2024 г., изм. ДВ бр. 62 от 02.08.2024 г., изм. ДВ бр. 63 от 06.08.2024 г., изм. ДВ бр. 64 от 09.08.2024 г., изм. ДВ бр. 65 от 13.08.2024 г., изм. ДВ бр. 66 от 16.08.2024 г., изм. ДВ бр. 67 от 20.08.2024 г., изм. ДВ бр. 68 от 23.08.2024 г., изм. ДВ бр. 69 от 27.08.2024 г., изм. ДВ бр. 70 от 30.08.2024 г., изм. ДВ бр. 71 от 03.09.2024 г., изм. ДВ бр. 72 от 06.09.2024 г., изм. ДВ бр. 73 от 10.09.2024 г., изм. ДВ бр. 74 от 13.09.2024 г., изм. ДВ бр. 75 от 17.09.2024 г., изм. ДВ бр. 76 от 20.09.2024 г., изм. ДВ бр. 77 от 24.09.2024 г., изм. ДВ бр. 78 от 27.09.2024 г., изм. ДВ бр. 79 от 01.10.2024 г., изм. ДВ бр. 80 от 04.10.2024 г., изм. ДВ бр. 81 от 08.10.2024 г., изм. ДВ бр. 82 от 11.10.2024 г., изм. ДВ бр. 83 от 15.10.2024 г., изм. ДВ бр. 84 от 18.10.2024 г., изм. ДВ бр. 85 от 22.10.2024 г., изм. ДВ бр. 86 от 25.10.2024 г., изм. ДВ бр. 87 от 29.10.2024 г., изм. ДВ бр. 88 от 01.11.2024 г., изм. ДВ бр. 89 от 05.11.2024 г., изм. ДВ бр. 90 от 08.11.2024 г., изм. ДВ бр. 91 от 12.11.2024 г., изм. ДВ бр. 92 от 15.11.2024 г., изм. ДВ бр. 93 от 19.11.2024 г., изм. ДВ бр. 94 от 22.11.2024 г., изм. ДВ бр. 95 от 26.11.2024 г., изм. ДВ бр. 96 от 29.11.2024 г., изм. ДВ бр. 97 от 03.12.2024 г., изм. ДВ бр. 98 от 06.12.2024 г., изм. ДВ бр. 99 от 10.12.2024 г., изм. ДВ бр. 100 от 13.12.2024 г., изм. ДВ бр. 101 от 17.12.2024 г., изм. ДВ бр. 102 от 20.12.2024 г., изм. ДВ бр. 103 от 24.12.2024 г., изм. ДВ бр. 104 от 27.12.2024 г., изм. ДВ бр. 105 от 31.12.2024 г., изм. ДВ бр. 106 от 03.01.2025 г., изм. ДВ бр. 107 от 07.01.2025 г., изм. ДВ бр. 108 от 10.01.2025 г., изм. ДВ бр. 109 от 14.01.2025 г., изм. ДВ бр. 110 от 17.01.2025 г., изм. ДВ бр. 111 от 21.01.2025 г., изм. ДВ бр. 112 от 24.01.2025 г., изм. ДВ бр. 113 от 28.01.2025 г., изм. ДВ бр. 114 от 31.01.2025 г., изм. ДВ бр. 115 от 04.02.2025 г., изм. ДВ бр. 116 от 07.02.2025 г., изм. ДВ бр. 117 от 11.02.2025 г., изм. ДВ бр. 118 от 14.02.2025 г., изм. ДВ бр. 119 от 18.02.2025 г., изм. ДВ бр. 120 от 21.02.2025 г., изм. ДВ бр. 121 от 25.02.2025 г., изм. ДВ бр. 122 от 28.02.2025 г., изм. ДВ бр. 123 от 04.03.2025 г., изм. ДВ бр. 124 от 07.03.2025 г., изм. ДВ бр. 125 от 11.03.2025 г., изм. ДВ бр. 126 от 14.03.2025 г., изм. ДВ бр. 127 от 18.03.2025 г., изм. ДВ бр. 128 от 21.03.2025 г., изм. ДВ бр. 129 от 25.03.2025 г., изм. ДВ бр. 130 от 28.03.2025 г., изм. ДВ бр. 131 от 01.04.2025 г., изм. ДВ бр. 132 от 04.04.2025 г., изм. ДВ бр. 133 от 08.04.2025 г., изм. ДВ бр. 134 от 11.04.2025 г., изм. ДВ бр. 135 от 15.04.2025 г., изм. ДВ бр. 136 от 18.04.2025 г., изм. ДВ бр. 137 от 22.04.2025 г., изм. ДВ бр. 138 от 25.04.2025 г., изм. ДВ бр. 139 от 29.04.2025 г., изм. ДВ бр. 140 от 02.05.2025 г., изм. ДВ бр. 141 от 06.05.2025 г., изм. ДВ бр. 142 от 09.05.2025 г., изм. ДВ бр. 143 от 13.05.2025 г., изм. ДВ бр. 144 от 16.05.2025 г., изм. ДВ бр. 145 от 20.05.2025 г., изм. ДВ бр. 146 от 23.05.2025 г., изм. ДВ бр. 147 от 27.05.2025 г., изм. ДВ бр. 148 от 30.05.2025 г., изм. ДВ бр. 149 от 03.06.2025 г., изм. ДВ бр. 150 от 06.06.2025 г., изм. ДВ бр. 151 от 10.06.2025 г., изм. ДВ бр. 152 от 13.06.2025 г., изм. ДВ бр. 153 от 17.06.2025 г., изм. ДВ бр. 154 от 20.06.2025 г., изм. ДВ бр. 155 от 24.06.2025 г., изм. ДВ бр. 156 от 27.06.2025 г., изм. ДВ бр. 157 от 01.07.2025 г., изм. ДВ бр. 158 от 04.07.2025 г., изм. ДВ бр. 159 от 08.07.2025 г., изм. ДВ бр. 160 от 11.07.2025 г., изм. ДВ бр. 161 от 15.07.2025 г., изм. ДВ бр. 162 от 18.07.2025 г., изм. ДВ бр. 163 от 22.07.2025 г., изм. ДВ бр. 164 от 25.07.2025 г., изм. ДВ бр. 165 от 29.07.2025 г., изм. ДВ бр. 166 от 01.08.2025 г., изм. ДВ бр. 167 от 05.08.2025 г., изм. ДВ бр. 168 от 08.08.2025 г., изм. ДВ бр. 169 от 12.08.2025 г., изм. ДВ бр. 170 от 15.08.2025 г., изм. ДВ бр. 171 от 19.08.2025 г., изм. ДВ бр. 172 от 22.08.2025 г., изм. ДВ бр. 173 от 26.08.2025 г., изм. ДВ бр. 174 от 29.08.2025 г., изм. ДВ бр. 175 от 02.09.2025 г., изм. ДВ бр. 176 от 05.09.2025 г., изм. ДВ бр. 177 от 09.09.2025 г., изм. ДВ бр. 178 от 12.09.2025 г., изм. ДВ бр. 179 от 16.09.2025 г., изм. ДВ бр. 180 от 19.09.2025 г., изм. ДВ бр. 181 от 23.09.2025 г., изм. ДВ бр. 182 от 26.09.2025 г., изм. ДВ бр. 183 от 30.09.2025 г., изм. ДВ бр. 184 от 03.10.2025 г., изм. ДВ бр. 185 от 07.10.2025 г., изм. ДВ бр. 186 от 10.10.2025 г., изм. ДВ бр. 187 от 14.10.2025 г., изм. ДВ бр. 188 от 17.10.2025 г., изм. ДВ бр. 189 от 21.10.2025 г., изм. ДВ бр. 190 от 24.10.2025 г., изм. ДВ бр. 191 от 28.10.2025 г., изм. ДВ бр. 192 от 31.10.2025 г., изм. ДВ бр. 193 от 04.11.2025 г., изм. ДВ бр. 194 от 07.11.2025 г., изм. ДВ бр. 195 от 11.11.2025 г., изм. ДВ бр. 196 от 14.11.2025 г., изм. ДВ бр. 197 от 18.11.2025 г., изм. ДВ бр. 198 от 21.11.2025 г., изм. ДВ бр. 199 от 25.11.2025 г., изм. ДВ бр. 200 от 28.11.2025 г., изм. ДВ бр. 201 от 02.12.2025 г., изм. ДВ бр. 202 от 05.12.2025 г., изм. ДВ бр. 203 от 09.12.2025 г., изм. ДВ бр. 204 от 12.12.2025 г., изм. ДВ бр. 205 от 16.12.2025 г., изм. ДВ бр. 206 от 19.12.2025 г., изм. ДВ бр. 207 от 23.12.2025 г., изм. ДВ бр. 208 от 26.12.2025 г., изм. ДВ бр. 209 от 30.12.2025 г., изм. ДВ бр. 210 от 02.01.2026 г., изм. ДВ бр. 211 от 06.01.2026 г., изм. ДВ бр. 212 от 09.01.2026 г., изм. ДВ бр. 213 от 13.01.2026 г., изм. ДВ бр. 214 от 16.01.2026 г., изм. ДВ бр. 215 от 20.01.2026 г., изм. ДВ бр. 216 от 23.01.2026 г., изм. ДВ бр. 217 от 27.01.2026 г., изм. ДВ бр. 218 от 30.01.2026 г., изм. ДВ бр. 219 от 03.02.2026 г., изм. ДВ бр. 220 от 06.02.2026 г., изм. ДВ бр. 221 от 10.02.2026 г., изм. ДВ бр. 222 от 13.02.2026 г., изм. ДВ бр. 223 от 17.02.2026 г., изм. ДВ бр. 224 от 20.02.2026 г., изм. ДВ бр. 225 от 24.02.2026 г., изм. ДВ бр. 226 от 27.02.2026 г., изм. ДВ бр. 227 от 03.03.2026 г., изм. ДВ бр. 228 от 06.03.2026 г., изм. ДВ бр. 229 от 10.03.2026 г., изм. ДВ бр. 230 от 13.03.2026 г., изм. ДВ бр. 231 от 17.03.2026 г., изм. ДВ бр. 232 от 20.03.2026 г., изм. ДВ бр. 233 от 24.03.2026 г., изм. ДВ бр. 234 от 27.03.2026 г., изм. ДВ бр. 235 от 31.03.2026 г., изм. ДВ бр. 236 от 03.04.2026 г., изм. ДВ бр. 237 от 07.04.2026 г., изм. ДВ бр. 238 от 10.04.2026 г., изм. ДВ бр. 239 от 14.04.2026 г., изм. ДВ бр. 240 от 17.04.2026 г., изм. ДВ бр. 241 от 21.04.2026 г., изм. ДВ бр. 242 от 24.04.2026 г., изм. ДВ бр. 243 от 28.04.2026 г., изм. ДВ бр. 244 от 01.05.2026 г., изм. ДВ бр. 245 от 05.05.2026 г., изм. ДВ бр. 246 от 08.05.2026 г., изм. ДВ бр. 247 от 12.05.2026 г., изм. ДВ бр. 248 от 15.05.2026 г., изм. ДВ бр. 249 от 19.05.2026 г., изм. ДВ бр. 250 от 22.05.2026 г., изм. ДВ бр. 251 от 26.05.2026 г., изм. ДВ бр. 252 от 29.05.2026 г., изм. ДВ бр. 253 от 02.06.2026 г., изм. ДВ бр. 254 от 05.06.2026 г., изм. ДВ бр. 255 от 09.06.2026 г., изм. ДВ бр. 256 от 12.06.2026 г., изм. ДВ бр. 257 от 16.06.2026 г., изм. ДВ бр. 258 от 19.06.2026 г., изм. ДВ бр. 259 от 23.06.2026 г., изм. ДВ бр. 260 от 26.06.2026 г., изм. ДВ бр. 261 от 30.06.2026 г., изм. ДВ бр. 262 от 03.07.2026 г., изм. ДВ бр. 263 от 07.07.2026 г., изм. ДВ бр. 264 от 10.07.2026 г., изм. ДВ бр. 265 от 14.07.2026 г., изм. ДВ бр. 266 от 17.07.2026 г., изм. ДВ бр. 267 от 21.07.2026 г., изм. ДВ бр. 268 от 24.07.2026 г., изм. ДВ бр. 269 от 28.07.2026 г., изм. ДВ бр. 270 от 31.07.2026 г., изм. ДВ бр. 271 от 04.08.2026 г., изм. ДВ бр. 272 от 07.08.2026 г., изм. ДВ бр. 273 от 11.08.2026 г., изм. ДВ бр. 274 от 14.08.2026 г., изм. ДВ бр. 275 от 18.08.2026 г., изм. ДВ бр. 276 от 21.08.2026 г., изм. ДВ бр. 277 от 25.08.2026 г., изм. ДВ бр. 278 от 28.08.2026 г., изм. ДВ бр. 279 от 01.09.2026 г., изм. ДВ бр. 280 от 04.09.2026 г., изм. ДВ бр. 281 от 08.09.2026 г., изм. ДВ бр. 282 от 11.09.2026 г., изм. ДВ бр. 283 от 15.09.2026 г., изм. ДВ бр. 284 от 18.09.2026 г., изм. ДВ бр. 285 от 22.09.2026 г., изм. ДВ бр. 286 от 25.09.2026 г., изм. ДВ бр. 287 от 29.09.2026 г., изм. ДВ бр. 288 от 02.10.2026 г., изм. ДВ бр. 289 от 06.10.2026 г., изм. ДВ бр. 290 от 09.10.2026 г., изм. ДВ бр. 291 от 13.10.2026 г., изм. ДВ бр. 292 от 16.10.2026 г., изм. ДВ бр. 293 от 20.10.2026 г., изм. ДВ бр. 294 от 23.10.2026 г., изм. ДВ бр. 295 от 27.10.2026 г., изм. ДВ бр. 296 от 30.10.2026 г., изм. ДВ бр. 297 от 03.11.2026 г., изм. ДВ бр. 298 от 06.11.2026 г., изм. ДВ бр. 299 от 10.11.2026 г., изм. ДВ бр. 300 от 13.11.2026 г., изм. ДВ бр. 301 от 17.11.2026 г., изм. ДВ бр. 302 от 20.11.2026 г., изм. ДВ бр. 303 от 24.11.2026 г., изм. ДВ бр. 304 от 27.11.2026 г., изм. ДВ бр. 305 от 01.12.2026 г., изм. ДВ бр. 306 от 04.12.2026 г., изм. ДВ бр. 307 от 08.12.2026 г., изм. ДВ бр. 308 от 11.12.2026 г., изм. ДВ бр. 309 от 15.12.2026 г., изм. ДВ бр. 310 от 18.12.2026 г., изм. ДВ бр. 311 от 22.12.2026 г., изм. ДВ бр. 312 от 25.12.2026 г., изм. ДВ бр. 313 от 29.12.2026 г., изм. ДВ бр. 314 от 01.01.2027 г., изм. ДВ бр. 315 от 05.01.2027 г., изм. ДВ бр. 316 от 08.01.2027 г., изм. ДВ бр. 317 от 12.01.2027 г., изм. ДВ бр. 318 от 15.01.2027 г., изм. ДВ бр. 319 от 19.01.2027 г., изм. ДВ бр. 320 от 22.01.2027 г., изм. ДВ бр. 321 от 26.01.2027 г., изм. ДВ бр. 322 от 29.01.2027 г., изм. ДВ бр. 323 от 02.02.2027 г., изм. ДВ бр. 324 от 05.02.2027 г., изм. ДВ бр. 325 от 09.02.2027 г., изм. ДВ бр. 326 от 12.02.2027 г., изм. ДВ бр. 327 от 16.02.2027 г., изм. ДВ бр. 328 от 19.02.2027 г., изм. ДВ бр. 329 от 23.02.2027 г., изм. ДВ бр. 330 от 26.02.2027 г., изм. ДВ бр. 331 от 02.03.2027 г., изм. ДВ бр. 332 от 05.03.2027 г., изм. ДВ бр. 333 от 09.03.2027 г., изм. ДВ бр. 334 от 12.03.2027 г., изм. ДВ бр. 335 от 16.03.2027 г., изм. ДВ бр. 336 от 19.03.2027 г., изм. ДВ бр. 337 от 23.03.2027 г., изм. ДВ бр. 338 от 26.03.2027 г., изм. ДВ бр. 339 от 30.03.2027 г., изм. ДВ бр. 340 от 02.04.2027 г., изм. ДВ бр. 341 от 06.04.2027 г., изм. ДВ бр. 342 от 09.04.2027 г., изм. ДВ бр. 343 от 13.04.2027 г., изм. ДВ бр. 344 от 16.04.2027 г., изм. ДВ бр. 345 от 20.04.2027 г., изм. ДВ бр. 346 от 23.04.2027 г., изм. ДВ бр. 347 от 27.04.2027 г., изм. ДВ бр. 348 от 30.04.2027 г., изм. ДВ бр. 349 от 04.05.2027 г., изм. ДВ бр. 350 от 07.05.2027 г., изм. ДВ бр. 351 от 11.05.2027 г., изм. ДВ бр. 352 от 14.05.2027 г., изм. ДВ бр. 353 от 18.05.2027 г., изм. ДВ бр. 354 от 21.05.2027 г., изм. ДВ бр. 355 от 25.05.2027 г., изм. ДВ бр. 356 от 28.05.2027 г., изм. ДВ бр. 357 от 01.06.2027 г., изм. ДВ бр. 358 от 04.06.2027 г., изм. ДВ бр. 359 от 08.06.2027 г., изм. ДВ бр. 360 от 11.06.2027 г., изм. ДВ бр. 361 от 15.06.2027 г., изм. ДВ бр. 362 от 18.06.2027 г., изм. ДВ бр. 363 от 22.06.2027 г., изм. ДВ бр. 364 от 25.06.2027 г., изм. ДВ бр. 365 от 29.06.2027 г., изм. ДВ бр. 366 от 02.07.2027 г., изм. ДВ бр. 367 от 06.07.2027 г., изм. ДВ бр. 368 от 09.07.2027 г., изм. ДВ бр. 369 от 13.07.2027 г., изм. ДВ бр. 370 от 16.07.2027 г., изм. ДВ бр. 371 от 20.07.2027 г., изм. ДВ бр. 372 от 23.07.2027 г., изм. ДВ бр. 373 от 27.07.2027 г., изм. ДВ бр. 374 от 30.07.2027 г., изм. ДВ бр. 375 от 03.08.2027 г., изм. ДВ бр. 376 от 06.08.2027 г., изм. ДВ бр. 377 от 10.08.2027 г., изм. ДВ бр. 378 от 13.08.2027 г., изм. ДВ бр. 379 от 17.08.2027 г., изм. ДВ бр. 380 от 20.08.2027 г., изм. ДВ бр. 381 от 24.08.2027 г., изм. ДВ бр. 382 от 27.08.2027 г., изм. ДВ бр. 383 от 31.08.2027 г., изм. ДВ бр. 384 от 03.09.2027 г., изм. ДВ бр. 385 от 07.09.2027 г., изм. ДВ бр. 386 от 10.09.2027 г., изм. ДВ бр. 387 от 14.09.2027 г., изм. ДВ бр. 388 от 17.09.2027 г., изм. ДВ бр. 389 от 21.09.2027 г., изм. ДВ бр. 390 от 24.09.2027 г., изм. ДВ бр. 391 от 28.09.2027 г., изм. ДВ бр. 392 от 01.10.2027 г., изм. ДВ бр. 393 от 05.10.2027 г., изм. ДВ бр. 394 от 08.10.2027 г., изм. ДВ бр. 395 от 12.10.2027 г., изм. ДВ бр. 396 от 15.10.2027 г., изм. ДВ бр. 397 от 19.10.2027 г., изм. ДВ бр. 398 от 22.10.2027 г., изм. ДВ бр. 399 от 26.10.2027 г., изм. ДВ бр. 400 от 29.10.2027 г., изм. ДВ бр. 401 от 02.11.2027 г., изм. ДВ бр. 402 от 05.11.2027 г., изм. ДВ бр. 403 от 09.11.2027 г., изм. ДВ бр. 404 от 12.11.2027 г., изм. ДВ бр. 405 от 16.11.2027 г., изм. ДВ бр. 406 от 19.11.2027 г., изм. ДВ бр. 407 от 23.11.2027 г., изм. ДВ бр. 408 от 26.11.2027 г., изм. ДВ бр. 409 от 30.11.2027 г., изм. ДВ бр. 410 от 03.12.2027 г., изм. ДВ бр. 411 от 07.12.2027 г., изм. ДВ бр. 412 от 10.12.2027 г., изм. ДВ бр. 413 от 14.12.2027 г., изм. ДВ бр. 414 от 17.12.2027 г., изм. ДВ бр. 415 от 21.12.2027 г., изм. ДВ бр. 416 от 24.12.2027 г., изм. ДВ бр. 417 от 28.12.2027 г., изм. ДВ бр. 418 от 31.12.2027 г., изм. ДВ бр. 419 от 04.01.2028 г., изм. ДВ бр. 420 от 07.01.2028 г., изм. ДВ бр. 421 от 11.01.2028 г., изм. ДВ бр. 422 от 14.01.2028 г., изм. ДВ бр. 423 от 18.01.2028 г., изм. ДВ бр. 424 от 21.01.2028 г., изм. ДВ бр. 425 от 25.01.2028 г., изм. ДВ бр. 426 от 28.01.2028 г., изм. ДВ бр. 427 от 01.02.2028 г., изм. ДВ бр. 428 от 04.02.2028 г., изм. ДВ бр. 429 от 08.02.2028 г., изм. ДВ бр. 430 от 11.02.2028 г., изм. ДВ бр. 431 от 15.02.2028 г., изм. ДВ бр. 432 от 18.02.2028 г., изм. ДВ бр. 433 от 22.02.2028 г., изм. ДВ бр. 434 от 25.02.2028 г., изм. ДВ бр. 435 от 29.02.2028 г., изм. ДВ бр. 436 от 03.03.2028 г., изм. ДВ бр. 437 от 07.03.2028 г., изм. ДВ бр. 438 от 10.03.2028 г., изм. ДВ бр. 439 от 14.03.2028 г., изм. ДВ бр. 440 от 17.03.2028 г., изм. ДВ бр. 441 от 21.03.2028 г., изм. ДВ бр. 442 от 24.03.2028 г., изм. ДВ бр. 443 от 28.03.2028 г., изм. ДВ бр. 444 от 31.03.2028 г., изм. ДВ бр. 445 от 04.04.2028 г., изм. ДВ бр. 446 от 07.04.2028 г., изм. ДВ бр. 447 от 11.04.2028 г., изм. ДВ бр. 448 от 14.04.2028 г., изм. ДВ бр. 449 от 18.04.2028 г., изм. ДВ бр. 450 от 21.04.2028 г., изм. ДВ бр. 451 от 25.04.2028 г., изм. ДВ бр. 452 от 28.04.2028 г., изм. ДВ бр. 453 от 02.05.2028 г., изм. ДВ бр. 454 от 05.05.2028 г., изм. ДВ бр. 455 от 09.05.2028 г., изм. ДВ бр. 456 от 12.05.2028 г., изм. ДВ бр. 457 от 16.05.2028 г., изм. ДВ бр. 458 от 19.05.2028 г., изм. ДВ бр. 459 от 23.05.2028 г., изм. ДВ бр. 460 от 26.05.2028 г., изм. ДВ бр. 461 от 30.05.2028 г., изм. ДВ бр. 462 от 02.06.2028 г., изм. ДВ бр. 463 от 06.06.2028 г., изм. ДВ бр. 464 от 09.06.2028 г., изм. ДВ бр. 465 от 13.06.2028 г., изм. ДВ бр. 466 от 16.06.2028 г., изм. ДВ бр. 467 от 20.06.2028 г., изм. ДВ бр. 468 от 23.06.2028 г., изм. ДВ бр. 469 от 27.06.2028 г., изм. ДВ бр. 470 от 30.06.2028 г., изм. ДВ бр. 471 от 04.07.2028 г., изм. ДВ бр. 472 от 07.07.2028 г., изм. ДВ бр. 473 от 11.07.2028 г., изм. ДВ бр. 474 от 14.07.2028 г., изм. ДВ бр. 475 от 18.07.2028 г., изм. ДВ бр. 476 от 21.07.2028 г., изм. ДВ бр. 477 от 25.07.2028 г., изм. ДВ бр. 478 от 28.07.2028 г., изм. ДВ бр. 479 от 01.08.2028 г., изм. ДВ бр. 480 от 04.08.2028 г., изм. ДВ бр. 481 от 08.08.2028 г., изм. ДВ бр. 482 от 11.08.2028 г., изм. ДВ бр. 483 от 15.08.2028 г., изм. ДВ бр. 484 от 18.08.2028 г., изм. ДВ бр. 485 от 22.08.2028 г., изм. ДВ бр. 486 от 25.08.2028 г., изм. ДВ бр. 487 от 29.08.2028 г., изм. ДВ бр. 488 от 01.09.2028 г., изм. ДВ бр. 489 от 05.09.2028 г., изм. ДВ бр. 490 от 08.09.2028 г., изм. ДВ бр. 491 от 12.09.2028 г., изм. ДВ бр. 492 от 15.09.2028 г., изм. ДВ бр. 493 от 19.09.2028 г., изм. ДВ бр. 494 от 22.09.2028 г., изм. ДВ бр. 495 от 26.09.2028 г., изм. ДВ бр. 496 от 29.09.2028 г., изм. ДВ бр. 497 от 03.10.2028 г., изм. ДВ бр. 498 от 06.10.2028 г., изм. ДВ бр. 499 от 10.10.2028 г., изм. ДВ бр. 500 от 13.10.2028 г., изм. ДВ бр. 501 от 17.10.2028 г., изм. ДВ бр. 502 от 20.10.2028 г., изм. ДВ бр. 503 от 24.10.2028 г., изм. ДВ бр. 504 от 27.10.2028 г., изм. ДВ бр. 505 от 31.10.2028 г., изм. ДВ бр. 506 от 03.11.2028 г., изм. ДВ бр. 507 от 07.11.2028 г., изм. ДВ бр. 508 от 10.11.2028 г., изм. ДВ бр. 509 от 14.11.2028 г., изм. ДВ бр. 510 от 17.11.2028 г., изм. ДВ бр. 511 от 21.11.2028 г., изм. ДВ бр. 512 от 24.11.2028 г., изм. ДВ бр. 513 от 28.11.2028 г., изм. ДВ бр. 514 от 01.12.2028 г., изм. ДВ бр. 515 от 05.12.2028 г., изм. ДВ бр. 516 от 08.12.2028 г., изм. ДВ бр. 517 от 12.12.2028 г., изм. ДВ бр. 518 от 15.12.2028 г., изм. ДВ бр. 519 от 19.12.2028 г., изм. ДВ бр. 520 от 22.12.2028 г., изм. ДВ бр. 521 от 26.12.2028 г., изм. ДВ бр. 522 от 29.12.2028 г., изм. ДВ бр. 523 от 02.01.2029 г., изм. ДВ бр. 524 от 05.01.2029 г., изм. ДВ бр. 525 от 09.01.2029 г., изм. ДВ бр. 526 от 12.01.2029 г., изм. ДВ бр. 527 от 16.01.2029 г., изм. ДВ бр. 528 от 19.01.2029 г., изм. ДВ бр. 529 от 23.01.2029 г., изм. ДВ бр. 530 от 26.01.2029 г., изм. ДВ бр. 531 от 30.01.2029 г., изм. ДВ бр. 532 от 02.02.2029 г., изм. ДВ бр. 533 от 06.02.2029 г., изм. ДВ бр. 534 от 09.02.2029 г., изм. ДВ бр. 535 от 13.02.2029 г., изм. ДВ бр. 536 от 16.02.2029 г., изм. ДВ бр. 537 от 20.02.2029 г., изм. ДВ бр. 538 от 23.02.2029 г., изм. ДВ бр. 539 от 27.02.2029 г., изм. ДВ бр. 540 от 02.03.2029 г., изм. ДВ бр. 541 от 06.03.2029 г., изм. ДВ бр. 542 от 09.03.2029 г., изм. ДВ бр. 543 от 13.03.2029 г., изм. ДВ бр. 544 от 16.03.2029 г., изм. ДВ бр. 545 от 20.03.2029 г., изм. ДВ бр. 546 от 23.03.2029 г., изм. ДВ бр. 547 от 27.03.2029 г., изм. ДВ бр. 548 от 30.03.2029 г., изм. ДВ бр. 549 от 03.04.2029 г., изм. ДВ бр. 550 от 06.04.2029 г., изм. ДВ бр. 551 от 10.04.2029 г., изм. ДВ бр. 552 от 13.04.2029 г., изм. ДВ бр. 553 от 17.04.2029 г., изм. ДВ бр. 554 от 20.04.2029 г., изм. ДВ бр. 555 от 24.04.2029 г., изм. ДВ бр. 556 от 27.04.2029 г., изм. ДВ бр. 557 от 01.05.2029 г., изм. ДВ бр. 558 от 04.05.2029 г., изм. ДВ бр. 559 от 08.05.2029 г., изм. ДВ бр. 560 от 11.05.2029 г., изм. ДВ бр. 561 от 15.05.2029 г., изм. ДВ бр. 562 от 18.05.2029 г., изм. ДВ бр. 563 от 22.05.2029 г., изм. ДВ бр. 564 от 25.05.2029 г., изм. ДВ бр. 565 от 29.05.2029 г., изм. ДВ бр. 566 от 01.06.2029 г., изм. ДВ бр. 567 от 05.06.2029 г., изм. ДВ бр. 568 от 08.06.2029 г., изм. ДВ бр. 569 от 12.06.2029 г., изм. ДВ бр. 570 от 15.06.2029 г., изм. ДВ бр. 571 от 19.06.2029 г., изм. ДВ бр. 572 от 22.06.2029 г., изм. ДВ бр. 573 от 26.06.2029 г., изм. ДВ бр. 574 от 29.06.2029 г., изм. ДВ бр. 575 от 03.07.2029 г., изм. ДВ бр. 576 от 06.07.2029 г., изм. ДВ бр. 577 от 10.07.2029 г., изм. ДВ бр. 578 от 13.07.2029 г., изм. ДВ бр. 579 от 17.07.2029 г., изм. ДВ бр. 580 от 20.07.2029 г., изм. ДВ бр. 581 от 24.07.2029 г., изм. ДВ бр. 582 от 27.07.2029 г., изм. ДВ бр. 583 от 31.07.2029 г., изм. ДВ бр. 584 от 03.08.2029 г., изм. ДВ бр. 585 от 07.08.2029 г., изм. ДВ бр. 586 от 10.08.2029 г., изм. ДВ бр. 587 от 14.08.2029 г., изм. ДВ бр. 588 от 17.08.2029 г., изм. ДВ бр. 589 от 21.08.2029 г., изм. ДВ бр. 590 от 24.08.2029 г., изм. ДВ бр. 591 от 28.08.2029 г., изм. ДВ бр. 592 от 31.08.2029 г., изм. ДВ бр. 593 от 04.09.2029 г., изм. ДВ бр. 594 от 07.09.2029 г., изм. ДВ бр. 595 от 11.09.2029 г., изм. ДВ бр. 596 от 14.09.2029 г., изм. ДВ бр. 597 от 18.09.2029 г., изм. ДВ бр. 598 от 21.09.2029 г., изм. ДВ бр. 599 от 25.09.2029 г., изм. ДВ бр. 600 от 28.09.2029 г., изм. ДВ бр. 601 от 02.10.2029 г., изм. ДВ бр. 602 от 05.10.2029 г., изм. ДВ бр. 603 от 09.10.2029 г., изм. ДВ бр. 604 от 12.10.2029 г., изм. ДВ бр. 605 от 16.10.2029 г., изм. ДВ бр. 606 от 19.10.2029 г., изм. ДВ бр. 607 от 23.10.2029 г., изм. ДВ бр. 608 от 26.10.2029 г., изм. ДВ бр. 609 от 30.10.2029 г., изм. ДВ бр. 610 от 02.11.2029 г., изм. ДВ бр. 611 от 06.11.2029 г., изм. ДВ бр. 612 от 09.11.2029 г., изм. ДВ бр. 613 от 13.11.2029 г., изм. ДВ бр

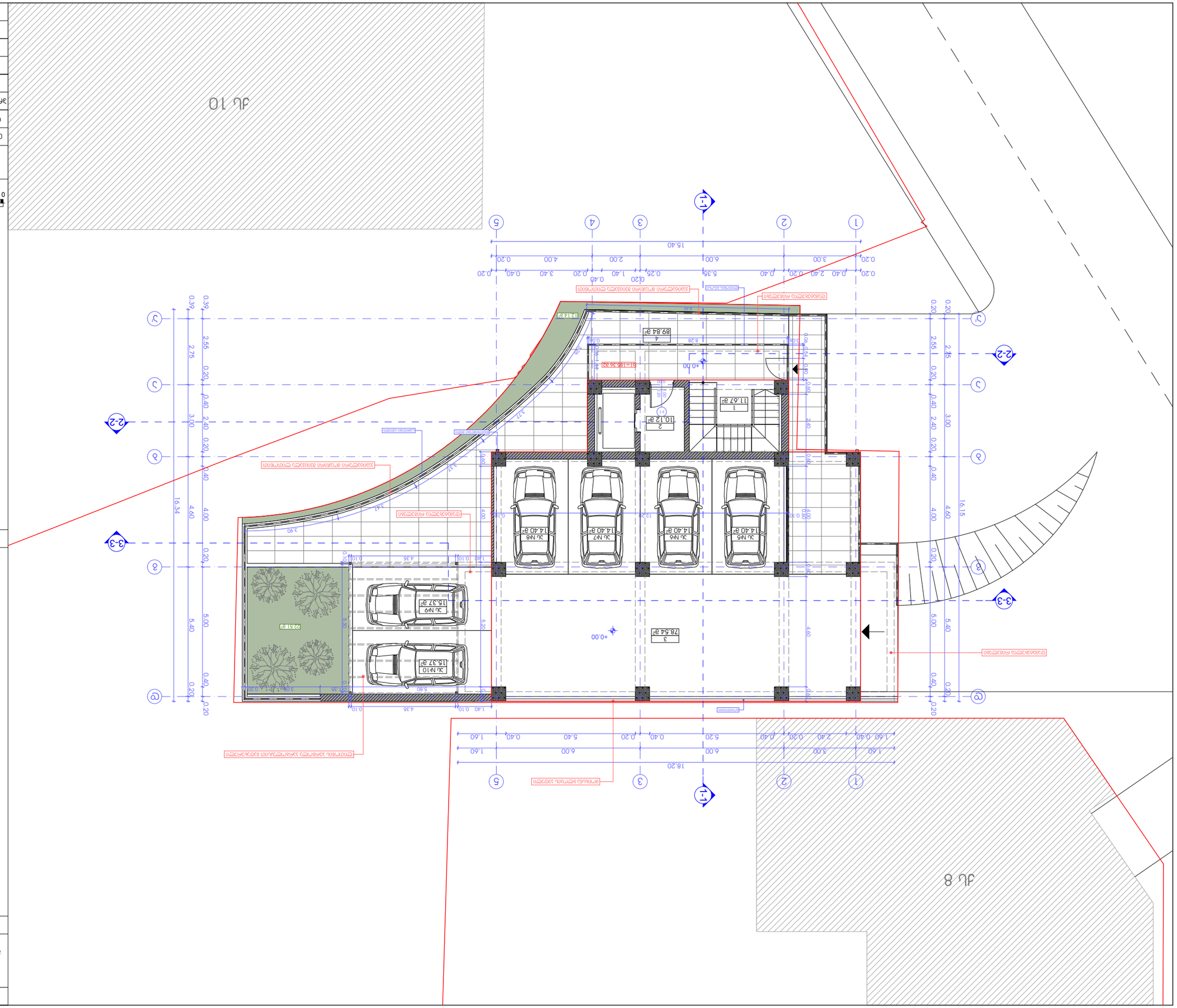

Зелено строителство и благоустрояване

Благоустрояване на дворно място

УПИ: ІІІ а/ж, I.33, кв.10 по плана на м.ст. Кюлевча, землище гр. Пловдив, община Пловдив (бивше землище с.Маноле)

Списък на чертежите:

1. Зона за ограждане
2. Ситуация зимна
3. Разбивка на осите
4. Дъждовна мрежа
- Ул №5-10 - зелени площи

Изчисляване на площите на зелените площи и определяне на процента:

Разгънати застроени площи - 278.51 м²

Площ за изчисление:

Зона за ограждане - 11.67 м²

Ситуация зимна - 10.12 м²

Дъждовна мрежа - 89.84 м²

Зелени площи - 88.34 м²

Площ за изчисление на озеленени площи - 78.54 м²

Легенда

- Граница на имота
- ±0.00 Кота на терена
- 1-1 Зимна ситуация
- Ул №1 Улично платно 62.85 кв.м
- Тротоар
- Зелени площи
- Дървета
- Храсти
- Цветя
- Дъждовна мрежа
- Ограда

0 1 2 3 4 5 6 7 8 9 10

N

Възложител:	"ЕССА ЕЕ" ЕООД		
Проектант:	инж. Емилия Пенчева		
Телефон:	0879 227 497		
Вид:	Зелено строителство	Фаза:	Ситуация
Мащаб:	1:100	Площ:	88.34 кв.м
Дата:	13.02.2014		
Чертеж:	Ситуация	Лист:	24
		Общо листа:	24
		Чертеж:	Зелено строителство-03

ΔΙΑΓΡΑΜΜΑ ΔΟΜΗΣΗΣ ΚΑΙ ΚΑΛΥΨΗΣ

ΚΑΤΟΨΗ ΙΣΟΓΕΙΟΥ ΚΑΙ ΟΡΙΟΘΕΤΗΣΗ ΟΙΚΟΠΕΔΟΥ

ΠΕΛ.: Δ. ΘΕΟΠΕΤΡΑ, ΜΗΧ. ΜΗΧ/ΚΟΥ ΜΕ Α/Μ, Ι 33, ΜΗ 10 ΟΣ ΜΗ 12 ΤΗΛ.: 14.02.013.033)
ΠΕΛ.: Α. ΑΛΕΞΑΝΔΡΟΥ, ΜΗΧ/ΚΟΣ ΜΕ ΑΔΕΙΑ ΑΣΚΗΣΗΣ ΕΠΑΓΓΕΛΜΑΤΟΣ (ΕΔΕΕ 6333) ΤΗΛ.: 14.02.013.033)

ΟΔΗΓΙΕΣ:

1. ΟΛΕΣ ΟΙ ΔΙΑΣΤΑΣΕΙΣ ΣΕ ΜΕΤΡΑ.
2. ΤΟΠΟΓΡΑΦΙΚΟ ΔΙΑΓΡΑΜΜΑ - ΔΙΑΦΟΡΕΣ ΣΤΑΘΜΗΣ.
3. ΔΕΔΟΜΕΝΑ ΟΙΚΟΠΕΔΟΥ.
4. ΚΑΤΑΣΚΕΥΗ

ΠΙΝΑΚΑΣ ΕΜΒΑΔΩΝ ΚΑΙ ΧΡΗΣΕΩΝ ΚΑΤΑΣΚΕΥΗΣ-ΔΙΑΜΟΡΦΩΣΗΣ:

ΟΡΟΦΟΣ	ΕΠΙΦΑΝΕΙΑ ΧΡΗΣΕΩΝ ΚΑΤΑΣΚΕΥΗΣ	ΕΠΙΦΑΝΕΙΑ ΧΡΗΣΕΩΝ ΔΙΑΜΟΡΦΩΣΗΣ	ΣΥΝΟΛΙΚΗ ΕΠΙΦΑΝΕΙΑ ΧΡΗΣΕΩΝ
Α ΝΗ	155.32 m²	23.48 m²	178.8 m²
ΔΙΑΔΡΟΜΕΣ			3.14 m²
ΥΠΟΣΤΑΣΗ ΠΛΑΚΑΣ			11.67 m²
ΥΠΟΔΟΧΗ ΔΑΠΕΔΟΥ			10.12 m²
ΣΤΟΑ ΚΑΤΑΚΟΡΥΦΗ			12.60 m²
ΚΑΤΑΚΟΡΥΦΗ ΔΩΜΑΤΙΩΝ ΚΑΙ ΔΙΑΔΡΟΜΩΝ			216.33 m²

ΥΠΟΜΝΗΜΑ ΕΠΕΞΗΓΗΣΕΩΝ

ΟΡΙΟΘΕΤΗΣΗ ΟΙΚΟΠΕΔΟΥ	
ΚΤΙΡΙΟ ΥΠΟ ΔΙΑΓΡΑΦΗ	
ΚΤΙΡΙΟ ΥΠΟ ΚΑΤΕΔΑΦΙΣΗ	
ΚΤΙΡΙΟ ΥΠΟ ΚΑΤΕΔΑΦΙΣΗ ΜΕ ΑΠΟΞΗΛΩΣΗ	
ΚΤΙΡΙΟ ΥΠΟ ΚΑΤΕΔΑΦΙΣΗ ΜΕ ΑΠΟΞΗΛΩΣΗ ΚΑΙ ΔΙΑΜΟΡΦΩΣΗ ΠΡΟΣΒΑΣΕΩΝ	
ΚΤΙΡΙΟ ΥΠΟ ΚΑΤΕΔΑΦΙΣΗ ΜΕ ΔΙΑΜΟΡΦΩΣΗ ΠΡΟΣΒΑΣΕΩΝ	
ΚΤΙΡΙΟ ΥΠΟ ΚΑΤΕΔΑΦΙΣΗ ΜΕ ΔΙΑΜΟΡΦΩΣΗ ΠΡΟΣΒΑΣΕΩΝ ΚΑΙ ΑΠΟΞΗΛΩΣΗ

ՀԱՍԱՐԱԿԱՑՄԱՆ ՆԱԽԱԳԻԾ

ՆԱԽԱԳԻԾ ՆԱԽԱՏԵՍԱԿԱՆ ՈՒՍՈՒՄՆԱՍԻՐՈՒԹՅԱՆ ՀԱՄԱՐ

ՀԱՍԱՐԱԿԱՑՄԱՆ ՆԱԽԱՏԵՍԱԿԱՆ ՈՒՍՈՒՄՆԱՍԻՐՈՒԹՅԱՆ

ՀԱՍԱՐԱԿԱՑՄԱՆ ՆԱԽԱՏԵՍԱԿԱՆ ՈՒՍՈՒՄՆԱՍԻՐՈՒԹՅԱՆ ՀԱՄԱՐ

ՀՀ, ք. Երևան, Արաբկիր 1 ՀԱՄԱՅՆՔ, Ա/Հ 33, ՀԱՍՑԵ 10 ՀՂ ՀԱ 12 ՀՈՂԱՄԱՍԻ ՀԱՇՎԱՌՄԱՆ ԱԿՏ N01 14.02.013.0339

ՀՈՂԱՏԻՊԱՅԻՆ ՀԱՏԱԿԱԳԾԵՐ՝

1. ՀՈՂԱՄԱՍԻ ՍԱՀՄԱՆ
2. ՇԻՆԱՐԱՐԱԿԱՆ ՇԻՆՈՒԹՅՈՒՆ
3. ԱՅԼ ՇԻՆԱՐԱՐԱԿԱՆ ՈՒՆ ՕԳՏԱԳՈՐԾՎՈՂ ՇԵՆՔԵՐ
4. ՀԱՐԱԿԱՑ

ՀՈՂԱՄԱՍԻ ՀԱՇՎԱՌՄԱՆ ԱՂՅՈՒՍԱԿԱԳՐԱԿԱՆ ՀԱՐԱԲԵՐՈՒԹՅՈՒՆՆԵՐԸ ԵՎ ՍԱՀՄԱՆԱՓԱԿՈՒՄՆԵՐԸ՝

ԿԱՌՈՒՑՎԱԾՔԻ ՀԱՍՑԵԱԿԱՆ ՀԱՄԱՐԸ	ԿԱՌՈՒՑՎԱԾՔԻ ՀԱՇՎԱՌՄԱՆ ԱՐԴՅՈՒՆՔՈՒՄ ՍԱՀՄԱՆՎՈՂ ՄԱԿԵՐԵՍԱՅԻՆ ՏԱՐԱԾՔԸ	ՀՈՂԱՄԱՍԻ ՀԱՇՎԱՌՄԱՆ ԱՐԴՅՈՒՆՔՈՒՄ ՍԱՀՄԱՆՎՈՂ ՇԻՆՈՒԹՅԱՆ ՄԱԿԵՐԵՍԱՅԻՆ ՏԱՐԱԾՔԸ	ՀՈՂԱՄԱՍԻ ՀԱՇՎԱՌՄԱՆ ԱՐԴՅՈՒՆՔՈՒՄ ՍԱՀՄԱՆՎՈՂ ՇԻՆՈՒԹՅԱՆ ԲԱՐՁՐՈՒԹՅՈՒՆԸ ԾՈՎԻ ՄԱԿԵՐԵՍԻ ՆԿԱՏՄԱՄԲ
Ա №2	155.32 մ²	23.48 մ²	178.8 մ²
ՀԱՐԱԿԱՑ			3.14 մ²
ՎԵՐԱՀԱՐԿՎՈՂ ՄԱՍԻ			11.67 մ²
ՓՈՓՈԽՎՈՂ ՄԱՍԻ			10.12 մ²
ԹՈՒՆԱՎՈՐՎՈՂ ՄԱՍԻ			12.60 մ²
ՀԱՍԱՐԱԿՈՒԹՅԱՆ ՕԳՏԱԳՈՐԾՄԱՆ ՆՊԱՏԱԿՈՎ ՄԻԱՎՈՐՎԱԾ ՄԱՍԵՐԻ ՄԱԿԵՐԵՍԱՅԻՆ ՏԱՐԱԾՔԸ			216.33 մ²

ՀՈՂԱՄԱՍԻ ՎՐԱ ԿԱՌՈՒՑՎԱԾՔՆԵՐԻ ԴԻՐՔԱՅԻՆ ՊԱՏԿԵՐՆԵՐ

ՀՈՂԱՄԱՍԻ ՍԱՀՄԱՆԱԳԻԾ

ՀՈՂԱՄԱՍԻ ՍԱՀՄԱՆԱՓԱԿՈՒՄ

ՀՈՂԱՄԱՍԻ ՍԱՀՄԱՆԱՓԱԿՈՒՄ ԵՎ ՇԻՆՈՒԹՅԱՆ ԱՌԱՆՑՔԱՅԻՆ ԳԾԻ ՀԱՏՎԱԾ

+6.40

1-1

3-3

2-2

1 11.67 մ²

2 10.12 մ²

3 12.60 մ²

4 3.14 մ²

Ա №2 155.32 մ² 23.48 մ² 178.8 մ²

22.76 մ²

ԿԱՌՈՒՑՎԱԾՔԻ ՀԱՍԱՐԱԿԱՑՄԱՆ ՆԱԽԱԳԻԾ

מתכנן	אדריכלות	3. אלכסנדרוני 6, הרצליה, 6. הרצליה, 6. הרצליה, 6. הרצליה	
יזם	חברת בנין		
מודד			
קנה מידה	1:100		
תאריך			
גרסה	גרסה לביצוע		
שלב	שלב היתר		
מספר תכנית	24		
שם התכנית			

בניין מגורים ומסחר

תוכנית הגשה להיתר בניה

תוכנית קומת גג

תוכנית: ג. מגרש 133, גוש 10 בש"ח 1 ח"מ, 1:100 בקנ"מ, גוש 6135 חלקה 1 (חלקה 6) שטח הבניה המבוקש: 1.14.02.01.3.033

כתובת הנכס:

1. קומת גג חלקית
2. קומת גג חלקית
3. קומה טיפוסית - שלושה חדרים
4. קומת גג

רשימת השטחים המבוקשים-מחושבים לפי תקנות התכנון והבניה:

שטח	שטח מרפסת מקורה	שטח שירות	שטח עיקרי
3 חד'	98.72 מ"ר	12.70 מ"ר	111.42 מ"ר
4 חד'	53.71 מ"ר	10.78 מ"ר	64.49 מ"ר
סה"כ:	152.43 מ"ר	23.48 מ"ר	175.91מ"ר
קומת גג חלקית			3.14 מ"ר
קומת גג חלקית			11.67 מ"ר
קומת גג חלקית			10.12 מ"ר
קומת גג חלקית			12.60 מ"ר
קומת גג חלקית			213.44 מ"ר

מקרא

- גבול מגרש
- +9.60 מפלס קומת גג חלקית
- 1-1 חתך לאורך
- 1 מס' דירה
- 11.67 מ"ר שטח דירה
- קו בניין קדמי
- קו בניין צדדי
- קו בניין אחורי
- 165.79 מ"ר שטח עיקרי
- 22.76 מ"ר שטח שרות
- מרפסת מקורה

N

0 1 2 3 4 5 6 7 8 9 10

ג.מ.ו. "ESSA GE"

ת. מיסים: 995 32) 274 79 97

ת. מיסים: 995 32) 274 79 97

מתכנן	אדריכלות	3. אלכסנדרוני 6, הרצליה, 6. הרצליה, 6. הרצליה, 6. הרצליה	
יזם	חברת בנין		
מודד			
קנה מידה	1:100		
תאריך			
גרסה	גרסה לביצוע		
שלב	שלב היתר		
מספר תכנית	24		
שם התכנית			

בניין מגורים ומסחר

תוכנית הגשה להיתר בניה

תוכנית קומת גג

תוכנית: ג. מגרש 133, גוש 10 בש"ח 1 ח"מ, 1:100 בקנ"מ, גוש 6135 חלקה 1 (חלקה 6) שטח הבניה המבוקש: 1.14.02.01.3.033

כתובת הנכס:

1. קומת גג חלקית
2. קומת גג חלקית
3. קומה טיפוסית - שלושה חדרים
4. קומת גג

רשימת השטחים המבוקשים-מחושבים לפי תקנות התכנון והבניה:

שטח	שטח מרפסת מקורה	שטח שירות	שטח עיקרי
3 חד'	98.72 מ"ר	12.70 מ"ר	111.42 מ"ר
4 חד'	53.71 מ"ר	10.78 מ"ר	64.49 מ"ר
סה"כ:	152.43 מ"ר	23.48 מ"ר	175.91מ"ר
קומת גג חלקית			3.14 מ"ר
קומת גג חלקית			11.67 מ"ר
קומת גג חלקית			10.12 מ"ר
קומת גג חלקית			12.60 מ"ר
קומת גג חלקית			213.44 מ"ר

מקרא

- גבול מגרש
- +9.60 מפלס קומת גג חלקית
- 1-1 חתך לאורך
- 1 מס' דירה
- 11.67 מ"ר שטח דירה
- קו בניין קדמי
- קו בניין צדדי
- קו בניין אחורי
- 165.79 מ"ר שטח עיקרי
- 22.76 מ"ר שטח שרות
- מרפסת מקורה

N

0 1 2 3 4 5 6 7 8 9 10

ג.מ.ו. "ESSA GE"

ת. מיסים: 995 32) 274 79 97

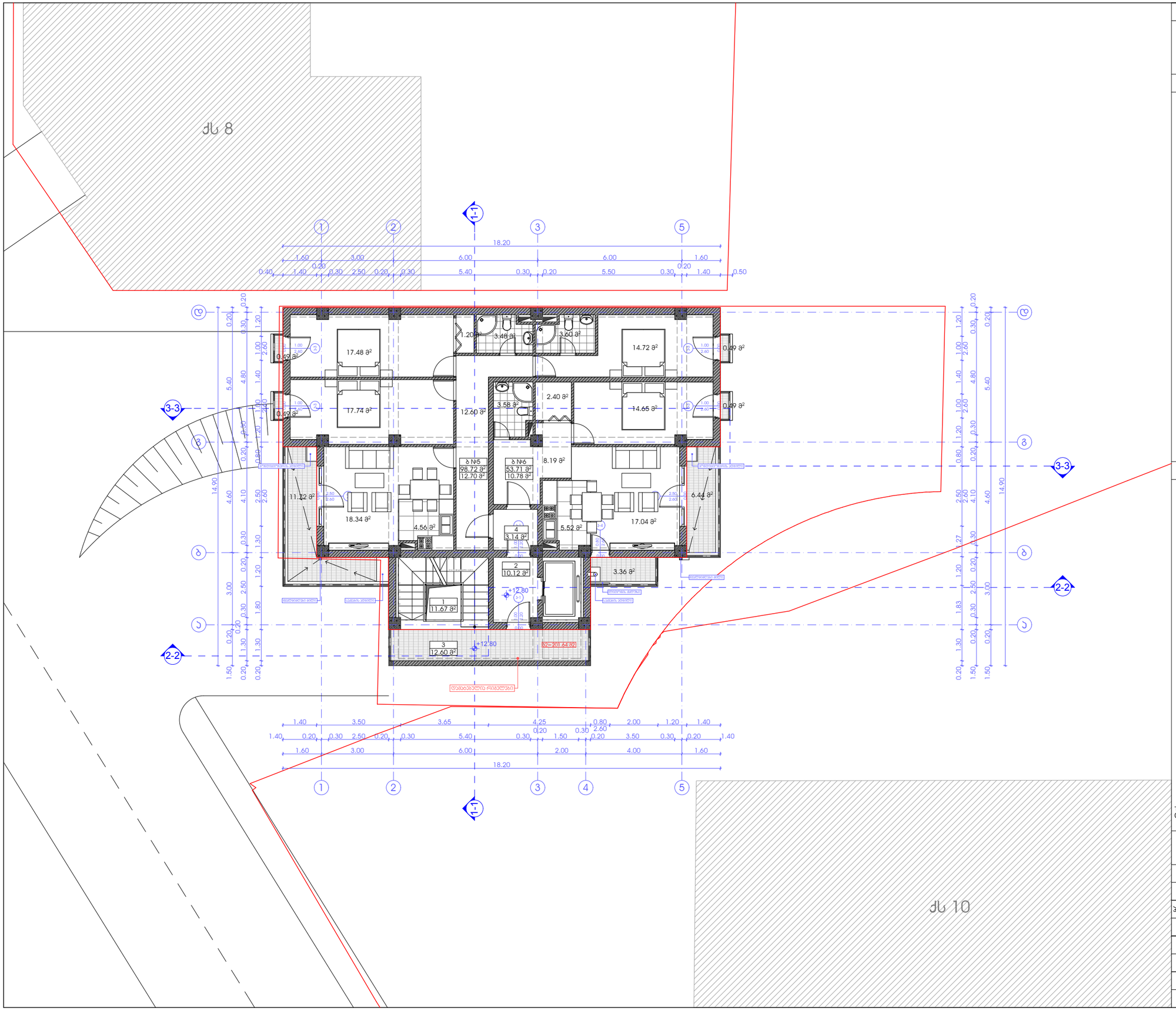

პროექტის სახელწოდება

მრავალბინიანი საცხოვრებელი სახლის ჯორექტირების პროექტი

მის.: ქ. თბილისი, ნუცუბიძის III მ/რ, I ჯ3, №10 და №12 ჯორჯუსებს შორის მდებარე მიწის ნაკვეთი (ნაკვეთის №01.14.02.013.033)

ექსპლიკაცია:

1. ჯიბის უჯრედი
2. ლიფტის ჰოლი
3. ღია სადარბაზო - აივანი
4. ტამბური

ტექნიკურ-ეკონომიკური მაჩვენებლები სართულზე:

დასახელება	ფართობი შიდა კონტურზე	საზაფხულო ფართობი	საერთო ფართობი
ბ №5	98.72 მ²	12.70 მ²	111.42 მ²
ბ №6	53.71 მ²	10.78 მ²	64.49 მ²
ჯამი:	152.43 მ²	23.48 მ²	175.91მ²
ტამბური			3.14 მ²
ჯიბის უჯრედი			11.67 მ²
ლიფტის ჰოლი			10.12 მ²
ღია სადარბაზო			12.60 მ²
სართულის საერთო ფართობი			213.44 მ²

პირობითი ნიშნები

მიწის ნაკვეთის საზღვარი

+12.80 არქიტექტურული ნიშნული

1-1 ჭრილის ხაზი

ბ №1 / 155.79 მ² / 22.76 მ² — სათავსის ნომერაცია, ფართი შიდა კონტურზე, საზაფხულო ფართი

1 / 11.67 მ² — სათავსის ნომერაცია, ფართი შიდა კონტურზე

N

0 1 2 3 4 5 6 7 8 9 10

შ.პ.ს. "ESSA GE"
ქ. თბილისი, სამრეკლოს (ურიცკის) ქ. №26
ტელ/ფაქსი: (995 32) 274 79 97

თანამდებობა	გვარი	ხელმოწერა	თარიღი
დირექტორი	ვ. ჯალაღონია		
პროექ. აპტორი	ნ. სიხარულიძე		
დაამუშავა	ნ. სიხარულიძე		
მასშტაბი	1:100	IV სართულის გეგმა +12.80 ნიშნულზე	
თარიღი			
სტადია		ფურცლები	ფურცელი
პროექტი		24	ა-07

ΔΙΑΓΡΑΜΜΑ ΔΙΑΙΡΕΣΗΣ ΔΙΑΜΕΡΙΣΜΑΤΩΝ

ΠΟΛΥΚΑΤΟΙΚΙΑ ΣΤΕΓΑΣΤΗΡΙΟΥ ΑΥΤΟΚΙΝΗΤΩΝ ΟΧΗΜΑΤΩΝ

ΟΙΚΟΠΕΔΟ ΙΔΙΟΚΤΗΣΙΑΣ ΔΗΜΗΤΡΑΚΗ

ΔΗΜ.: Δ. ΘΕΡΜΗΣ, Τ.Κ. 57 ΧΗ, ΗΜ 10 ΣΧ, ΗΜ 1, 33, Η/Μ, Ι ΙΙΙ ΠΟΛΕΟΔΟΜΙΚΟΥ ΤΟΜΕΑ ΘΕΣΣΑΛΟΝΙΚΗΣ (ΕΔΑΣΟΣ ΑΘΗΝΩΝ ΑΡ. 1.4.02.01.3.033)

ΠΙΝΑΚΑΣ ΣΥΜΒΟΛΩΝ:

1. ΟΡΙΟΘΕΤΗΣΗ ΠΟΛΟΣ
2. ΟΡΟΦΟΣ ΠΟΛΟΦΟΙΝΙΑΣ
3. ΟΡΟΣ ΔΟΜΗΣΗΣ - ΜΗΧΑΝΟΣΤΑΣΙΟΥ ΠΟΛ
4. ΔΟΜΗΣΗ

ΘΕΣΗ	ΕΜΒΑΔΟΝ ΔΟΜΗΣΙΜΟΥ ΧΩΡΟΥ (m²)	ΕΜΒΑΔΟΝ ΚΑΛΥΨΗΣ (m²)	ΕΜΒΑΔΟΝ ΚΑΤΟΨΗΣ ΟΡΟΦΗΣ (m²)
Δ Ν7	155.32	23.48	178.8
ΔΗΜΟΣΙΑ			3.14
ΥΠΟΓΕΙΟΣ ΠΑΡΚΙΝΓΚ			11.67
ΥΠΟΓΕΙΟΣ ΑΠΟΘΗΚΕΣ			10.12
ΥΠΟΓΕΙΟΣ ΧΩΡΟΣ ΚΙΝΗΣΗΣ ΑΝΕΛΚΥΣΤΗΡΑ			12.60
ΣΥΝΟΛΟ ΕΜΒΑΔΩΝ ΟΡΟΦΗΣ ΠΟΛΥΚΑΤΟΙΚΙΑΣ			216.33

ΠΙΝΑΚΑΣ ΔΙΑΜΕΡΙΣΜΑΤΩΝ ΟΙΚΟΠΕΔΟΥ:

ΟΡΙΟ ΟΙΚΟΠΕΔΟΥ

ΔΗΜΟΣΙΑ ΚΑΙ ΙΔΙΩΤΙΚΑ ΟΔΟΠΟΙΪΑ

+16.00 ΥΨΟΜΕΤΡΙΚΗ ΚΑΤΑΣΤΑΣΗ ΔΙΑΜΟΡΦΩΜΕΝΟΥ ΟΙΚΟΠΕΔΟΥ

1-1 ΤΟΜΗ ΚΑΤΑ ΜΗΚΟΣ

ΠΟΛΥΚΑΤΟΙΚΙΑ ΣΤΕΓΑΣΤΗΡΙΟΥ ΑΥΤΟΚΙΝΗΤΩΝ ΟΧΗΜΑΤΩΝ

ΟΡΟΦΟΣ ΠΟΛΥΚΑΤΟΙΚΙΑΣ

ΥΠΟΓΕΙΟΣ ΧΩΡΟΣ ΚΙΝΗΣΗΣ ΑΝΕΛΚΥΣΤΗΡΑ

ΥΠΟΓΕΙΟΣ ΑΠΟΘΗΚΕΣ

ΥΠΟΓΕΙΟΣ ΠΑΡΚΙΝΓΚ

ΑΡΙΘΜΟΣ ΔΙΑΜΕΡΙΣΜΑΤΟΣ	ΕΜΒΑΔΟΝ ΔΙΑΜΕΡΙΣΜΑΤΟΣ (m²)	ΕΜΒΑΔΟΝ ΒΕΡΑΝΤΑΣ (m²)	ΣΥΝΟΛΟ ΕΜΒΑΔΩΝ (m²)
1	11.67		
2	10.12		
3	12.60		
4	3.14		
Δ Ν7	155.32	23.48	178.8

Β.Χ.Δ. "ΕΣΣΑ ΑΕ"

Δ. Ν26 Δ.Δ. (ΔΙΟΙΚΗΤΗΡΙΟ) Δ. ΘΕΡΜΗΣ, ΔΗΜ. ΔΗΜΗΤΡΑΚΗ

ΤΗΛ.: (995 32) 274 79 97

ΔΙΑΜΕΡΙΣΜΑ	ΚΑΤΟΨΗ ΟΡΟΦΗΣ	ΕΜΒΑΔΟΝ	ΑΡΙΘΜΟΣ
ΔΙΑΜΕΡΙΣΜΑ ΚΑΤΟΙΚΙΑΣ	83 ΜΗ	3. ΧΩΜΑΤΟΔΙΑΔΡΟΜΗ	
ΔΙΑΜΕΡΙΣΜΑ ΚΑΤΟΙΚΙΑΣ	83 ΜΗ	6. ΔΙΑΔΡΟΜΗ ΠΡΟΣ	
ΔΙΑΜΕΡΙΣΜΑ ΚΑΤΟΙΚΙΑΣ	83 ΜΗ	6. ΔΙΑΔΡΟΜΗ ΠΡΟΣ	
ΔΙΑΜΕΡΙΣΜΑ ΚΑΤΟΙΚΙΑΣ	83 ΜΗ	6. ΔΙΑΔΡΟΜΗ ΠΡΟΣ	

ΚΛΙΜΑΚΑ	ΣΧΕΔΙΟ	ΗΜΕΡΟΜΗΝΙΑ
1:100		ΔΕΚΕΜΒΡΙΟΣ 2024
ΔΙΑΓΡΑΜΜΑ ΔΙΑΙΡΕΣΗΣ ΔΙΑΜΕΡΙΣΜΑΤΩΝ ΟΙΚΟΠΕΔΟΥ		
ΣΥΝΟΛΟ ΦΥΛΛΩΝ	ΦΥΛΛΟ	ΑΡΙΘΜΟΣ ΕΚΔΟΣΗΣ
3	24	Δ-08

0 1 2 3 4 5 6 7 8 9 10

ΣΧΕΔΙΟ ΟΡΟΦΗΣ

ΠΡΟΤΕΙΝΟΜΕΝΗ ΔΙΑΜΟΡΦΩΣΗ ΟΙΚΟΠΕΔΟΥ ΣΤΗΝ ΠΑΡΑΛΙΑ ΚΑΤΩ ΑΠΟ ΤΟ ΥΦΙΣΤΑΜΕΝΟ ΚΑΤΟΙΚΗΤΗΡΙΟ

ΔΗΜΟΣ ΝΑΞΟΥ ΚΑΙ ΜΙΚΡΩΝ ΚΥΚΛΑΔΩΝ

ΘΕΣΗ: Δ. ΠΕΡΙΣΤΕΡΑΣ, ΔΗΜ. ΔΙΑΜ. ΙΙΙ Α/ΜΑ, Τ.Θ. 33, ΝΗ 10 ΟΧ ΝΗ 12 ΠΑΡΑΛΙΑ ΚΑΤΩ ΑΠΟ ΤΟ ΝΗΟΤ 1.4.02.01.3.033)

ΑΡΙΘΜΟΣ ΑΔΕΙΑΣ ΟΙΚΟΔΟΜΗΣ: 63/2022 (ΑΡΙΘΜΟΣ ΜΗΤΡΩΟΥ ΕΡΓΟΥ 1.4.02.01.3.033)

ΠΙΝΑΚΑΣ ΣΥΝΤΑΚΤΗ:

1. ΓΕΩΤΕΧΝΙΚΟΣ ΜΕΛΕΤΗΣ
2. ΤΟΠΟΓΡΑΦΙΚΟ ΔΙΑΓΡΑΜΜΑ
3. ΤΟΠΟ ΔΙΑΓΡΑΜΜΑ - ΨΗΦΙΟΓΡΑΦΗΜΕΝΟ ΔΙΑΓΡΑΜΜΑ
4. ΑΡΧΙΤΕΚΤΟΝΑ

ΣΥΝΟΠΤΙΚΟΣ ΠΙΝΑΚΑΣ ΕΜΒΑΔΩΝ ΟΙΚΟΠΕΔΟΥ-ΑΡΧΙΤΕΚΤΟΝΙΚΩΝ ΜΕΛΕΤΩΝ:

ΣΥΝΟΛΙΚΟ ΕΜΒΑΔΟ ΟΙΚΟΠΕΔΟΥ	ΣΥΝΟΛΙΚΗ ΕΠΙΦΑΝΕΙΑ ΟΡΟΦΗΣ	ΣΥΝΟΛΙΚΗ ΕΠΙΦΑΝΕΙΑ ΚΑΛΥΨΗΣ	ΑΡΙΘΜΟΣ ΚΑΤΟΙΚΙΩΝ
Δ ΝΗ8	155.32 τ.μ	23.48 τ.μ	178.8 τ.μ
ΑΠΟΘΗΚΕΣ			3.14 τ.μ
ΣΥΝΟΛΙΚΗ ΠΛΑΤΗ ΑΝΟΙΓΜΑΤΩΝ			11.67 τ.μ
ΣΥΝΟΛΙΚΗ ΕΠΙΦΑΝΕΙΑ ΜΠΑΛΚΟΝΙΩΝ			10.12 τ.μ
ΣΥΝΟΛΙΚΗ ΕΠΙΦΑΝΕΙΑ ΔΩΜΑΤΙΩΝ			12.60 τ.μ
ΣΥΝΟΛΙΚΗ ΕΠΙΦΑΝΕΙΑ ΟΜΟΡΡΟΥΝ ΚΑΙ ΚΟΙΝΟΧΡΗΣΤΩΝ ΧΩΡΩΝ			216.33 τ.μ

ΥΠΟΜΝΗΜΑ ΕΠΕΞΗΓΗΣΕΩΝ

- ΟΡΙΑ ΚΑΛΥΨΗΣ ΚΑΙ ΠΕΡΙΜΕΤΡΟΣ ΟΙΚΟΠΕΔΟΥ
- +19.20 ΥΨΟΜΕΤΡΙΚΗ ΚΑΤΑΣΤΑΣΗ ΣΤΟ ΕΠΙΠΕΔΟ ΤΟΥ ΔΡΟΜΟΥ
- 1-1 ΤΟΜΗ ΚΑΤΑ ΜΗΚΟΣ
- ΔΙΑΓΡΑΜΜΑ ΕΠΙΦΑΝΕΙΩΝ ΚΑΛΥΨΗΣ
- 1 11.67 τ.μ ΑΡΙΘΜΟΣ ΚΑΙ ΕΜΒΑΔΟ ΑΝΟΙΓΜΑΤΩΝ
- ΔΙΑΓΡΑΜΜΑ ΕΠΙΦΑΝΕΙΩΝ ΜΠΑΛΚΟΝΙΩΝ
- 2 10.12 τ.μ ΑΡΙΘΜΟΣ ΚΑΙ ΕΜΒΑΔΟ ΜΠΑΛΚΟΝΙΩΝ
- 3 12.60 τ.μ ΑΡΙΘΜΟΣ ΚΑΙ ΕΜΒΑΔΟ ΔΩΜΑΤΙΩΝ
- 4 3.14 τ.μ ΑΡΙΘΜΟΣ ΚΑΙ ΕΜΒΑΔΟ ΑΠΟΘΗΚΩΝ
- Δ ΝΗ8 155.32 τ.μ 23.48 τ.μ 178.8 τ.μ ΑΡΙΘΜΟΣ ΚΑΙ ΕΜΒΑΔΟ ΟΙΚΟΠΕΔΟΥ

0 1 2 3 4 5 6 7 8 9 10

Σ.Χ.Ι. "ΓΕΣΣΑ ΘΕ"

Δ. Ν26 ανοικοδόμηση, οικοπεδοποίηση, διαμόρφωση περιβάλλοντος χώρου

Δ.Ο.Υ: (995 32) 274 79 97

ΣΥΝΤΑΞΑΝΤΕΣ ΜΕΛΕΤΗΣ	ΑΡΧΙΤΕΚΤΟΝΑΣ ΜΗΧΑΝΙΚΟΣ	ΑΡΧΙΤΕΚΤΟΝΑΣ ΜΗΧΑΝΙΚΟΣ	ΣΥΝΤΑΞΑΝΤΕΣ ΜΕΛΕΤΗΣ
ΔΗΜΗΤΡΙΟΣ ΔΑΣΚΑΛΟΠΟΥΛΟΣ	ΑΝΔΡΕΑΣ ΚΑΡΑΜΠΑΤΣΟΣ	ΓΕΩΡΓΙΟΣ ΚΑΡΑΜΠΑΤΣΟΣ	ΔΗΜΗΤΡΙΟΣ ΔΑΣΚΑΛΟΠΟΥΛΟΣ
Δ.Τ.Υ. ΔΗΜΟΥ ΝΑΞΟΥ	Δ.Τ.Υ. ΔΗΜΟΥ ΝΑΞΟΥ	Δ.Τ.Υ. ΔΗΜΟΥ ΝΑΞΟΥ	Δ.Τ.Υ. ΔΗΜΟΥ ΝΑΞΟΥ
ΔΙΑΓΡΑΜΜΑ ΚΑΛΥΨΗΣ	ΔΙΑΓΡΑΜΜΑ ΚΑΛΥΨΗΣ	ΔΙΑΓΡΑΜΜΑ ΚΑΛΥΨΗΣ	ΔΙΑΓΡΑΜΜΑ ΚΑΛΥΨΗΣ
ΚΛΙΜΑΚΑ: 1:100	ΚΛΙΜΑΚΑ: 1:100	ΚΛΙΜΑΚΑ: 1:100	ΚΛΙΜΑΚΑ: 1:100
ΦΥΛΛΟ: Α3	ΦΥΛΛΟ: Α3	ΦΥΛΛΟ: Α3	ΦΥΛΛΟ: Α3
ΑΡΙΘ. ΦΥΛΛΟΥ: Δ-09	ΣΥΝΟΛΟ ΦΥΛΛΩΝ: 24	ΗΜΕΡΟΜΗΝΙΑ: 3 ΑΠΡΙΛΙΟΥ 2024	

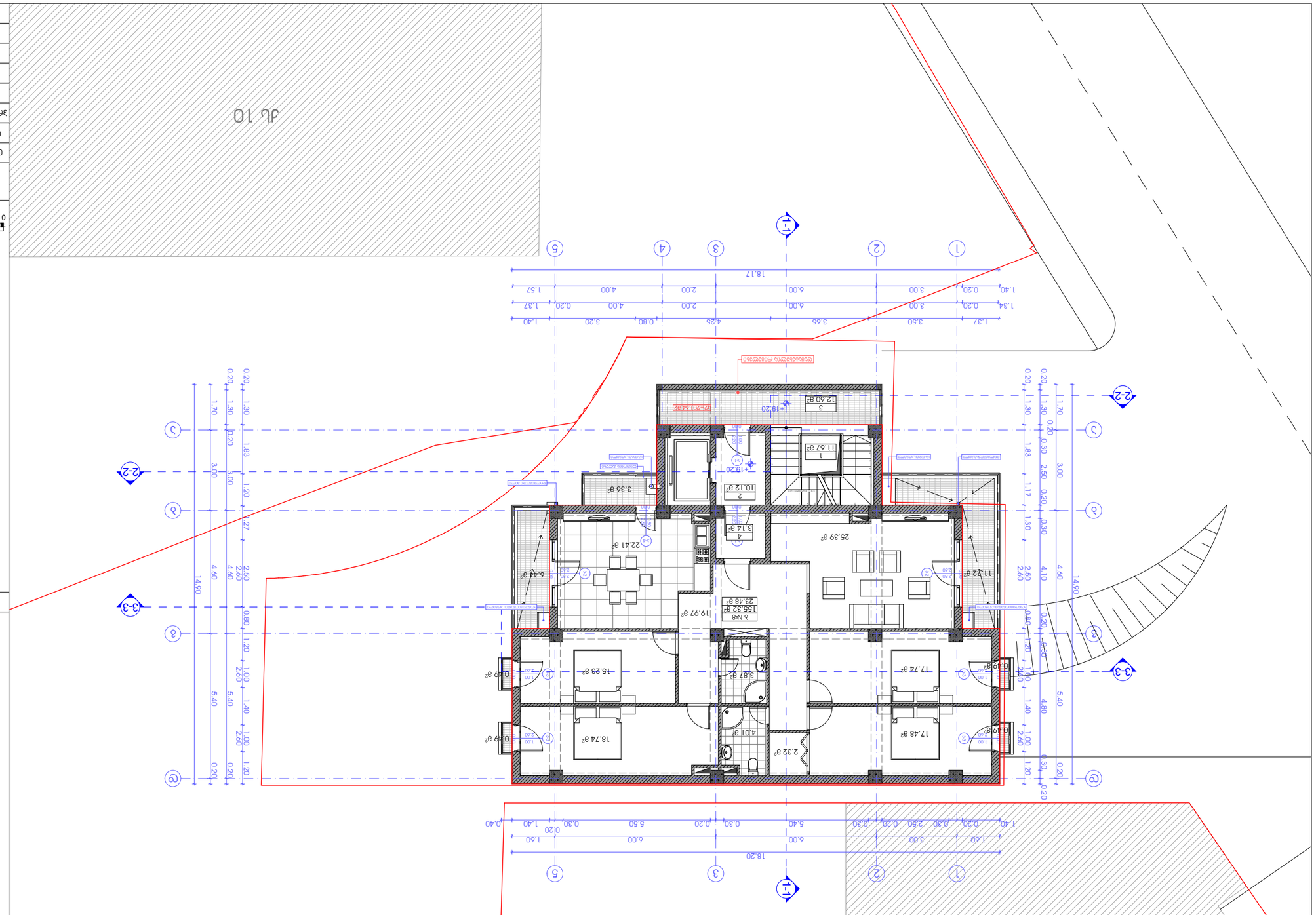
ΔΙΑΓΡΑΜΜΑ ΚΑΛΥΨΗΣ
ΔΙΑΓΡΑΜΜΑ ΕΠΙΦΑΝΕΙΩΝ ΚΑΛΥΨΗΣ
ΔΙΑΓΡΑΜΜΑ ΕΠΙΦΑΝΕΙΩΝ ΜΠΑΛΚΟΝΙΩΝ
ΔΙΑΓΡΑΜΜΑ ΕΠΙΦΑΝΕΙΩΝ ΟΜΟΡΡΟΥΝ ΚΑΙ ΚΟΙΝΟΧΡΗΣΤΩΝ ΧΩΡΩΝ
ΔΙΑΓΡΑΜΜΑ ΕΠΙΦΑΝΕΙΩΝ ΔΩΜΑΤΙΩΝ
ΔΙΑΓΡΑΜΜΑ ΕΠΙΦΑΝΕΙΩΝ ΑΠΟΘΗΚΩΝ
ΔΙΑΓΡΑΜΜΑ ΕΠΙΦΑΝΕΙΩΝ ΑΝΟΙΓΜΑΤΩΝ
ΟΔΟΣ ΠΑΡΑΛΙΑΣ ΚΑΤΩ

ΔΙΑΓΡΑΜΜΑ ΔΙΑΜΟΡΦΩΣΗΣ ΟΡΟΦΩΝ

ΚΑΤΟΨΗ ΙΣΟΓΕΙΟΥ ΚΑΙ ΚΑΤΟΨΗ ΟΡΟΦΟΥ ΔΙΑΜΕΡΙΣΜΑΤΟΣ

ΔΙΑΜΕΡΙΣΜΑ ΚΑΤΟΙΚΙΑΣ ΟΡΟΦΟΥ

ΔΙΕΥΘΥΝΣΗ: Λ. ΚΗΦΙΣΙΑΣ 132, ΚΗΦΙΣΙΑ, ΤΚ 14562 ΔΗΜ. ΕΝΟΤ. ΑΘΗΝΩΝ, Δ.Ε. ΑΘΗΝΑΣ ΚΑΙ ΠΕΙΡΑΙΩΣ

ΑΡΙΘΜΟΣ ΑΔΕΙΑΣ ΟΙΚΟΔΟΜΗΣ: Β/Μ/1332/14.02.013.0333 (ΕΔΑΣΚΟΥΝ ΟΙ ΑΡΙΘΜΟΙ ΑΔΕΙΩΝ ΟΙΚΟΔΟΜΗΣ ΚΑΙ ΟΙ ΠΡΟΗΓΟΥΜΕΝΕΣ ΑΥΤΕΣ ΑΔΕΙΕΣ)

ΣΥΝΤΑΞΙΟΔΟΤΗΣΕ ΚΑΙ ΥΠΟΓΡΑΦΗ:

1. ΓΕΩΡΓΑΚΑΣ ΝΙΚΟΣ
2. ΜΠΑΜΠΑΣ ΝΙΚΟΛΑΟΣ - ΜΙΧΑΗΛ
3. ΠΠΑ ΑΡΧΙΤΕΚΤΟΝΕΣ Α.Ε.
4. ΔΗΜΟΣΙΟΣ

ΠΙΝΑΚΑΣ ΕΜΒΑΔΩΝ ΔΙΑΜΕΡΙΣΜΑΤΩΝ-ΔΙΑΤΑΞΕΩΝ ΔΙΑΜΕΡΙΣΜΑΤΟΣ ΚΑΙ ΚΟΙΝΟΧΡΗΣΤΩΝ ΧΩΡΩΝ:

ΟΡΟΦΟΣ	ΕΠΙΦΑΝΕΙΑ ΔΙΑΜΕΡΙΣΜΑΤΟΣ	ΕΠΙΦΑΝΕΙΑ ΚΟΙΝΟΧΡΗΣΤΩΝ ΧΩΡΩΝ	ΣΥΝΟΛΙΚΗ ΕΠΙΦΑΝΕΙΑ
3 Νφ	155.32 τ.μ.	23.48 τ.μ.	178.8 τ.μ.

ΧΡΗΣΗ	ΕΜΒΑΔΟ
ΚΑΤΟΙΚΙΑ ΟΡΟΦΟΥ	3.14 τ.μ.
ΜΠΑΝΙΟ ΔΙΠΛΟ ΣΤΟ ΥΠΝΟΔΩΜΑΤΙΟ	11.67 τ.μ.
ΚΟΙΝΟΧΡΗΣΤΟ ΧΩΡΟ	10.12 τ.μ.
ΚΛΙΜΑΚΟΣΤΑΣΙΟ	12.60 τ.μ.
ΚΟΙΝΟΧΡΗΣΤΟΙ ΧΩΡΟΙ ΔΙΑΜΕΡΙΣΜΑΤΩΝ	216.33 τ.μ.

ΥΠΟΜΝΗΜΑ ΕΘΙΜΩΝ ΟΡΙΩΝ

- ΟΡΙΑ ΔΙΑΜΕΡΙΣΜΑΤΟΣ ΚΑΙ ΚΟΙΝΟΧΡΗΣΤΩΝ ΧΩΡΩΝ
- +22.40 ΥΨΟΜΕΤΡΙΚΗ ΔΙΑΦΟΡΑ ΣΤΑΘΜΗΣ ΔΙΑΜΕΡΙΣΜΑΤΟΣ
- 1-1 ΤΟΜΗ Α-Α
- 1 11.67 τ.μ. ΚΛΙΜΑΚΟΣΤΑΣΙΟ ΣΤΟΝ ΟΡΟΦΟ ΚΑΙ ΕΠΙΦΑΝΕΙΑ ΑΥΤΟΥ
- ΔΙΑΔΡΟΜΟΣ ΕΞΟΔΟΥ ΚΙΝΔΥΝΟΥ ΑΠΟ ΤΟ ΔΙΑΜΕΡΙΣΜΑ
- 2 10.12 τ.μ. 3 Νφ 155.32 τ.μ. 23.48 τ.μ. 178.8 τ.μ. ΚΟΙΝΟΧΡΗΣΤΟΙ ΧΩΡΟΙ ΣΤΟΝ ΟΡΟΦΟ ΚΑΙ ΕΠΙΦΑΝΕΙΑ ΑΥΤΟΥ
- ΔΙΑΔΡΟΜΟΣ ΕΞΟΔΟΥ ΚΙΝΔΥΝΟΥ ΑΠΟ ΤΟ ΔΙΑΜΕΡΙΣΜΑ

ΔΙΑΜΕΡΙΣΜΑ	ΧΡΗΣΗ	ΕΜΒΑΔΟ
1	ΚΛΙΜΑΚΟΣΤΑΣΙΟ ΣΤΟΝ ΟΡΟΦΟ	11.67 τ.μ.
2	ΚΟΙΝΟΧΡΗΣΤΟΣ ΧΩΡΟΣ	10.12 τ.μ.
3 Νφ	ΚΑΤΟΙΚΙΑ ΟΡΟΦΟΥ	178.8 τ.μ.
4	ΜΠΑΝΙΟ ΔΙΠΛΟ ΣΤΟ ΥΠΝΟΔΩΜΑΤΙΟ	3.14 τ.μ.

ΚΑΤΟΨΗ ΙΣΟΓΕΙΟΥ ΚΑΙ ΚΑΤΟΨΗ ΟΡΟΦΟΥ ΔΙΑΜΕΡΙΣΜΑΤΟΣ			
ΔΙΑΜΕΡΙΣΜΑ ΚΑΤΟΙΚΙΑΣ ΟΡΟΦΟΥ			
ΚΛΙΜΑΚΑ 1:100	ΚΛΙΜΑΚΑ 1:100	ΚΛΙΜΑΚΑ 1:100	ΚΛΙΜΑΚΑ 1:100
ΦΥΛΛΟ Α3	ΦΥΛΛΟ Α3	ΦΥΛΛΟ Α3	ΦΥΛΛΟ Α3
ΑΡΙΘΜΟΣ ΣΧΕΔΙΟΥ 24	ΑΡΙΘΜΟΣ ΣΧΕΔΙΟΥ 24	ΑΡΙΘΜΟΣ ΣΧΕΔΙΟΥ 24	ΑΡΙΘΜΟΣ ΣΧΕΔΙΟΥ 24
ΗΜΕΡΟΜΗΝΙΑ ΣΧΕΔΙΟΥ 3-10	ΗΜΕΡΟΜΗΝΙΑ ΣΧΕΔΙΟΥ 3-10	ΗΜΕΡΟΜΗΝΙΑ ΣΧΕΔΙΟΥ 3-10	ΗΜΕΡΟΜΗΝΙΑ ΣΧΕΔΙΟΥ 3-10

Π.Α.Ι. "ΕΣΣΑ ΑΕ"

Δ. Ν26 (ΔΙΟΝΥΣΙΑΚΗ) ΤΗΛ. ΕΠΙΚΟΙΝ.: (995 32) 274 79 97

ΣΧΕΔΙΟ/ΦΥΛΛΟ: Α3

ΚΑΤΟΨΗ ΟΡΟΦΟΥ ΔΙΑΜΕΡΙΣΜΑΤΟΣ

ΚΑΤΟΨΗ ΙΣΟΓΕΙΟΥ ΔΙΑΜΕΡΙΣΜΑΤΟΣ

ΚΛΙΜΑΚΑ 1:100

ΗΜΕΡΟΜΗΝΙΑ ΣΧΕΔΙΟΥ 3-10

ΑΡΙΘΜΟΣ ΣΧΕΔΙΟΥ 24

ΚΛΙΜΑΚΑ 1:100

ΦΥΛΛΟ

ΔΙΑΓΡΑΜΜΑ ΔΙΑΜΕΡΙΣΜΑΤΟΣ

ΚΑΤΟΨΗ ΥΠΟΓΕΙΟΥ ΚΑΙ ΙΣΟΓΕΙΟΥ ΚΑΤΟΙΚΙΑΣ

ΚΑΤΟΨΗ ΥΠΟΓΕΙΟΥ ΚΑΙ ΙΣΟΓΕΙΟΥ ΚΑΤΟΙΚΙΑΣ

ΔΗΜΟΣ ΑΛΕΞΑΝΔΡΕΙΑΣ, Δ.Ε. ΜΑΚΡΟΜΑΝΟΥ, ΔΗΜ. ΕΝ. ΜΑΚΡΟΜΑΝΟΥ, ΠΕΡ. Ι, 33, ΗΜ 10 ΣΥ ΜΑ 2, ΗΜ 1 Α/Θ, ΙΙΙ ΚΑΤΑΦΥΤΟΣ ΠΛΑΤΑΝΟΣ ΑΠΟ ΤΟ ΣΥΝΟΡΟ ΑΠΟ ΤΟ ΔΗΜΟ ΑΛΕΞΑΝΔΡΕΙΑΣ (ΕΔΑΦΙΟΣ ΑΠΟ ΤΟ Μ01 1.14.02.013.033)

ΥΠΟΜΝΗΜΑ:

1. ΥΦΙΣΤΑΜΕΝΗ ΟΙΚΟΔΟΜΗ
2. ΠΕΡΙΜΕΤΡΙΚΟΣ ΤΟΙΧΟΣ
3. ΟΡΙΟ ΔΙΑΧΩΡΙΣΜΟΥ - ΜΗΧΑΝΟΓΡΑΦΙΚΗ ΔΙΑΙΡΕΣΗ
4. ΔΙΑΜΕΡΙΣΜΑ

ΚΩΔΙΚΟΣ	ΕΜΒΑΔΟΝ ΔΙΑΜΕΡΙΣΜΑΤΟΣ	ΕΜΒΑΔΟΝ ΚΟΙΝΟΧΡΗΣΤΩΝ ΜΕΡΩΝ	ΕΜΒΑΔΟΝ ΟΛΟΚΛΗΡΟΥ ΔΙΑΜΕΡΙΣΜΑΤΟΣ
Δ Μ10	155.32 τ.μ.	23.48 τ.μ.	178.8 τ.μ.

ΠΕΡΙΓΡΑΦΗ	ΕΜΒΑΔΟΝ
ΔΙΑΔΡΟΜΗ	3.14 τ.μ.
ΥΠΟΔΟΧΗ ΠΛΥΣΙΜΑΤΟΣ	11.67 τ.μ.
ΜΠΑΝΙΟ ΜΕ ΜΠΑΝΙΕΡΑ	10.12 τ.μ.
ΚΟΙΝΟΧΡΗΣΤΟΣ ΧΩΡΟΣ	12.60 τ.μ.
ΣΥΝΟΛΙΚΟ ΕΜΒΑΔΟΝ ΟΛΟΚΛΗΡΟΥ ΔΙΑΜΕΡΙΣΜΑΤΟΣ	216.33 τ.μ.

ΠΙΝΑΚΑΣ ΔΙΑΜΕΡΙΣΜΑΤΩΝ-ΜΕΡΙΔΙΩΝ ΟΡΟΦΟΥ ΚΑΙ ΑΝΗΚΟΥΣΩΝ ΧΩΡΩΝ:

ΔΙΑΜΕΡΙΣΜΑ	ΟΡΟΦΟΣ	ΑΝΗΚΟΥΣΑ ΧΩΡΟΙ	ΣΥΝΟΛΙΚΑ ΜΕΡΙΔΙΑ
Δ Μ10	155.32	23.48	178.8

ΟΡΟΦΟΣ ΔΙΑΜΕΡΙΣΜΑΤΟΣ

ΑΝΗΚΟΥΣΑ ΚΟΙΝΟΧΡΗΣΤΑ ΜΕΡΗ ΟΙΚΟΔΟΜΗΣ

ΟΡΙΟ ΔΙΑΜΕΡΙΣΜΑΤΟΣ ΜΕ ΚΟΙΝΟΧΡΗΣΤΟ ΧΩΡΟ

ΟΡΙΟ ΔΙΑΜΕΡΙΣΜΑΤΟΣ ΜΕ ΚΟΙΝΟΧΡΗΣΤΟ ΧΩΡΟ ΣΤΟ ΥΠΟΓΕΙΟ

ΔΙΑΜΕΡΙΣΜΑ ΣΤΟΝ ΟΠΟΙΟ ΑΝΗΚΕΙ ΤΟ ΚΟΙΝΟΧΡΗΣΤΟ ΧΩΡΟ

ΤΟΜΗ Α-Α

ΤΟΜΗ Β-Β

ΤΟΜΗ Γ-Γ

ΔΙΑΜΕΡΙΣΜΑ ΣΤΟ ΟΠΟΙΟ ΑΝΗΚΕΙ ΤΟ ΚΟΙΝΟΧΡΗΣΤΟ ΧΩΡΟ

ΔΙΑΜΕΡΙΣΜΑ	ΕΜΒΑΔΟΝ
Δ Μ10	155.32 τ.μ.
ΔΙΑΔΡΟΜΗ	3.14 τ.μ.
ΥΠΟΔΟΧΗ ΠΛΥΣΙΜΑΤΟΣ	11.67 τ.μ.
ΜΠΑΝΙΟ ΜΕ ΜΠΑΝΙΕΡΑ	10.12 τ.μ.
ΚΟΙΝΟΧΡΗΣΤΟΣ ΧΩΡΟΣ	12.60 τ.μ.
ΣΥΝΟΛΙΚΟ ΕΜΒΑΔΟΝ ΟΛΟΚΛΗΡΟΥ ΔΙΑΜΕΡΙΣΜΑΤΟΣ	178.8 τ.μ.

ΟΡΟΦΟΣ ΔΙΑΜΕΡΙΣΜΑΤΟΣ

ΑΝΗΚΟΥΣΑ ΚΟΙΝΟΧΡΗΣΤΑ ΜΕΡΗ ΟΙΚΟΔΟΜΗΣ

ΟΡΙΟ ΔΙΑΜΕΡΙΣΜΑΤΟΣ ΜΕ ΚΟΙΝΟΧΡΗΣΤΟ ΧΩΡΟ

ΟΡΙΟ ΔΙΑΜΕΡΙΣΜΑΤΟΣ ΜΕ ΚΟΙΝΟΧΡΗΣΤΟ ΧΩΡΟ ΣΤΟ ΥΠΟΓΕΙΟ

ΔΙΑΜΕΡΙΣΜΑ ΣΤΟΝ ΟΠΟΙΟ ΑΝΗΚΕΙ ΤΟ ΚΟΙΝΟΧΡΗΣΤΟ ΧΩΡΟ

ΤΟΜΗ Α-Α

ΤΟΜΗ Β-Β

ΤΟΜΗ Γ-Γ

ΔΙΑΜΕΡΙΣΜΑ ΣΤΟ ΟΠΟΙΟ ΑΝΗΚΕΙ ΤΟ ΚΟΙΝΟΧΡΗΣΤΟ ΧΩΡΟ

ΟΔΟΣ 10

ΟΔΟΣ 8

ΔΙΑΜΕΡΙΣΜΑ	ΕΜΒΑΔΟΝ
Δ Μ10	155.32 τ.μ.
ΔΙΑΔΡΟΜΗ	3.14 τ.μ.
ΥΠΟΔΟΧΗ ΠΛΥΣΙΜΑΤΟΣ	11.67 τ.μ.
ΜΠΑΝΙΟ ΜΕ ΜΠΑΝΙΕΡΑ	10.12 τ.μ.
ΚΟΙΝΟΧΡΗΣΤΟΣ ΧΩΡΟΣ	12.60 τ.μ.
ΣΥΝΟΛΙΚΟ ΕΜΒΑΔΟΝ ΟΛΟΚΛΗΡΟΥ ΔΙΑΜΕΡΙΣΜΑΤΟΣ	216.33 τ.μ.

ΟΡΟΦΟΣ ΔΙΑΜΕΡΙΣΜΑΤΟΣ

ΑΝΗΚΟΥΣΑ ΚΟΙΝΟΧΡΗΣΤΑ ΜΕΡΗ ΟΙΚΟΔΟΜΗΣ

ΟΡΙΟ ΔΙΑΜΕΡΙΣΜΑΤΟΣ ΜΕ ΚΟΙΝΟΧΡΗΣΤΟ ΧΩΡΟ

ΟΡΙΟ ΔΙΑΜΕΡΙΣΜΑΤΟΣ ΜΕ ΚΟΙΝΟΧΡΗΣΤΟ ΧΩΡΟ ΣΤΟ ΥΠΟΓΕΙΟ

ΔΙΑΜΕΡΙΣΜΑ ΣΤΟΝ ΟΠΟΙΟ ΑΝΗΚΕΙ ΤΟ ΚΟΙΝΟΧΡΗΣΤΟ ΧΩΡΟ

ΤΟΜΗ Α-Α

ΤΟΜΗ Β-Β

ΤΟΜΗ Γ-Γ

ΔΙΑΜΕΡΙΣΜΑ ΣΤΟ ΟΠΟΙΟ ΑΝΗΚΕΙ ΤΟ ΚΟΙΝΟΧΡΗΣΤΟ ΧΩΡΟ

ΟΔΟΣ 10

ΟΔΟΣ 8

ΟΔΟΣ 10

ΟΔΟΣ 8

ΟΔΟΣ 10

ΟΔΟΣ 8

Αρχιτεκτονικό και Πολεοδομικό Σχέδιο

Πολεοδομία Ορεινού Σημειώματος Αθηναϊκού Θεσσαλονικέως
Αθηναϊκού Πολεοδομικού Διαμερίσματος

Αθ.: 3. Θ/Μ, 1:33, Μ+10 σε Μ12 του Μ01.1.4.02.01.3.033)
Αθηναϊκού Πολεοδομικού Διαμερίσματος (Δ33333) στην Αθηναϊκή Πολεοδομία

Υπόμνημα:

1. Χρήσεις Αθηναϊκού
2. Μεγέθη Αθηναϊκού
3. Όρια Αθηναϊκού - Ψηφιδωτικού Όρια
4. Πολεοδόμοι

Πίνακας Χρήσεων-Μεγεθών Πολεοδομικού Τετραγώνου:

Θεσσαλονίκη	Χρήση Πολεοδομικού Τετραγώνου	Εμβαδόν Πολεοδομικού Τετραγώνου	Αριθμός Πολεοδομικού Τετραγώνου
Δ Μ11	148.04 τ.μ.	29.10 τ.μ.	177.14 τ.μ.
Πολεοδομία			3.14 τ.μ.
Χρήση Αθηναϊκού			11.67 τ.μ.
Μεγέθη Αθηναϊκού			10.12 τ.μ.
Όρια Αθηναϊκού Ψηφιδωτικού			12.60 τ.μ.
Αθηναϊκού Πολεοδομικού Τετραγώνου			214.67 τ.μ.

Αθηναϊκό Πολεοδομικό Τετράγωνο

Όρια Αθηναϊκού Πολεοδομικού Τετραγώνου

+28.80 Υψόμετρο Αθηναϊκού Πολεοδομικού Τετραγώνου

1-1 Τομή Α-Α

Χάρτης Αθηναϊκού Πολεοδομικού Τετραγώνου

1 11.67 τ.μ.
Χρήση Αθηναϊκού Πολεοδομικού Τετραγώνου

Δ Μ11 148.04 τ.μ. 29.10 τ.μ. 177.14 τ.μ.
Χρήση Αθηναϊκού Πολεοδομικού Τετραγώνου 22.76 τ.μ.
Μεγέθη Αθηναϊκού Πολεοδομικού Τετραγώνου

Όρια Αθηναϊκού Πολεοδομικού Τετραγώνου

0 1 2 3 4 5 6 7 8 9 10

N

Π.Ε. "ΕΣΣΑ ΘΕ"
Γ. Ν26 Ορεινό Σημείωμα, Αθηναϊκό Πολεοδομικό Τετράγωνο
Τηλ: (995 32) 274 79 97

Μεγέθη Αθηναϊκού	Χρήση Αθηναϊκού	Αθηναϊκό	Χάρτης Αθηναϊκού
Μεγέθη Αθηναϊκού		Αθηναϊκό	3. Χάρτης Αθηναϊκού
Μεγέθη Αθηναϊκού		Αθηναϊκό	6. Μ11 Αθηναϊκό
Μεγέθη Αθηναϊκού		Αθηναϊκό	6. Μ11 Αθηναϊκό
Αθηναϊκό Πολεοδομικό Τετράγωνο		1:100	Αθηναϊκό
Μεγέθη Αθηναϊκού			Αθηναϊκό Πολεοδομικό Τετράγωνο +28.80
Χάρτης Αθηναϊκού	Χρήση Αθηναϊκού	Αθηναϊκό	Χάρτης Αθηναϊκού
Πολεοδόμοι		Αθηναϊκό	24	3-12

ΣΧΕΔΙΟ ΟΡΟΦΟΥ ΚΑΙ ΔΙΑΡΡΥΘΜΙΣΗΣ

ΚΑΤΟΨΗ ΙΣΟΓΕΙΟΥ ΚΑΙ ΟΡΟΦΟΥ ΚΑΤΟΨΗ ΙΣΟΓΕΙΟΥ ΚΑΙ ΟΡΟΦΟΥ

ΚΑΤΟΨΗ ΙΣΟΓΕΙΟΥ ΚΑΙ ΟΡΟΦΟΥ

ΔΙΑΓΡΑΜΜΑ ΔΙΑΡΡΥΘΜΙΣΗΣ ΚΑΙ ΚΑΤΑΣΤΑΣΗ ΚΑΛΥΨΗΣ ΜΕ ΤΟ ΟΡΟΦΟ

ΔΙΑΓΡΑΜΜΑ ΔΙΑΡΡΥΘΜΙΣΗΣ ΚΑΙ ΚΑΤΑΣΤΑΣΗ ΚΑΛΥΨΗΣ ΜΕ ΤΟ ΟΡΟΦΟ

ΟΡΙΟ ΟΙΚΟΠΕΔΟΥ

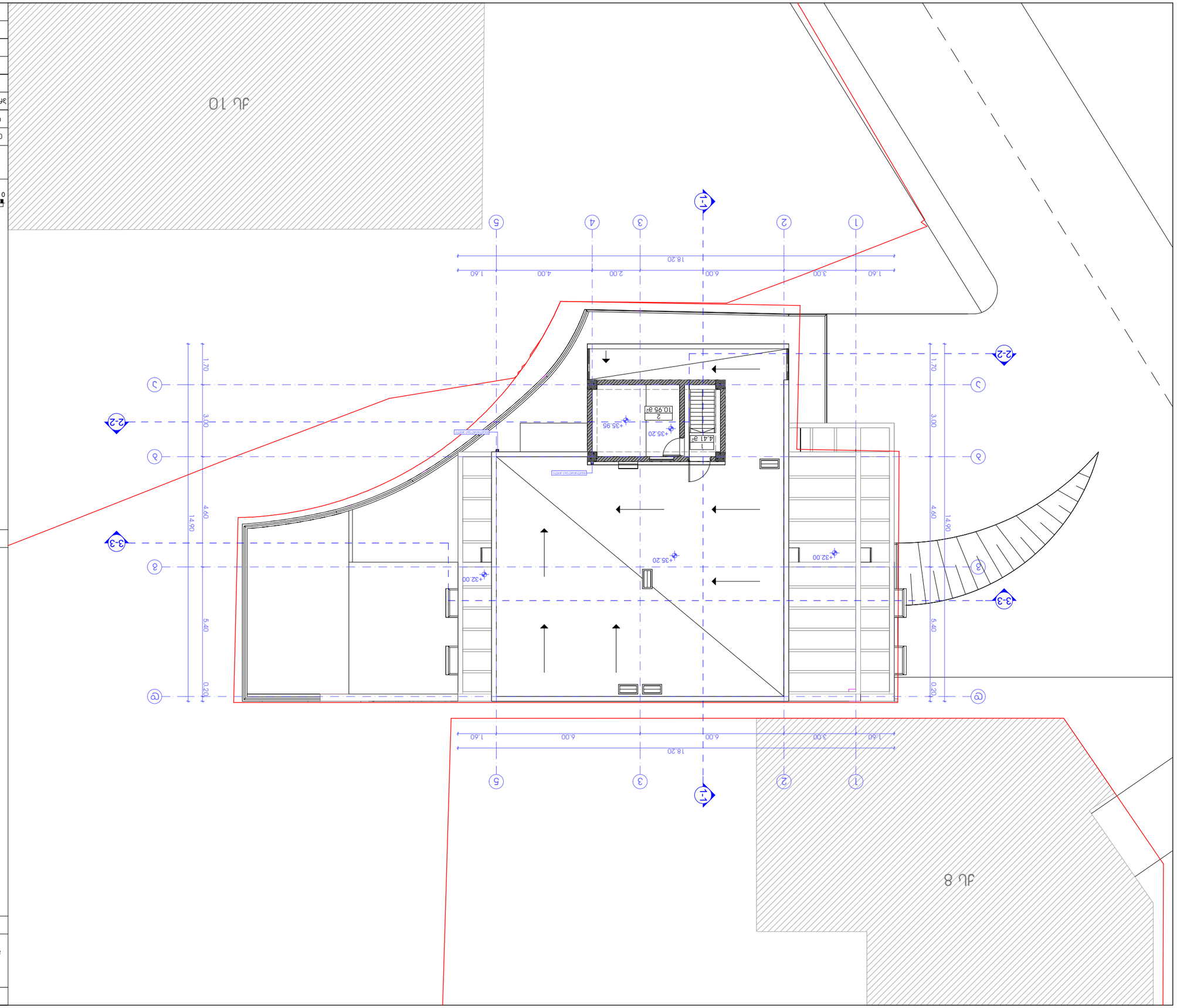

Застроителна площ на УПИ

Площ на УПИ - 4.41 m²
Площ на сградата - 10.95 m²
Площ на застроените части на сградата - 15.36 m²

Площ на сградата в границите на УПИ-III-за ОДЗ, кв.12 по ПУП-ПРЗ с.Ново Паничарево, общ. Елин Пелин

Легенда:

- Площ на сградата в границите на УПИ
- Площ на сградата извън границите на УПИ
- Кота терен
- Разрез 1-1
- Разрез 2-2
- Разрез 3-3
- 1 — 11.67 m² — Площ на сградата в границите на УПИ

N

0 1 2 3 4 5 6 7 8 9 10

Проектант: инж. Ивайло Пенчев, тел.: (995 32) 274 79 97			
Площ на сградата в границите на УПИ	15.36 m²	Площ на сградата извън границите на УПИ	0 m²
Площ на сградата	25.95 m²	Площ на УПИ	4.41 m²

ΣΧΕΔΙΟ ΘΕΣΗΣ ΚΑΙ ΠΡΟΣΒΑΣΗΣ

ΠΡΟΜΗΘΕΙΑ ΥΠΟΣΤΑΘΜΟΥ ΔΙΑΤΗΡΗΣΗΣ ΑΣΘΕΝΟΦΟΡΩΝ ΟΧΗΜΑΤΩΝ
ΠΑΡΑΡΤΗΜΑ ΠΑΘΟΛΟΓΙΚΟΥ ΤΜΗΜΑΤΟΣ

ΘΕΣ.: Δ. ΘΕΜΕΛΗ ΚΑΙ Ν. ΓΕΩΡΓΙΑΔΗ, ΠΑΝΕΠΙΣΤΗΜΙΑΚΟ ΓΕΝΙΚΟ ΝΟΣΟΚΟΜΕΙΟ ΘΕΣΣΑΛΟΝΙΚΗΣ "ΓΕΩΡΓΙΟΣ ΓΕΩΡΓΙΑΔΗΣ"
ΟΔΟΣ ΜΙΚΡΑΣΙΑΤΙΚΗΣ ΣΥΝΟΡΟΥ ΝΗ 12 ΤΚ 1.14.02.01.13.033), ΜΗ 10, Δ. 33, Ι ΦΑ, ΙΙΙ ΠΑΝΕΠΙΣΤΗΜΙΟΥΠΟΛΗ ΘΕΣΣΑΛΟΝΙΚΗΣ

ΣΧΕΔΙΟ ΘΕΣΗΣ:

ΥΠΟΜΝΗΜΑ

- ΟΡΙΑ ΙΔΙΟΚΤΗΣΙΑΣ ΠΑΡΑΠΛΕΥΡΩΝ ΟΙΚΟΠΕΔΩΝ
- +38.40 ΥΨΟΜΕΤΡΙΚΑ ΣΤΟΙΧΕΙΑ ΣΕ ΣΧΕΣΗ ΜΕ ΤΟ ΥΨΟΜΕΤΡΟ ΑΝΑΦΟΡΑΣ
- 1-1 ΤΟΜΗ ΚΑΤΑ ΜΗΚΟΣ

ΚΛΙΜΑΚΑ 1:100

ΚΛΙΜΑΚΑ	1:100
ΣΥΝΟΛΙΚΗ ΕΠΙΦΑΝΕΙΑ ΟΙΚΟΠΕΔΟΥ +35.20 ΕΠΙΠΕΔΟ ΑΝΑΦΟΡΑΣ	
ΣΥΝΟΛΙΚΗ ΕΠΙΦΑΝΕΙΑ ΚΤΙΡΙΩΝ	6. ΥΠΟΓΕΙΟ ΚΑΙ ΙΣΟΓΕΙΟ
ΣΥΝΟΛΙΚΗ ΕΠΙΦΑΝΕΙΑ ΚΤΙΡΙΩΝ	6. ΙΣΟΓΕΙΟ ΚΑΙ ΟΡΟΦΟΣ
ΣΥΝΟΛΙΚΗ ΕΠΙΦΑΝΕΙΑ ΟΔΟΣΤΡΩΜΑΤΩΝ	3. ΧΑΧΩΣΤΡΩΣΗ
ΣΥΝΟΛΙΚΗ ΕΠΙΦΑΝΕΙΑ ΠΡΑΣΙΝΩΝ	ΔΕΝ
ΣΥΝΟΛΙΚΗ ΕΠΙΦΑΝΕΙΑ ΚΤΙΡΙΟΥ	ΔΕΝ

Β.Β.Ι. "ESSA GE"
Δ. ΘΕΜΕΛΗ, Ν.ΓΕΩΡΓΙΑΔΗ, Δ. Ν26
ΤΗΛ.: (995 32) 274 79 97
ΗΛΕΚΤΡΟΝΙΚΗ ΔΙΕΥΘΥΝΣΗ: info@essa.ge

ΚΛΙΜΑΚΑ	1:100	24	Δ-15
ΣΥΝΟΛΙΚΗ ΕΠΙΦΑΝΕΙΑ ΟΙΚΟΠΕΔΟΥ +35.20 ΕΠΙΠΕΔΟ ΑΝΑΦΟΡΑΣ			
ΣΥΝΟΛΙΚΗ ΕΠΙΦΑΝΕΙΑ ΚΤΙΡΙΩΝ	6. ΥΠΟΓΕΙΟ ΚΑΙ ΙΣΟΓΕΙΟ		
ΣΥΝΟΛΙΚΗ ΕΠΙΦΑΝΕΙΑ ΚΤΙΡΙΩΝ	6. ΙΣΟΓΕΙΟ ΚΑΙ ΟΡΟΦΟΣ		
ΣΥΝΟΛΙΚΗ ΕΠΙΦΑΝΕΙΑ ΟΔΟΣΤΡΩΜΑΤΩΝ	3. ΧΑΧΩΣΤΡΩΣΗ		
ΣΥΝΟΛΙΚΗ ΕΠΙΦΑΝΕΙΑ ΠΡΑΣΙΝΩΝ	ΔΕΝ		
ΣΥΝΟΛΙΚΗ ΕΠΙΦΑΝΕΙΑ ΚΤΙΡΙΟΥ	ΔΕΝ	ΔΕΝ ΜΕΤΑΦΕΡΕΤΑΙ	Δ-15