მრავალბინიანი საცხოვრებელი სახლი ტერენტი გრანელის ქუჩაზე

საპროექტო მოცულობის მონტაჟი არსებულ განაშენიანებაში

საპროექტო მოცულობა

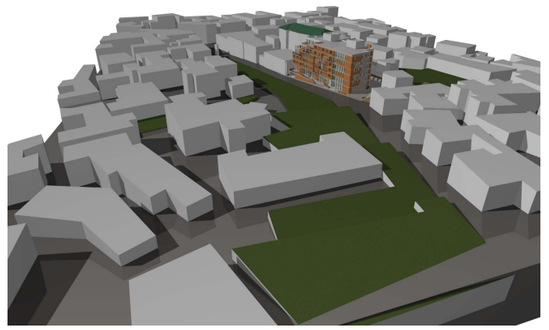

გრანელის ქ

შ.პ.ს. აზიმუტი

პრ. ავტორი: ლაშა დანელია

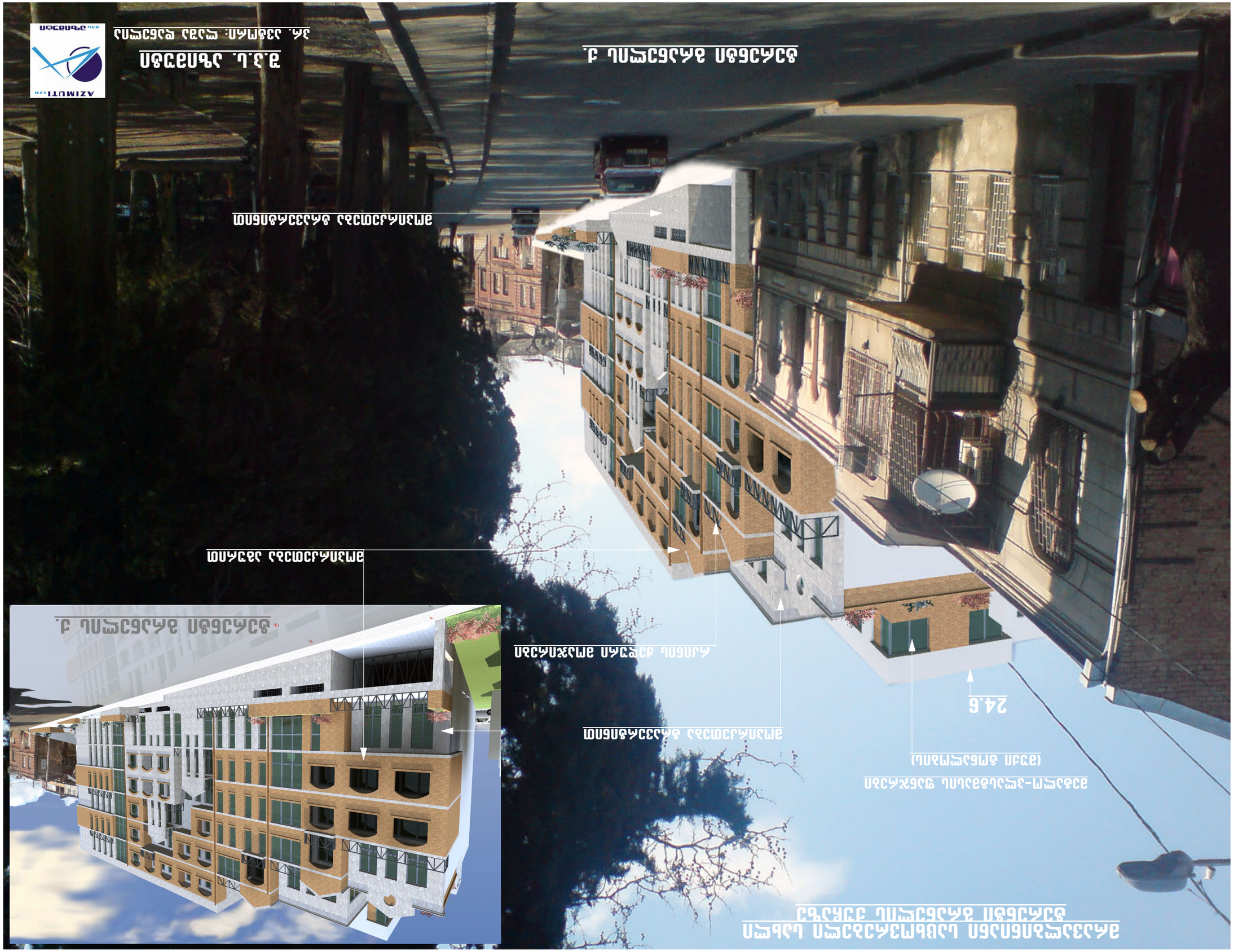
ד"ר מיכאל מלמוד
מנכ"ל משרד הבינוי והשיכון
משרד הבינוי והשיכון
מינהל הפיתוח
מחוז דרום
מנהל מחוז דרום: מר. אלי פרץ
מתכנן: אזימוט בע"מ
AZIMUT LTD
מרכז מסחרי ומלונאות-משרדים
(מלון משרדים ומרכז)
24.6
מבט מערב
מבט צפון
מבט דרום
מבט מזרח
מבט מערב
מבט צפון
מבט דרום
מבט מזרח
מבט מערב
מבט צפון
מבט דרום
מבט מזרח

მრავალბინიანი საცხოვრებელი სახლი
ტერენტი გრანელის ქუჩაზე









AZIMUTI LTD

შპს აზიმუტი

მე-3-ე სართულის გეგმა 7.30 ნიშნულზე
მ. 1:200

საკოეფიციენტო ფართი 863 $მ^2$
სამშენებლო ფართი - 974$მ^2$
საცხოვრებელი ბინების ფართი (აივნების ჩათვლით) - 756,2 $მ^2$

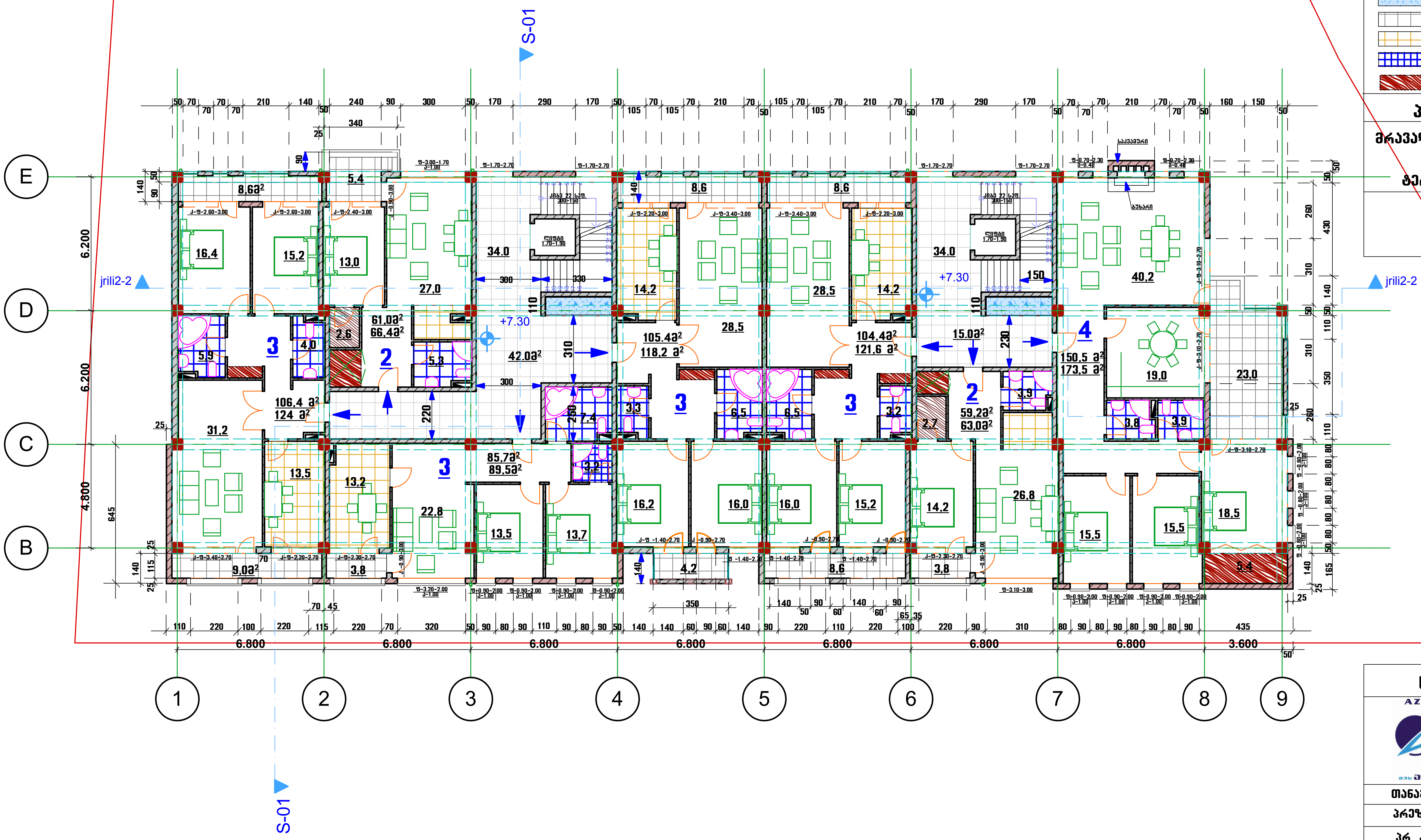

ფორმატი A3	თბილისი 2012

ექსპლიკაცია

- 2 ორ-ოთახიანი ბინა
- 3 სამ-ოთახიანი ბინა
- 4 ოთხ-ოთახიანი ბინა

პირობითი ნიშნები

- 0.00 ვერტიკალური ნიშნული
- აგურის კედელი
- მრიცხველები (დენი, წყალი, გაზი)
- აივანი
- სამზარეულო
- სვ. წერტილები
- გარდერობი

პროექტის სახელწოდება

მრავალბინიანი საცხოვრებელი სახლი

ქ. თბილისი,
ტერენტი გრანელის ქ. № 10-12

გეგმა 7.30 ნიშნულზე
მ. 1:200

საპროექტო ორგანიზაცია

AZIMUTI LTD

შ.პ.ს. აზიმუტი
ვაჟა-ფშაველას გამზ. №70 ბ
ტელ.: 21 11 10
azimuti_k@yahoo.com

თანამდებობა	გვარი	ხელმოწერა
პრეზიდენტი	თ. ნიკოლეიშვილი	
პრ. ავტორი	ლ.დანელია	
შეასრულა	ლ.დანელია	
სტადია	ფურც.-ლი	ფურც.-ბი
არქ. პროექტი	4	9



AZIMUTI LTD

შ.პ.ს. აზიმუტი

მრავალბინიანი საცხოვრებელი სახლი ტერენტი გრანელის ქუჩაზე







ВИД ЗДАНИЯ ЧЕРЕЗ ДВОРОВУЮ ТЕРРИТОРИЮ



ВИД ЗДАНИЯ ЧЕРЕЗ ДВОРОВУЮ ТЕРРИТОРИЮ



ВИД ЗДАНИЯ ЧЕРЕЗ ДВОРОВУЮ ТЕРРИТОРИЮ



ВИД ЗДАНИЯ ЧЕРЕЗ ДВОРОВУЮ ТЕРРИТОРИЮ

