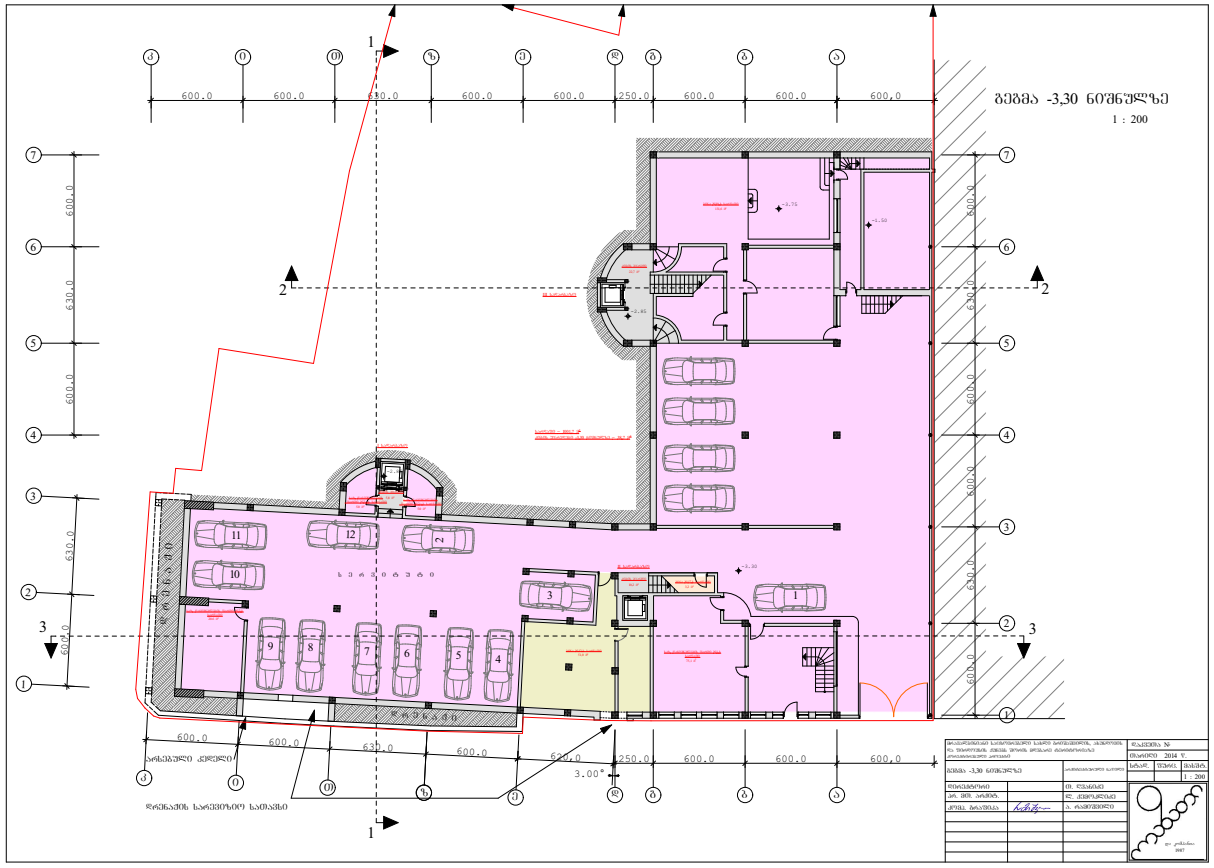
სართულის ჯამური ფართობი
მრავალბინიანი საცხოვრებელი სახლის
მშენებლობის პროექტი
სართულის ჯამური ფართობი
სართულის ფართობი
სართულის ფართობი
სართულის

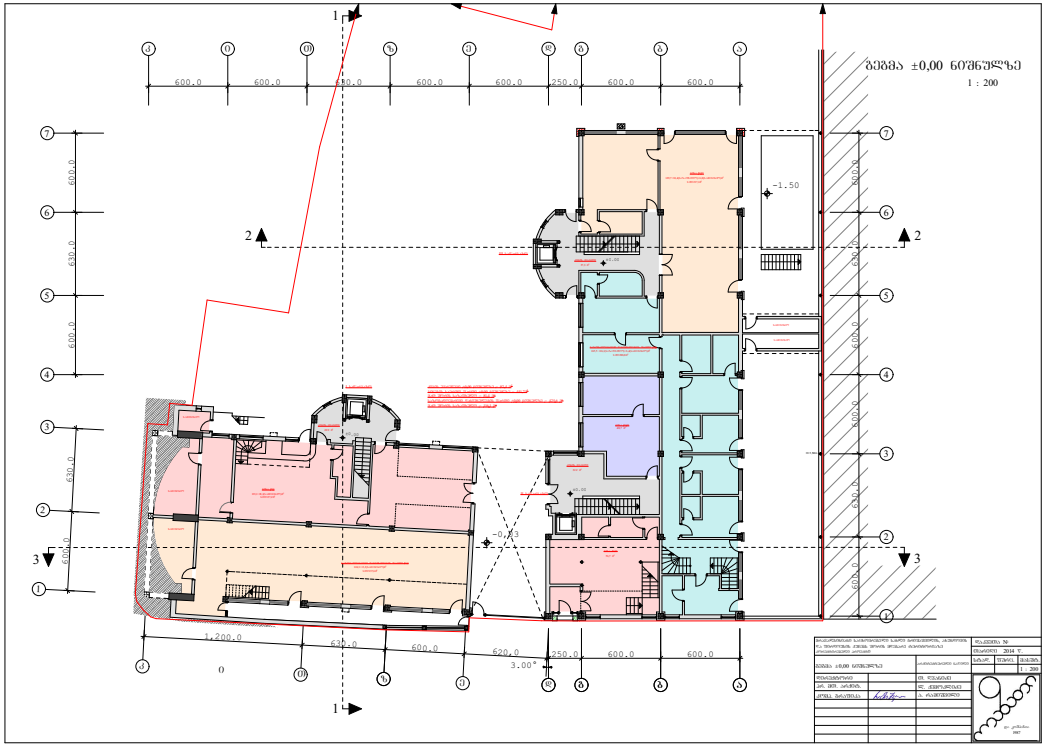

ბებმა ±0,00 ნიშნულზე
1 : 200
600.0
630.0
250.0
1,200.0
620.0
3.00°
-1.50
-0.33

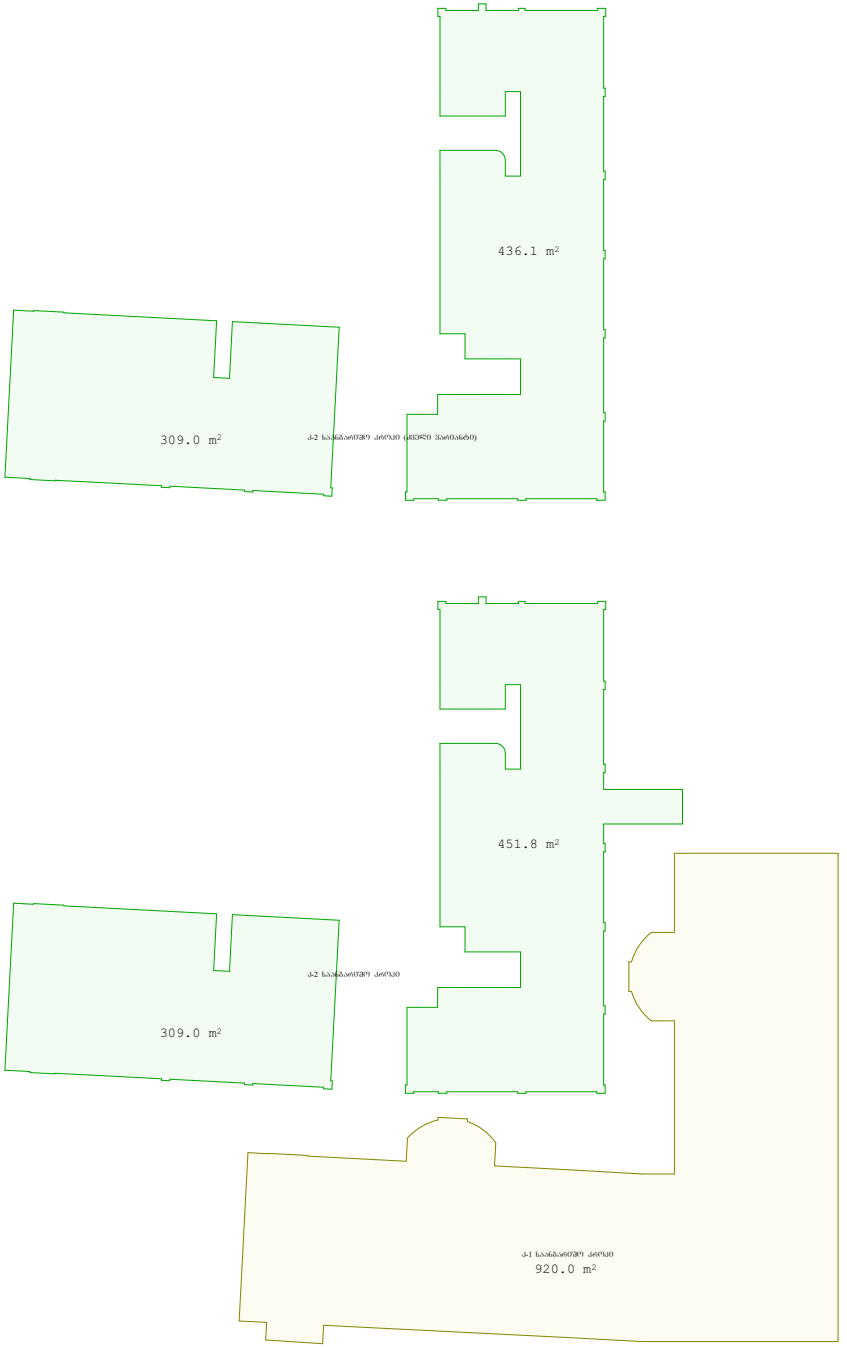

436.1 m²
309.0 m²
451.8 m²
309.0 m²
920.0 m²

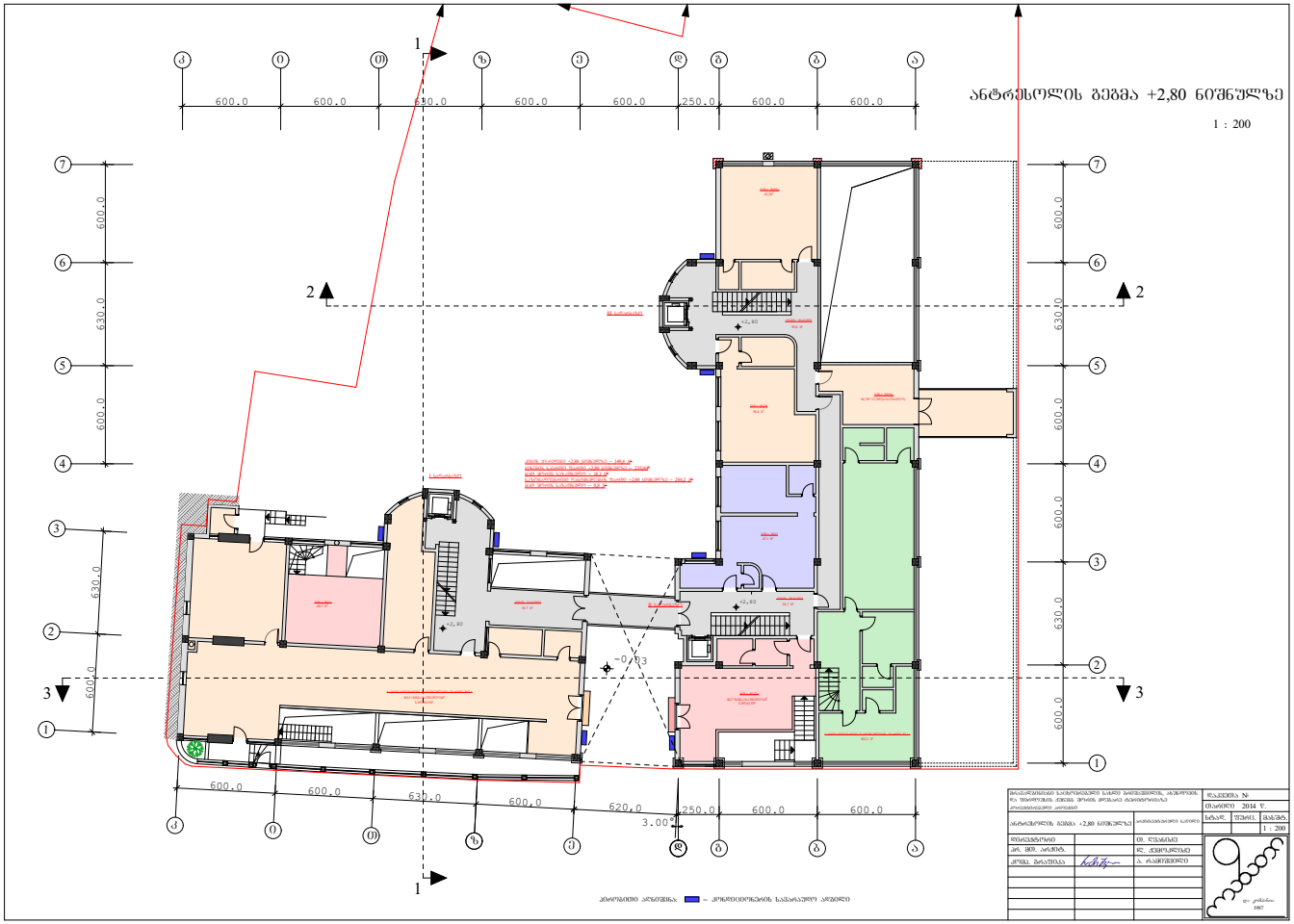

ანტრესოლის სართულის გეგმაზე ჭერის მაქსიმალური სიმაღლეა 2,40 მ

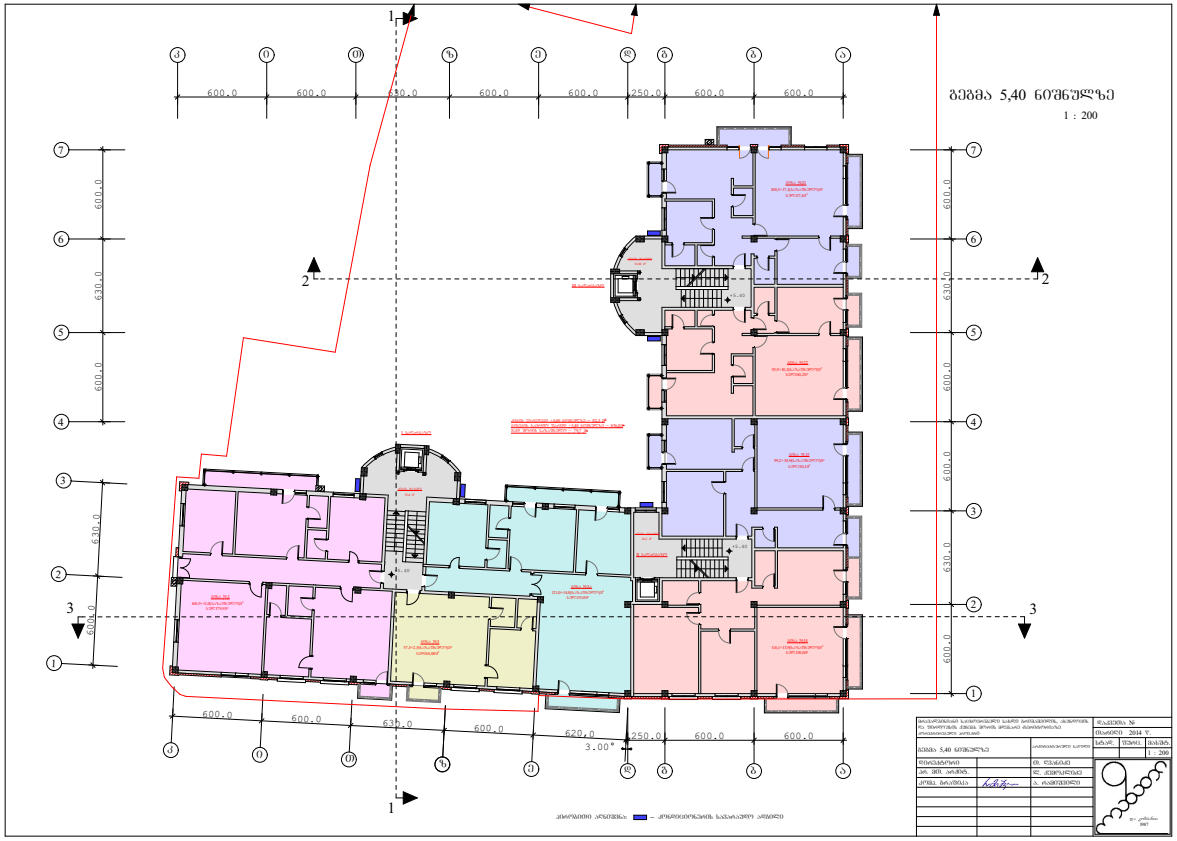

ბებმა 5,40 ნიშნულზე
1 : 200
600.0
630.0
620.0
250.0
3.00°

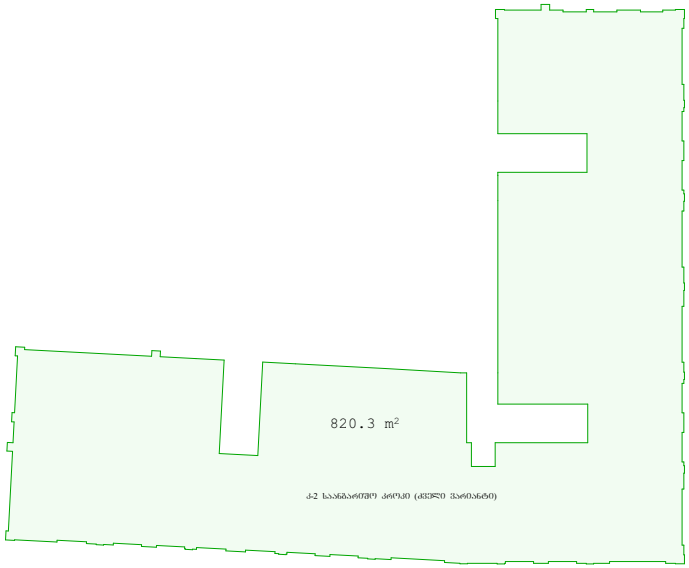

820.3 m²
ჯ-2 საანბარიშო ჯროკი (კვლი ვარიანტი)

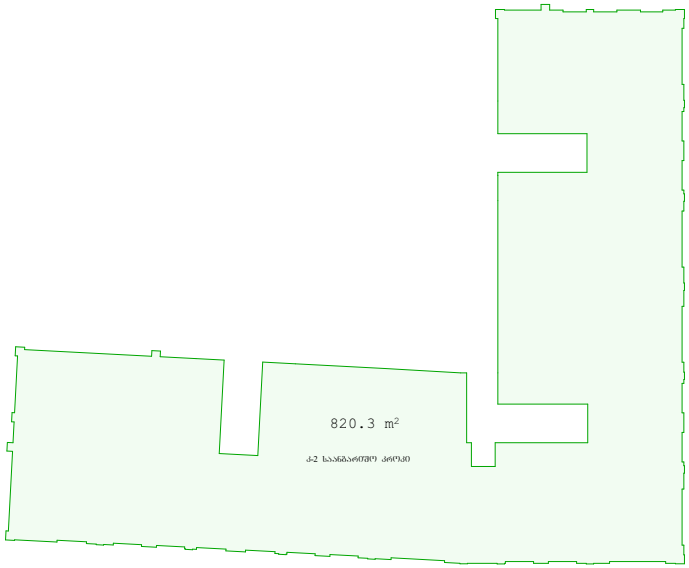

820.3 m²
ჯ-2 საანბარიშო ჯროკი

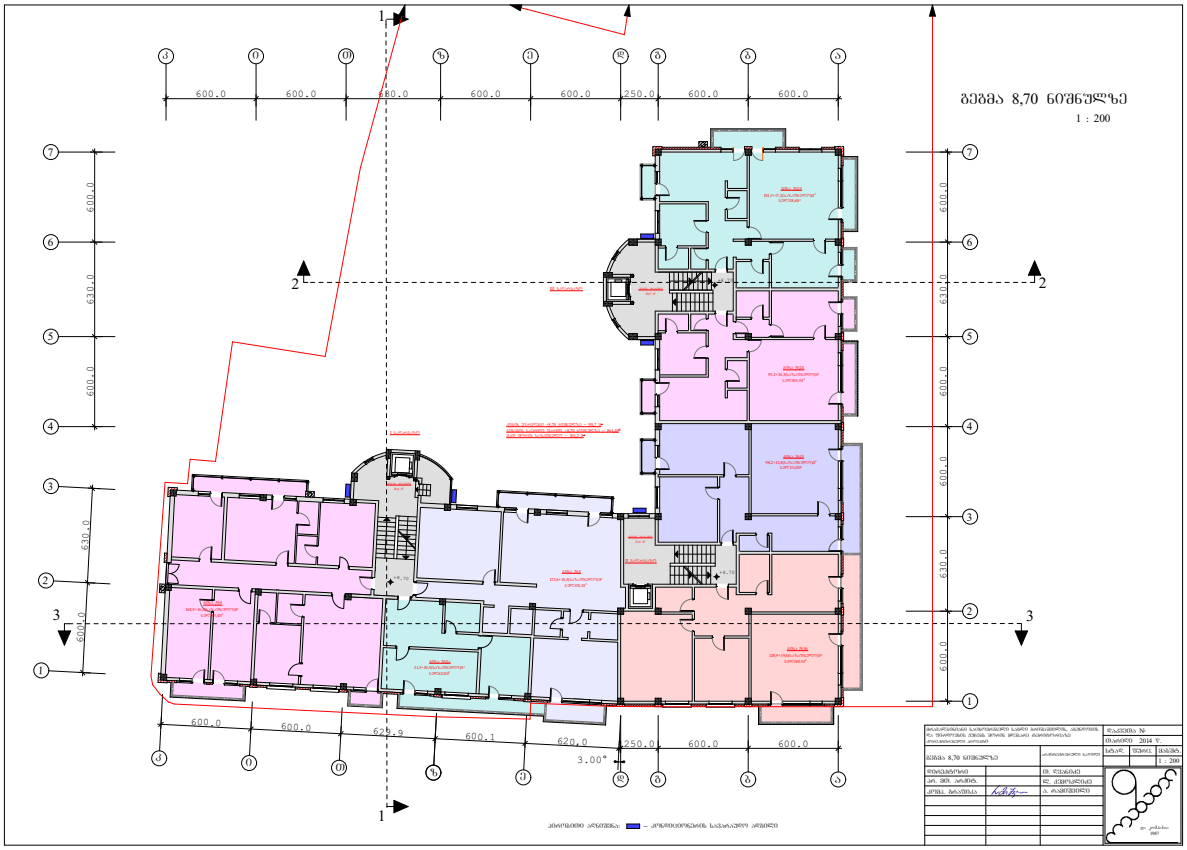

ბებმა 8,70 ნიშნულზე
1 : 200
600.0
630.0
620.0
600.1
3.00*

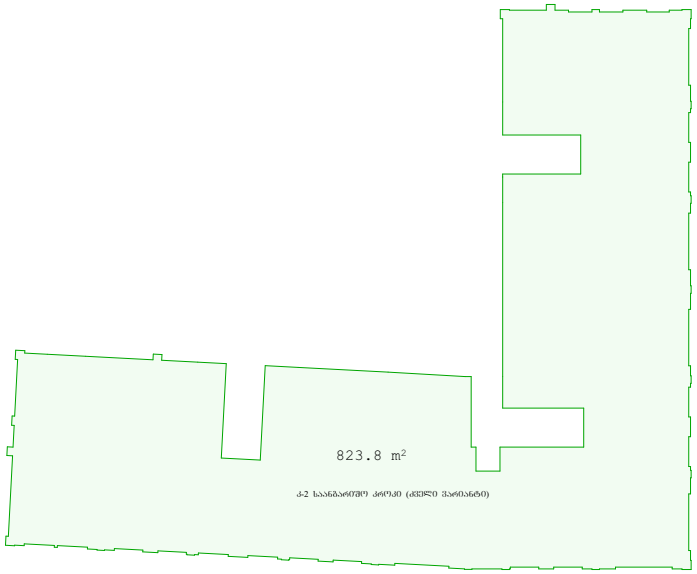

823.8 m²
ჭ-2 საანბარიშო ჭროკი (ჭველი ვარიანტი)

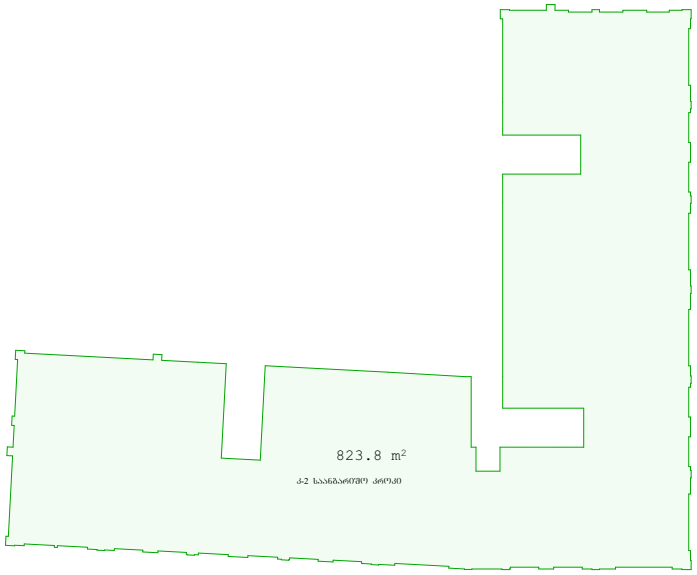

823.8 m²
ჭ-2 საანბარიშო ჭროკი

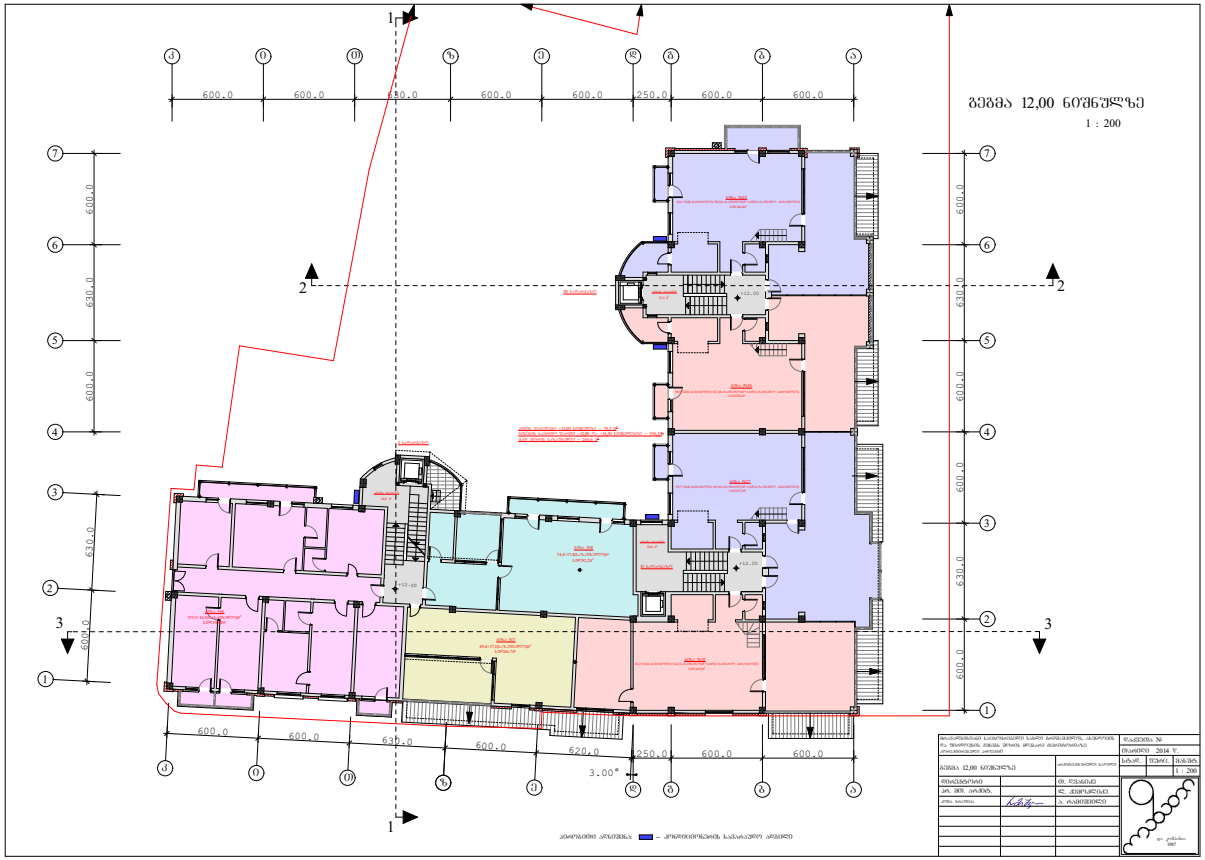
ბებმა 12,00 ნიშნულზე
1 : 200
600.0
630.0
250.0
620.0
3.00°

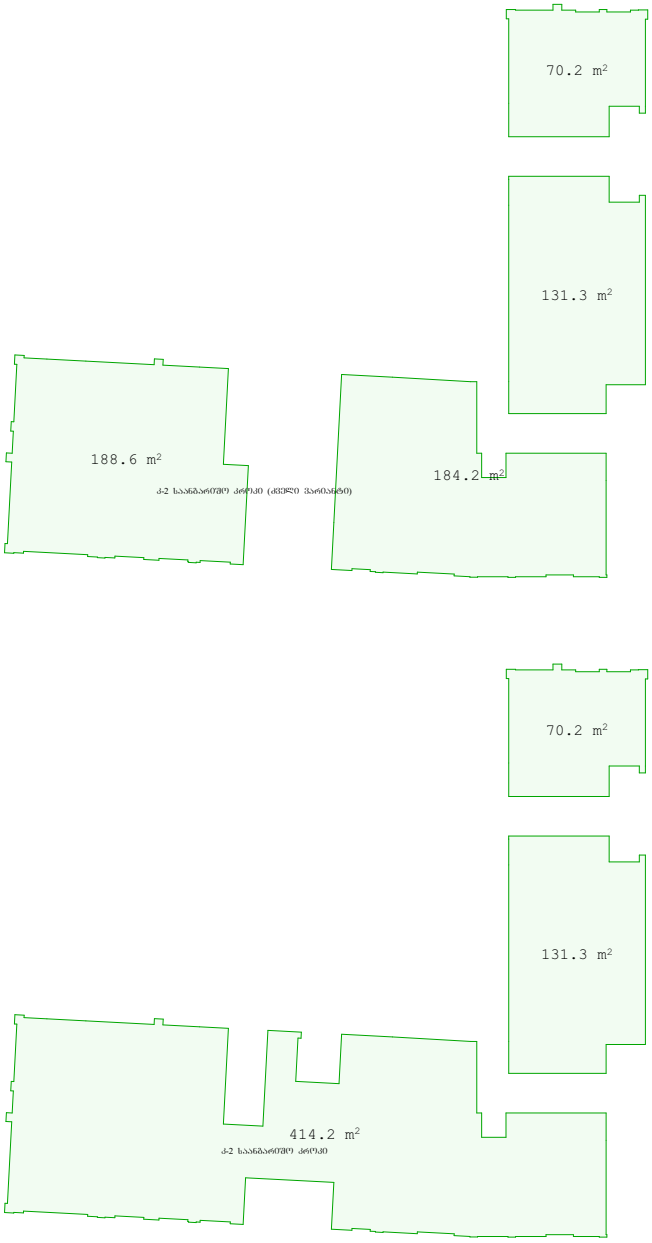
70.2 m²
131.3 m²
188.6 m²
184.2 m²
70.2 m²
131.3 m²
414.2 m²

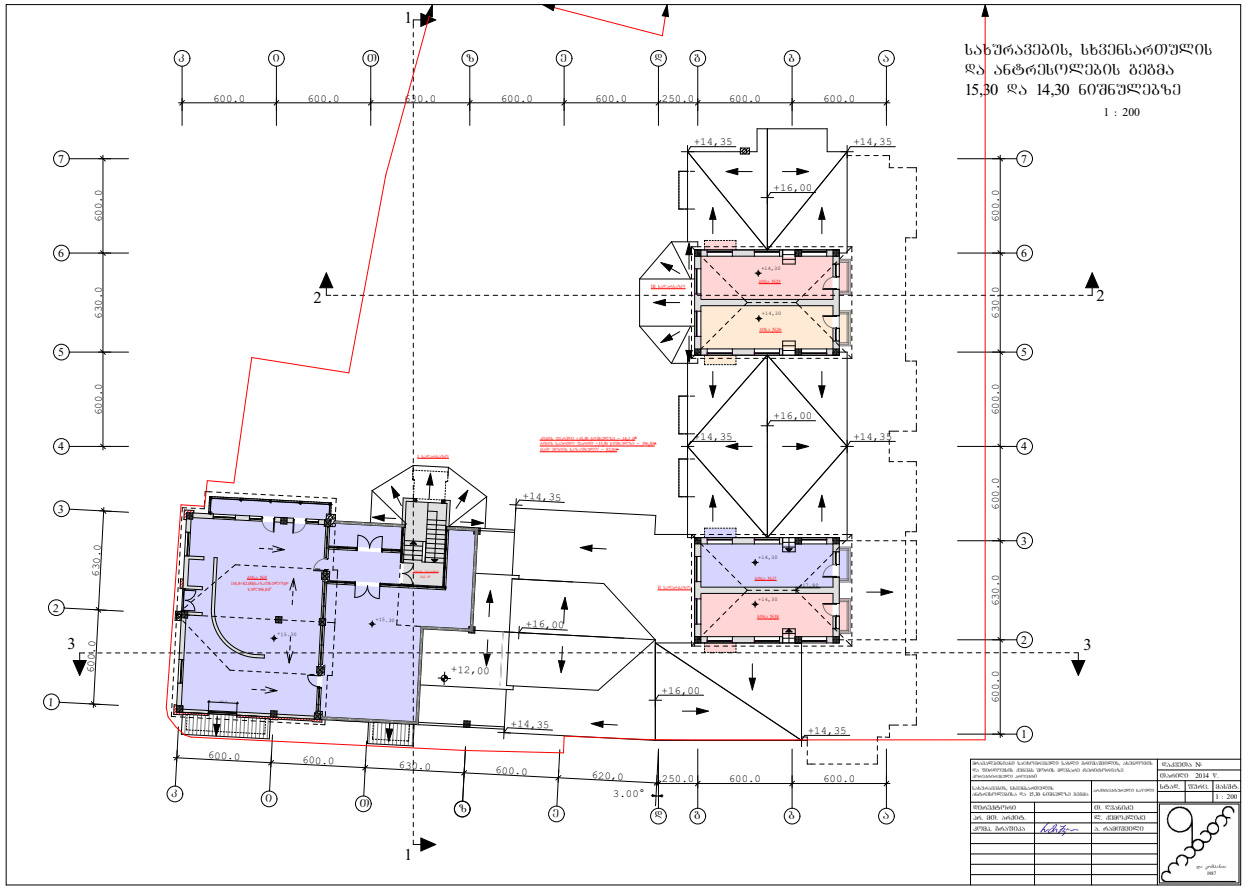

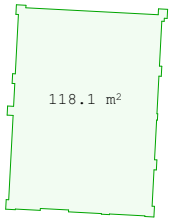

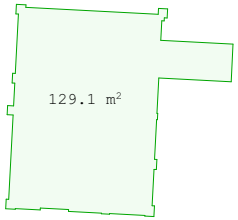

61.6 m²

ა-ბ საანგარიშო არეები (ძველი ვარიანტი)

61.6 m²

61.6 m²

ა-ბ საანგარიშო არეები

61.6 m²