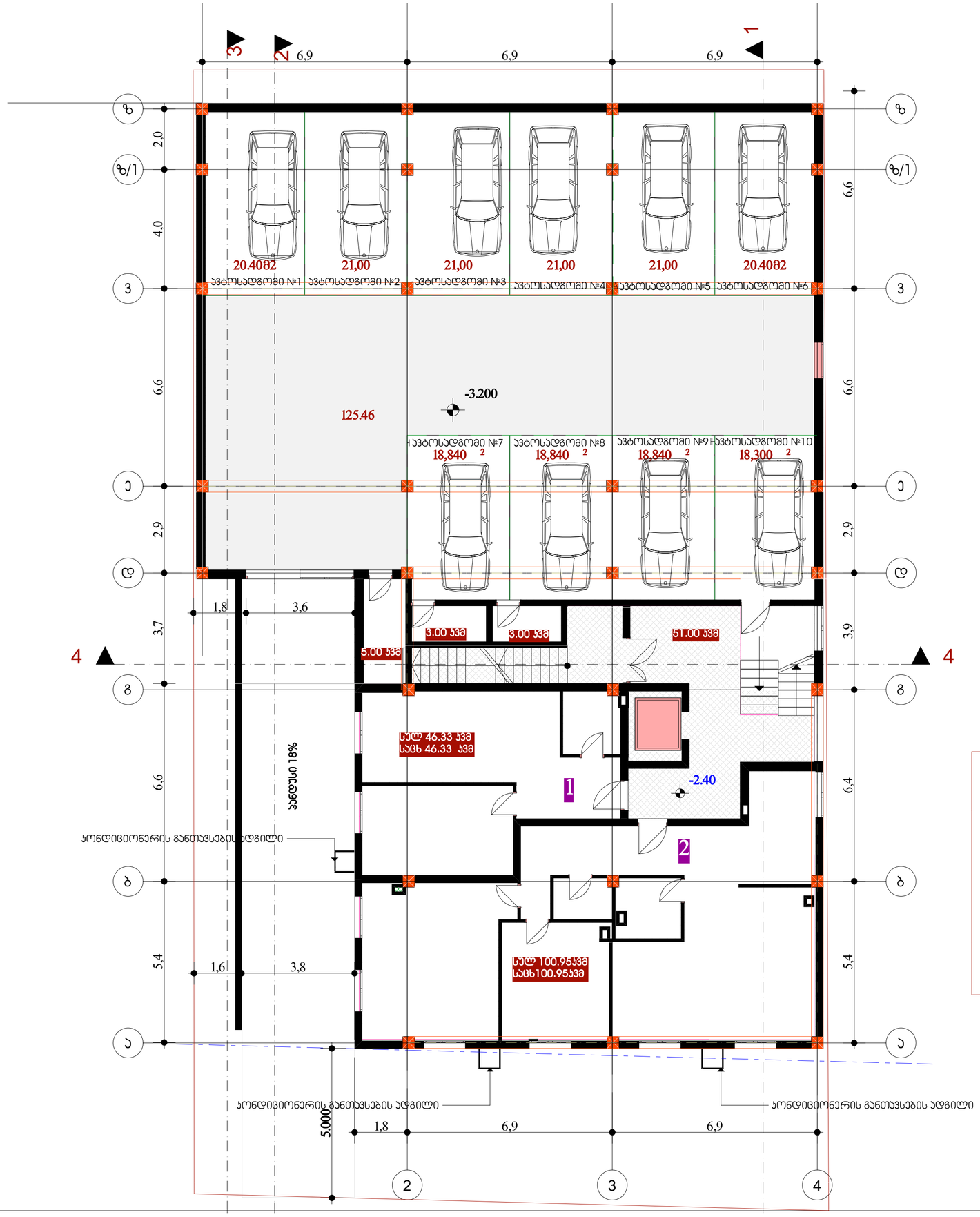

მოშენება 662.60მ2

ფორმატი	დაკვეთა №	ფაილის სახელი
A2		

ექსპლიკაცია:

საერთო ფართი 330.00 პმ

1. ავტოსადგომი 11 მანქანაზე 330.00 პმ

პირობითი ნიშნები:

შენიშვნები:

1. ზომები მოცემულია მილიმეტრებში;

2.არქიტექტურული ნიშნული 0.000 შეესაბამება აბსოლუტურ ნიშნულს +479.85

3. ყველა ზომა უნდა შემოწმდეს სამშენებლო მოედანზე. ყველა შეუთავსებლობა უნდა გარკვეულ იქნას არქიტექტორტან. მშენებლობის დროს დაშვებულ უზუსტობებზე, ან შეუსაბამობებზე არქიტექტორი პასუხისმგებელი არ არი. მშენებლობის მსვლელობისას საინჟინრო სამუშაოების დაგეგმარება ან სპეციალისტების განცხადებები ან სამუშაო მონახაზები, რაც იწვევს პროექტის ცვლილებას, ხორციელდება მხოლოდ არქიტექტორის ნებართვის შემთხვევაში. მშენებლობის და წარმოების ნებისმიერი ცვლილება უნდა იქნას დაფიქსირებული, მიზეზები დროულად უნდა შეატყობინონ არქიტექტორს და სამუშოთა მმართველს (ან მენარდეს).

4. მოცემულია არქიტექტურული ნიშნულები.

დამკვეთი	შ.პ.ს. "ჯეოტერა"
მისამართი	სოფ დიღომი ქობილისი დიდი დიღომი 3 მ/რ მიმდებარედ
პროექტის სახელწოდება	მრავალფუნქციური საცხოვრებელი სახლი

თანამდებობა	გვარი	ხელმოწერა	თარიღი
დირექტორი	ზაბზიანიძე		
არქიტექტორი	ნ.კაპანაძე		
კონსტრუქტორი	მ.საყვლიძე		

ARCO

მისამართი: თბილისი, საკაძის დაღმართი №6

მასშტაბი	1:100	ნახაზი	გეგმა -3.200;-2.400 ნიშნულებზე
თარიღი			

სტადია	ფურცლები
კორექტირებული პროექტი	

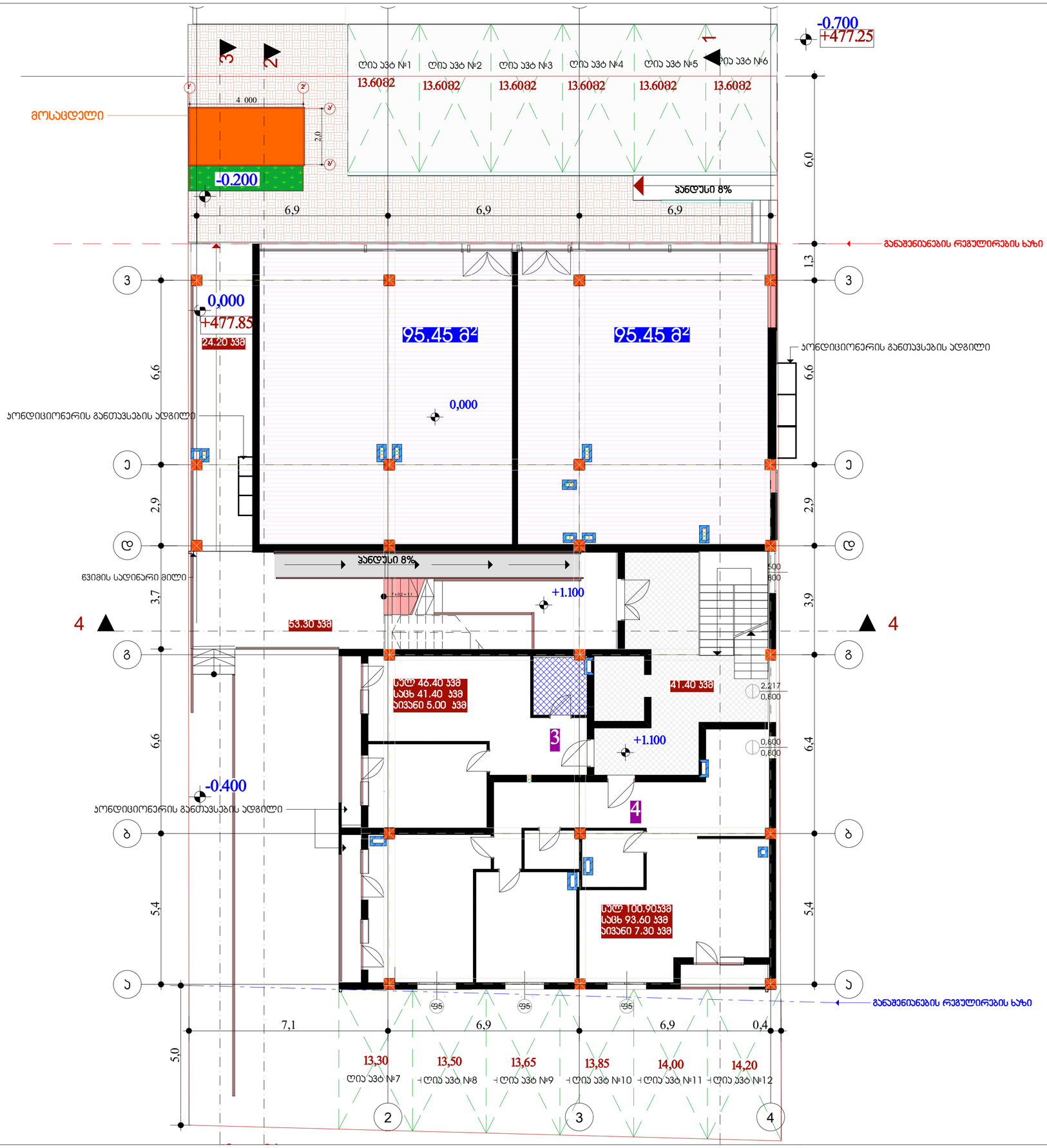

ს1 561.76 მ2

ს3 8.0

ფორმატი	დაკვეთა №	ფაილის სახელი
A2		

ექსპლიკაცია:

საერთო ფართი 207.2 კვმ

კომეციული 187.00 კვმ
აიბე დერეფანი 20.20 კვმ

პირობითი ნიშნები:

შენიშვნები:

1. ზომები მოცემულია მილიმეტრებში;

2.არქიტექტურული ნიშნული 0.000 შეესაბამება აბსოლუტურ ნიშნულს +479.85

3. ყველა ზომა უნდა შემოწმდეს სამშენებლო მოედანზე. ყველა შეუთავსებლობა უნდა გარკვეულ იქნას არქიტექტორტან. მშენებლობის დროს დაშვებულ უზუსტობებზე, ან შეუსაბამობებზე არქიტექტორი პასუხისმგებელი არ არი. მშენებლობის მსვლელობისას საინჟინრო სამუშაოების დაგეგმარება ან სპეციალისტების განცხადებები ან სამუშაო მონახაზები, რაც იწვევს პროექტის ცვლილებას, ხორციელდება მხოლოდ არქიტექტორის ნებართვის შემთხვევაში. მშენებლობის და წარმოების ნებისმიერი ცვლილება უნდა იქნას დაფიქსირებული, მიზეზები დროულად უნდა შეატყობინონ არქიტექტორს და სამუშოთა მმართველს (ან მენარდეს).

4. მოცემულია არქიტექტურული ნიშნულები.

დამკვეთი: შ.პ.ს. "ჯეოტერა"

მისამართი: სოფ დიღომი ქ.თბილისი დიდი დიღომი 3 მ/რ მიმდებარედ

პროექტის სახელწოდება: მრავალფუნქციური საცხოვრებელი სახლი

თანამდებობა	გვარი	ხელმოწერა	თარიღი
დირექტორი	ზაბზიანიძე		
არქიტექტორი	ნ.კაპანაძე		
კონსტრუქტორი	მ.სავულიძე		

RCO

მისამართი: თბილისი, საკაძის დაღმართი №6

მასშტაბი	1:100	ნახაზი	გეგმა 0.000;++ 1.100
თარიღი			ნიშნულებზე

სტადია	ფურცლები
კორექტირებული პროექტი	



ფორმატი	დაკვეთა №	ფაილის სახელი
A2		

ექსპლიკაცია:

საერთო ფართი 454.5 კვმ

1. საცხოვრებელი 365.70 კვმ
2. აივანი 38.80 კვმ
3. კიბე დერეფანი 50.00 კვმ

პირობითი ნიშნები:

შენიშვნები:

1. ზომები მოცემულია მილიმეტრებში;

2.არქიტექტურული ნიშნული 0.000 შეესაბამება აბსოლუტურ ნიშნულს +479.85

3. ყველა ზომა უნდა შემოწმდეს სამშენებლო მოედანზე. ყველა შეუთავსებლობა უნდა გარკვეულ იქნას არქიტექტორტან. მშენებლობის დროს დაშვებულ უზუსტობებზე, ან შეუსაბამობებზე არქიტექტორი პასუხისმგებელი არ არი. მშენებლობის მსვლელობისას საინჟინრო სამუშაოების დაგეგმარება ან სპეციალისტების განცხადებები ან სამუშაო მონახაზები, რაც იწვევს პროექტის ცვლილებას, ხორციელდება მხოლოდ არქიტექტორის ნებართვის შემთხვევაში. მშენებლობის და წარმოების ნებისმიერი ცვლილება უნდა იქნას დაფიქსირებული, მიზეზები დროულად უნდა შეატყობინონ არქიტექტორს და სამუშოთა მმართველს (ან მენარდეს).

4. მოცემულია არქიტექტურული ნიშნულები.

დამკვეთი	შ.პ.ს. "ჯეოტერა"
მისამართი	სოფ დიღომი ქობილისი დიდი დიღომი 3 მ/რ მიმდებარედ
პროექტის სახელწოდება	მრავალფუნქციური საცხოვრებელი სახლი

თანამდებობა	გვარი	ხელმოწერა	თარიღი
დირექტორი	ზაბზიანიძე		
არქიტექტორი	ნ.კაპანაძე		
კონსტრუქტორი	მ.საყვლიძე		

RCO

მისამართი: თბილისი, საკაძის დაღმართი №6

მასშტაბი	1:100	ნახაზი	გეგმა +4.200 ნიშნულზე
თარიღი			
სტადია		ფურცლები	
კორექტირებული პროექტი			



ფორმატი	დაკვეთა №	ფაილის სახელი
A2		

ექსპლიკაცია:

საერთო ფართი 454.5 კვმ

1. საცხოვრებელი 365.70 კვმ
2. აივანი 38.80 კვმ
3. კიბე დერეფანი 50.00 კვმ

პირობითი ნიშნები:

შენიშვნები:

1. ზომები მოცემულია მილიმეტრებში;

2.არქიტექტურული ნიშნული 0.000 შეესაბამება აბსოლუტურ ნიშნულს +479.85

3. ყველა ზომა უნდა შემოწმდეს სამშენებლო მოედანზე. ყველა შეუთავსებლობა უნდა გარკვეულ იქნას არქიტექტორტან. მშენებლობის დროს დაშვებულ უზუსტობებზე, ან შეუსაბამობებზე არქიტექტორი პასუხისმგებელი არ არი. მშენებლობის მსვლელობისას საინჟინრო სამუშაოების დაგეგმარება ან სპეციალისტების განცხადებები ან სამუშაო მონახაზები, რაც იწვევს პროექტის ცვლილებას, ხორციელდება მხოლოდ არქიტექტორის ნებართვის შემთხვევაში. მშენებლობის და წარმოების ნებისმიერი ცვლილება უნდა იქნას დაფიქსირებული, მიზეზები დროულად უნდა შეატყობინონ არქიტექტორს და სამუშოთა მმართველს (ან მენარდეს).

4. მოცემულია არქიტექტურული ნიშნულები.

დამკვეთი	შ.პ.ს. "ჯეოტერა"
მისამართი	სოფ დიღომი ქ.თბილისი დიდი დიღომი 3 მ/რ მიმდებარედ
პროექტის სახელწოდება	მრავალფუნქციური საცხოვრებელი სახლი

თანამდებობა	გვარი	ხელმოწერა	თარიღი
დირექტორი	ზაბზიანიძე		
არქიტექტორი	ნ.კაპანაძე		
კონსტრუქტორი	მ.საყვლიძე		

RCO

მისამართი: თბილისი, საკაძის დაღმართი №6

მასშტაბი	1:100	ნახაზი	გეგმა +7.500 ნიშნულზე
თარიღი			

სტადია	ფურცლები
კორექტირებული პროექტი	



ფორმატი	დაკვეთა №	ფაილის სახელი
A2		

ექსპლიკაცია:

საერთო ფართი 454.5 კვმ

1. საცხოვრებელი 365.70 კვმ
2. აივანი 38.80 კვმ
3. კიბე დერეფანი 50.00 კვმ

პირობითი ნიშნები:

შენიშვნები:

1. ზომები მოცემულია მილიმეტრებში;

2.არქიტექტურული ნიშნული 0.000 შეესაბამება აბსოლუტურ ნიშნულს +479.85

3. ყველა ზომა უნდა შემოწმდეს სამშენებლო მოედანზე. ყველა შეუთავსებლობა უნდა გარკვეულ იქნას არქიტექტორტან. მშენებლობის დროს დაშვებულ უზუსტობებზე, ან შეუსაბამობებზე არქიტექტორი პასუხისმგებელი არ არი. მშენებლობის მსვლელობისას საინჟინრო სამუშაოების დაგეგმარება ან სპეციალისტების განცხადებები ან სამუშაო მონახაზები, რაც იწვევს პროექტის ცვლილებას, ხორციელდება მხოლოდ არქიტექტორის ნებართვის შემთხვევაში. მშენებლობის და წარმოების ნებისმიერი ცვლილება უნდა იქნას დაფიქსირებული, მიზეზები დროულად უნდა შეატყობინონ არქიტექტორს და სამუშოთა მმართველს (ან მენარდეს).

4. მოცემულია არქიტექტურული ნიშნულები.

დამკვეთი
შ.პ.ს. "ჯეოტერა"

მისამართი
სოფ დიღომი ქ.თბილისი დიდი დიღომი 3 მ/რ მიმდებარედ

პროექტის სახელწოდება
მრავალფუნქციური საცხოვრებელი სახლი

თანამდებობა	გვარი	ხელმოწერა	თარიღი
დირექტორი	ზაბზიანიძე		
არქიტექტორი	ნ.კაპანაძე		
კონსტრუქტორი	მ.სავულიძე		

RCO

მისამართი
თბილისი, საკაძის დამრართი №6

მასშტაბი	1:100	ნახაზი
თარიღი		გეგმა +10.800 ნიშნულზე

სტადია	ფურცლები
კორექტირებული პროექტი	

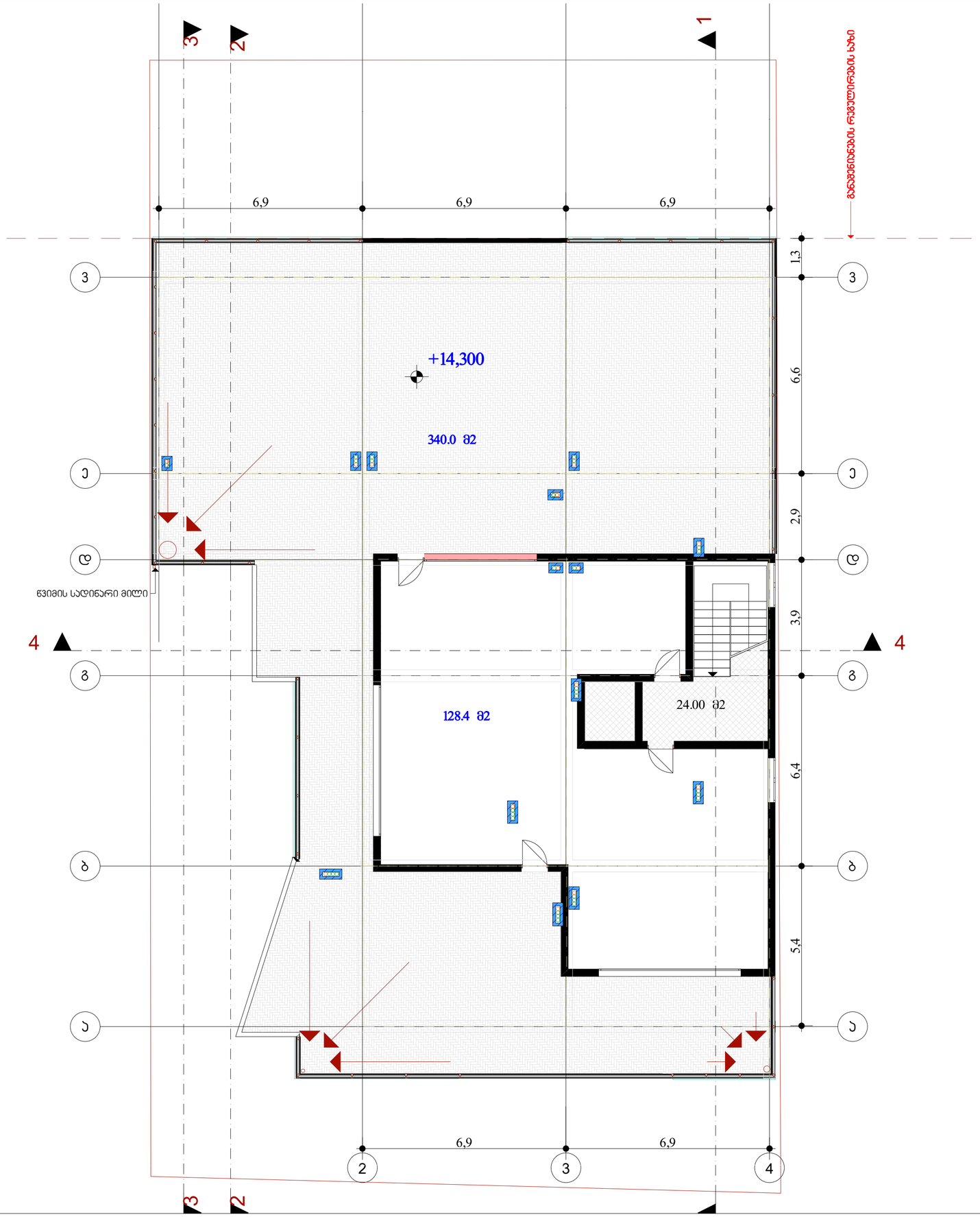

ფორმატი	დაკვეთა №	ფაილის სახელი
A2		

ექსპლიკაცია:

საერთო ფართი 455.45 კვმ

1. ტერასა 477.00 კვმ
2. კიბე დერეფანი 15.00 კვმ

პირობითი ნიშნები:

შენიშვნები:

1. ზომები მოცემულია მილიმეტრებში;

2.არქიტექტურული ნიშნული 0.000 შეესაბამება აბსოლუტურ ნიშნულს +479.85

3. ყველა ზომა უნდა შემოწმდეს სამშენებლო მოედანზე. ყველა შეუთავსებლობა უნდა გარკვეულ იქნას არქიტექტორტან. მშენებლობის დროს დაშვებულ უზუსტობებზე, ან შეუსაბამობებზე არქიტექტორი პასუხისმგებელი არ არი. მშენებლობის მსვლელობისას საინჟინრო სამუშაოების დაგეგმარება ან სპეციალისტების განცხადებები ან სამუშაო მონახაზები, რაც იწვევს პროექტის ცვლილებას, ხორციელდება მხოლოდ არქიტექტორის ნებართვის შემთხვევაში. მშენებლობის და წარმოების ნებისმიერი ცვლილება უნდა იქნას დაფიქსირებული, მიზეზები დროულად უნდა შეატყობინონ არქიტექტორს და სამუშოთა მმართველს (ან მენარდეს).

4. მოცემულია არქიტექტურული ნიშნულები.

დამკვეთი
შ.პ.ს. "ჯეოტერა"

მისამართი
სოფ დიღომი ქ.თბილისი დიდი დიღომი 3 მ/რ მიმდებარედ

პროექტის სახელწოდება
მრავალფუნქციური საცხოვრებელი სახლი

თანამდებობა	გვარი	ხელმოწერა	თარიღი
დირექტორი	ზაბზიანიძე		
არქიტექტორი	ნ.კაპანაძე		
კონსტრუქტორი	მ.სავეულიძე		

RCO

მისამართი
თბილისი, საკაძის დადმართი №6

მასშტაბი	1:100	ნახაზი	ტერასის გეგმა +14.100 ნიშნულზე
თარიღი			

სტადია	ფურცლები
კორექტირებული პროექტი	

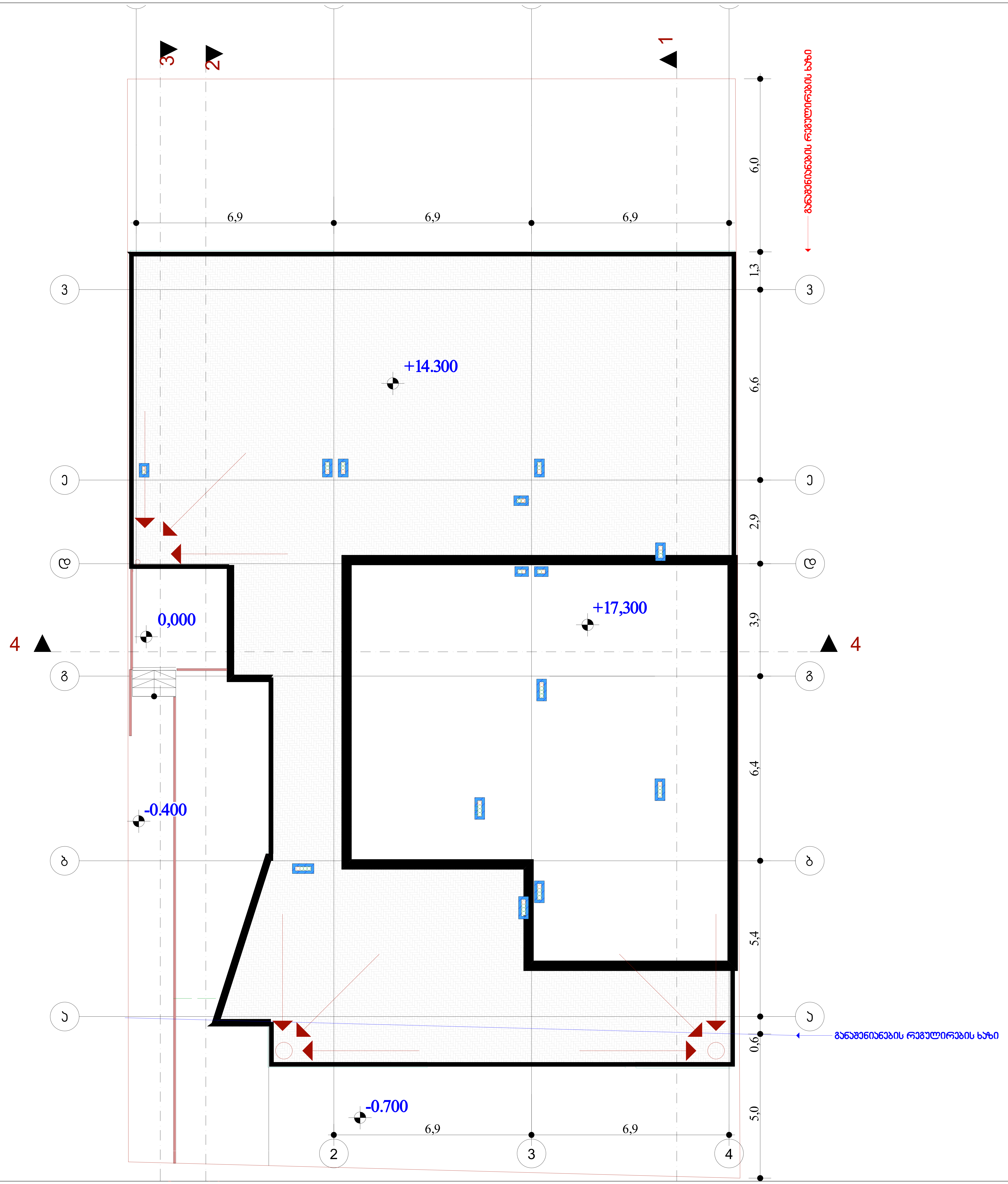

ფორმატი	დაკვეთა №	ფაილის სახელი
A2		

ექსპლიკაცია:

პირობითი ნიშნები:

შენიშვნები:

1. ზომები მოცემულია მილიმეტრებში;

2.არქიტექტურული ნიშნული 0.000 შეესაბამება აბსოლუტურ ნიშნულს +479.85

3. ყველა ზომა უნდა შემოწმდეს სამშენებლო მოედანზე. ყველა შეუთავსებლობა უნდა გარკვეულ იქნას არქიტექტორტან. მშენებლობის დროს დაშვებულ უზუსტობებზე, ან შეუსაბომობებზე არქიტექტორი პასუხისმგებელი არ არი. მშენებლობის მსვლელობისას საინჟინრო სამუშაოების დაგეგმარება ან სპეციალისტების განცხადებები ან სამუშაო მონახაზები, რაც იწვევს პროექტის ცვლილებას, ხორციელდება მხოლოდ არქიტექტორის ნებართვის შემთხვევაში. მშენებლობის და წარმოების ნებისმიერი ცვლილება უნდა იქნას დაფიქსირებული, მიზეზები დროულად უნდა შეატყობინონ არქიტექტორს და სამუშოთა მმართველს (ან მენარდეს).

4. მოცემულია არქიტექტურული ნიშნულები.

დამკვეთი: შ.პ.ს. "ჯეოტერა"

მისამართი: სოფ დიღომი ქ.თბილისი დიდი დიღომი 3 მ/რ მიმდებარედ

პროექტის სახელწოდება: მრავალფუნქციური საცხოვრებელი სახლი

თანამდებობა	გვარი	ხელმოწერა	თარიღი
დირექტორი	ზ.აბზიანიძე		
არქიტექტორი	ნ.კაპანაძე		
კონსტრუქტორი	მ.საველიძე		

RCO

მისამართი: თბილისი, სააკაძის დაღმართი №6

მასშტაბი	1:100	ნახაზი: სახურავის გეგმა
თარიღი		

სტადია	ფურცლები
კორექტირებული პროექტი	