# ბეტონის -3.00 ნაგებობის ქვედა ნიშნულის გეგმა 1:100

| | | | |
|---|---|---|---|
| | | | |
| | | | |
| | | | |

# გეგმა 0.00 ნიშნულზე (497.45) მ 1:100

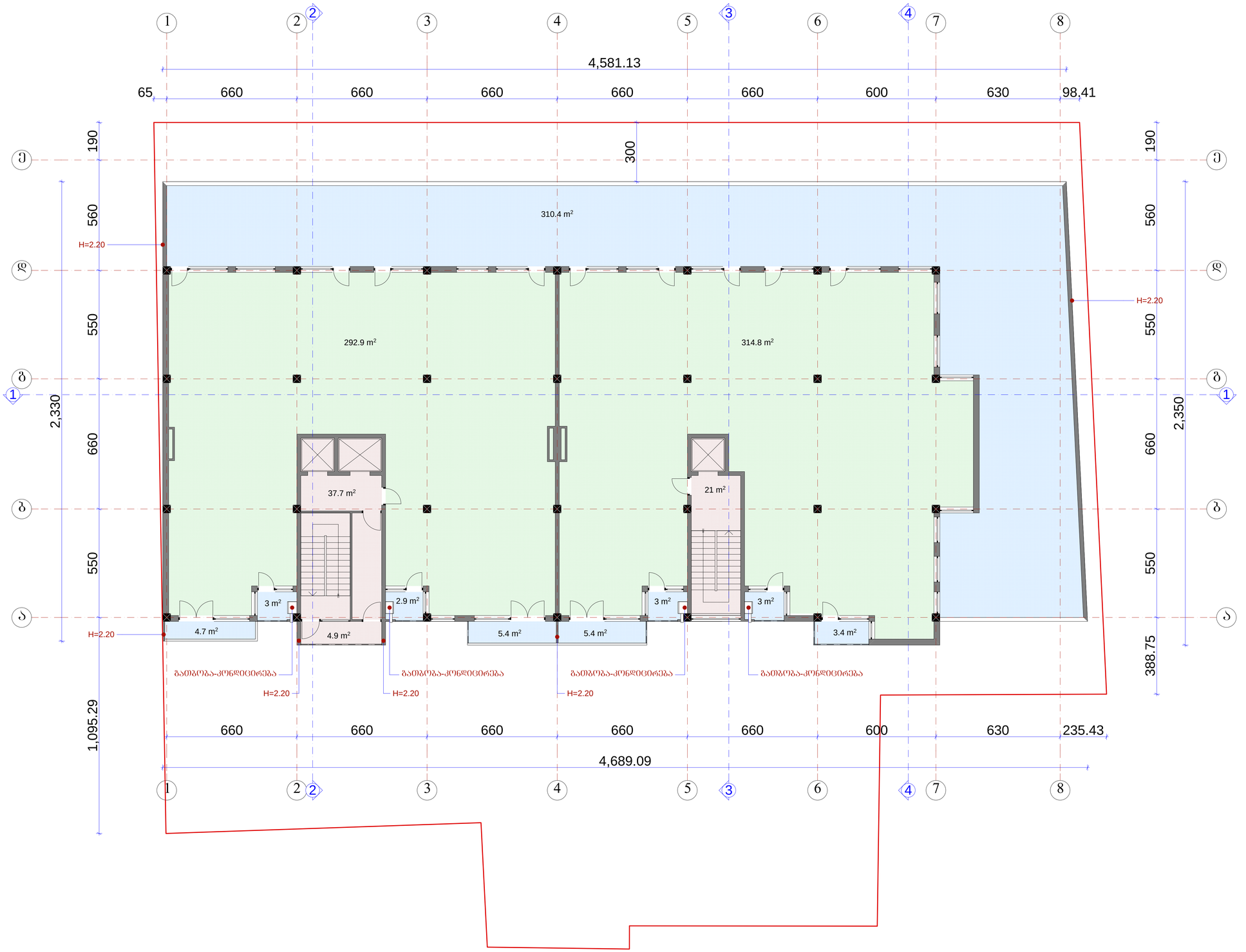


ფორმატი A-1 | დაკვეთა №

შენიშვნები:

ნახაზის ყველა ცვლილება მშენებლობისას შეთანხმებული უნდა იყოს პროექტის ავტორთან.

ტექნიკურ-ეკონომიკური მაჩვენებლები:

ექსპლიკაცია :

პირობითი ნიშნები:

| | |
|---|---|
| 6 – | – კედელი |
| – | – ტიხარი |
| – | – რიგელი |
| ქ-ნ – | – დიაფრაგმა |
| წ-ნ – | – კოლონა |
| მ-ნ – | – ღერძის ხაზი |
| წარ-ნ – | – საანალიტრო ხაზწარი |

დამკვეთი

მისამართი: ქ.თბილისი, ჭუჩა ქავთარაძე №1 (ნაკვეთი 38/047)

პროექტის სახელწოდება

მრავალბინიანი საცხოვრებელი სახლი

| თანამდებობა | გვარი | ხელმოწერა | თარიღი |
|---|---|---|---|
| დირექტორი | ლ.ხუხაშვილი | | 27.10.2014 |
| მთ.არქიტ. | ლ. ხუხაშვილი | | |
| ავტორი | გ. აბაიშვილი | | |

შ.პ.ს. "არქ ქრიატიონ"
მისამართი:
ქ. თბილისი,
საბურთალოს ქ.№33

**"Arc Creation" L.t.d.**
adress:
#33, Saburtalo str.,
Tbilisi, Georgia
E_mail: <levan.khukhashvili@gmail.com>

| მასშტაბი | 1:100 | ნახაზი: გეგმა 0.00 ნიშნულზე |
|---|---|---|
| თარიღი | | |
| | | |

| სტადია | ფურცელი | ფურცლები |
|---|---|---|
| პროექტი | | |

# გეგმა 3.30 ნიშნულზე მ 1:100




| ფორმატი A-1 | დაკვეთა № |
|---|---|

შენიშვნები:

ნახაზის ყველა ცვლილება მშენებლობისას შეთანხმებული უნდა იყოს პროექტის ავტორთან.

ტექნიკურ-ეკონომიკური მაჩვენებლები:

ექსპლიკაცია :

პირობითი ნიშნები:

კ-ნ –
ფ-ნ –
მ-ნ –
ფარ-ნ –

– კედელი
– ტიხარი
– რიგელი
– დიაფრაგმა
– კოლონა
– ღერძის ხაზი
– საკადასტრო საზღვარი

დამკვეთი

მისამართი ქ.თბილისი, ქუჩა ქავთარაძე №1 (ნაკვეთი 38/047)

პროექტის სახელწოდება

მრავალბინიანი საცხოვრებელი სახლი

| თანამდებობა | გვარი | ხელმოწერა | თარიღი |
|---|---|---|---|
| დირექტორი | ო.ხუხაშვილი | | 27.10.2014 |
| მთ.არქიტ. | ლ. ხუხაშვილი | | |
| ავტორი | მ. აბაიშვილი | | |
| | | | |
| | | | |
| | | | |


შ.პ.ს. "არქ ქრიატიონ"
მისამართი:
ქ. თბილისი,
საბურთალოს ქ.№33

"Arc Creation" L.t.d.
adress:
#33, Saburtalo str.,
Tbilisi, Georgia
E_mail: <levan.khukhashvili@gmail.com>


| მასშტაბი | 1:100 | ნახაზი: გეგმა 3.30 ნიშნულზე |
|---|---|---|
| თარიღი | | |
| | | |

| სტადია | ფურცელი | ფურცლები |
|---|---|---|
| პროექტი | | |

# ბეჭმა 6.60 ნიშნულზე მ 1:100

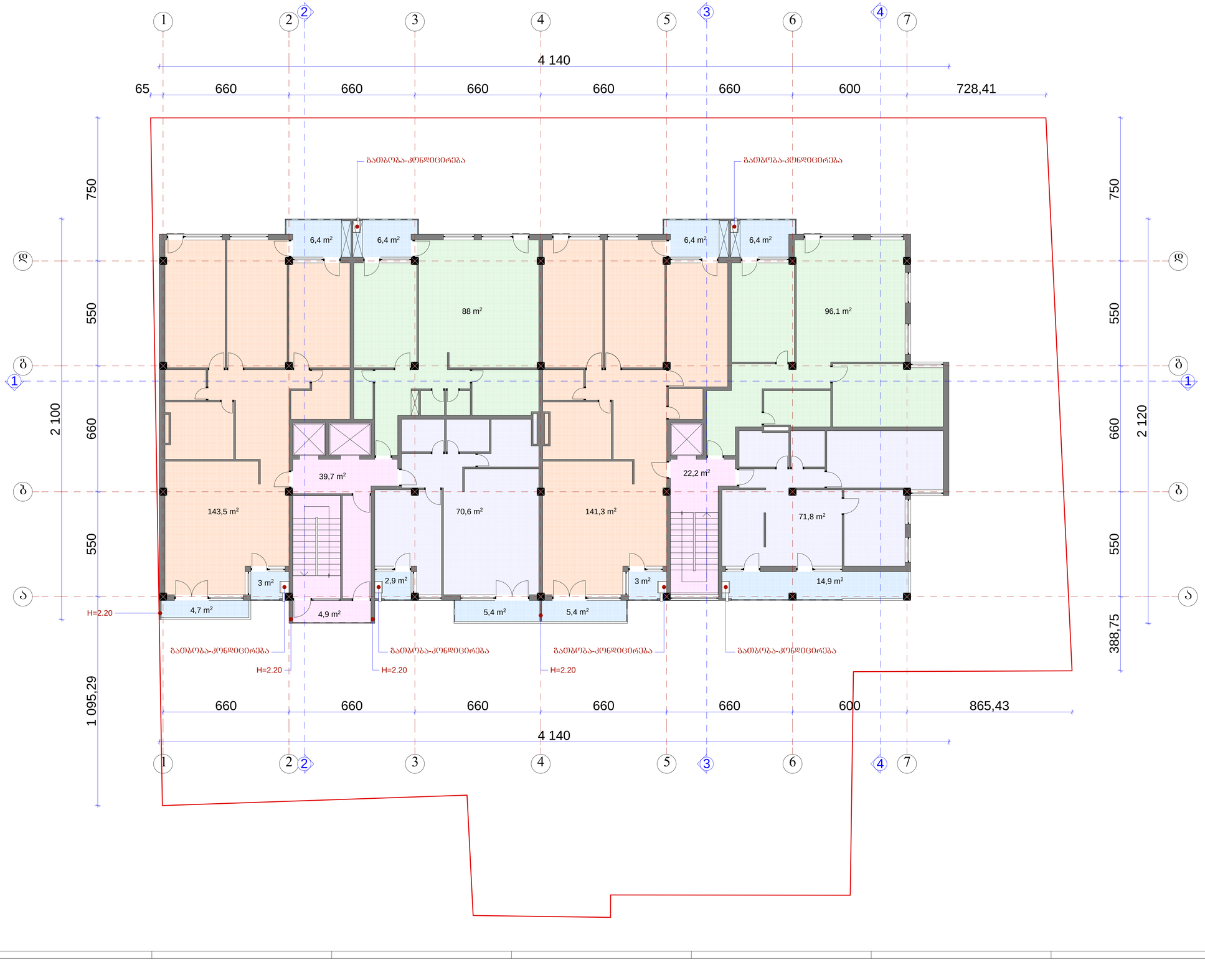


| | | | |
|---|---|---|---|
| ფორმატი A-1 | დაკვეთა № | | |

შენიშვნები:

ნახაზის ყველა ცვლილება მშენებლობისას შეთანხმებული უნდა იყოს პროექტის ავტორთან.

ტექნიკურ-ეკონომიკური მაჩვენებლები:

ექსპლიკაცია :

პირობითი ნიშნები:

- კედელი
- ტიხარი
- რიგელი
- დიაფრაგმა
- კოლონა
- ღერძის ხაზი
- საანგარიშო სახსარი

დამკვეთი

მისამართი: ქ.თბილისი, ჭუჭა ქავთარაძე №1 (ნაკვეთი 38/047)

პროექტის სახელწოდება

მრავალბინიანი საცხოვრებელი სახლი

| თანამდებობა | გვარი | ხელმოწერა | თარიღი |
|---|---|---|---|
| დირექტორი | ო.ხუხაშვილი | | 27.10.2014 |
| მთ.არქიტ. | ლ. ხუხაშვილი | | |
| ავტორი | გ. აბაიშვილი | | |


შ.პ.ს. "არქ ქრიატიონ"
მისამართი:
ქ. თბილისი,
საბურთალოს ქ.№33

"Arc Creation" L.t.d.
adress:
#33, Saburtalo str.,
Tbilisi, Georgia
E_mail: <levan.khukhashvili@gmail.com>


| | |
|---|---|
| მასშტაბი | 1:100 |
| თარიღი | |

ნახაზი: ბეჭმა 6.60 ნიშნულზე

| სტადია | ფურცელი | ფურცლები |
|---|---|---|
| პროექტი | | |

# გეგმა 9.90 ნიშნულზე   მ 1:100




| ფორმატი A-1 | დაკვეთა № |
|---|---|

შენიშვნები:

ნახაზის ყველა ცვლილება მშენებლობისას შეთანხმებული უნდა იყოს პროექტის ავტორთან.

ტექნიკურ-ეკონომიკური მაჩვენებლები:

ექსპლიკაცია :

პირობითი ნიშნები:

| | |
|---|---|
| ნ – | კედელი |
| – | ტიხარი |
| – | რიგელი |
| კ-ნ – | დიაფრაგმა |
| ფ-ნ – | კოლონა |
| მ-ნ – | ღერძის ხაზი |
| ფარ-ნ – | საკადასტრო საზღვარი |

დამკვეთი

მისამართი ქ.თბილისი, ქუჩა ქავთარაძე №1 (ნაკვეთი 38/047)

პროექტის სახელწოდება

მრავალბინიანი საცხოვრებელი სახლი

| თანამდებობა | გვარი | ხელმოწერა | თარიღი |
|---|---|---|---|
| დირექტორი | ო.ხუხაშვილი | | 27.10.2014 |
| მთ.არქიტ. | ლ. ხუხაშვილი | | |
| ავტორი | მ. აბაიშვილი | | |
| | | | |
| | | | |
| | | | |


შ.პ.ს. "არქ ქრიატიონ"
მისამართი:
ქ. თბილისი,
საბურთალოს ქ.№33

"Arc Creation" L.t.d.
adress:
#33, Saburtalo str.,
Tbilisi, Georgia
E_mail: <levan.khukhashvili@gmail.com>


| მასშტაბი | 1:100 | ნახაზი: გეგმა 9.90 ნიშნულზე |
|---|---|---|
| თარიღი | | |
| | | |

| სტადია | ფურცელი | ფურცლები |
|---|---|---|
| პროექტი | | |

# გეგმა 13.20 ნიშნულზე მ 1:100

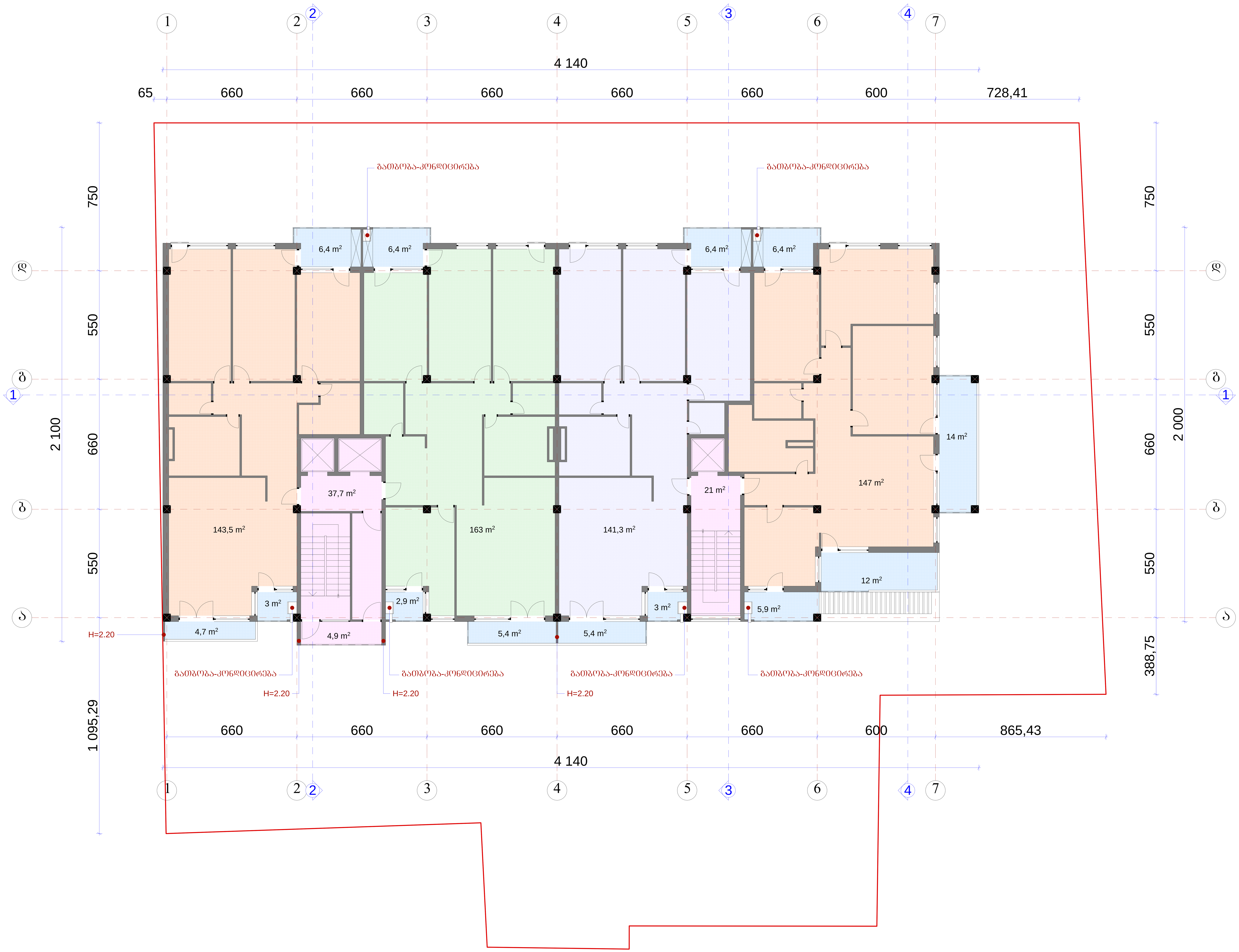


| ფორმატი A-1 | დაკვეთა № |
|---|---|

შენიშვნები:

ნახაზის ყველა ცვლილება მშენებლობისას შეთანხმებული უნდა იყოს პროექტის ავტორთან.

ტექნიკურ-ეკონომიკური მაჩვენებლები:

ექსპლიკაცია :

პირობითი ნიშნები:

- ჯ-ნ
- ფ-ნ
- მ-ნ
- ფარ-ნ
- კედელი
- ტიხარი
- რიგელი
- დიაფრაგმა
- კოლონა
- ღერძის ხაზი
- საკადასტრო საზღვარი

დამკვეთი

მისამართი ქ.თბილისი, ქუჩა ქავთარაძე №1 (ნაკვეთი 38/047)

პროექტის სახელწოდება

მრავალბინიანი საცხოვრებელი სახლი

| თანამდებობა | გვარი | ხელმოწერა | თარიღი |
|---|---|---|---|
| დირექტორი | ო.ხუხაშვილი | | 27.10.2014 |
| მთ.არქიტ. | ლ. ხუხაშვილი | | |
| ავტორი | მ. აბაიშვილი | | |
| | | | |
| | | | |
| | | | |


შ.პ.ს. "არქ ქრიატიონ"
მისამართი:
ქ. თბილისი,
საბურთალოს ქ.№33

"Arc Creation" L.t.d.
adress:
#33, Saburtalo str.,
Tbilisi, Georgia
E_mail: <levan.khukhashvili@gmail.com>


| მასშტაბი | 1:100 | ნახაზი: გეგმა 13.20 ნიშნულზე |
|---|---|---|
| თარიღი | | |

| სტადია | ფურცელი | ფურცლები |
|---|---|---|
| პროექტი | | |

# გეგმა 16.50 ნიშნულზე მ 1:100

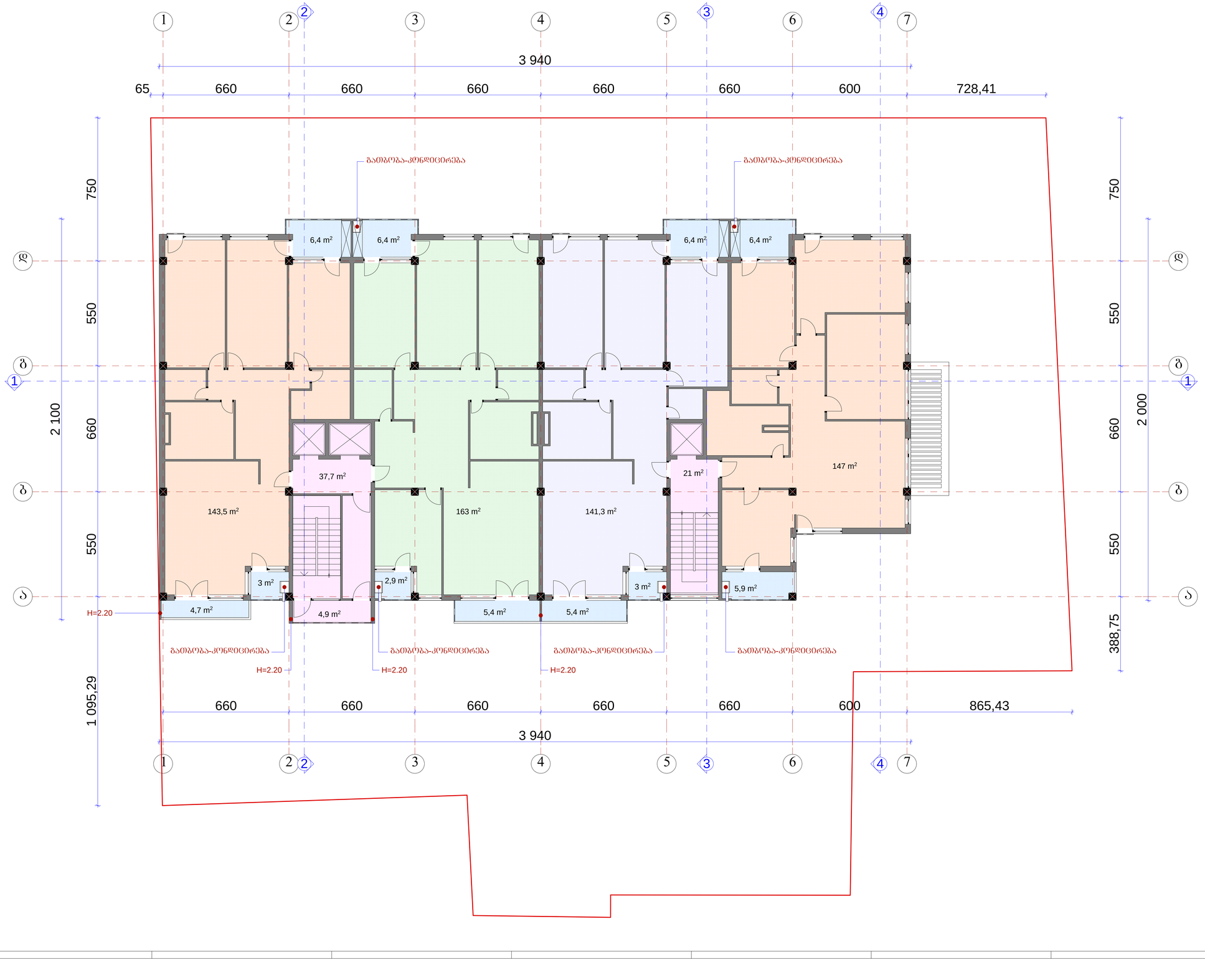


ფორმატი A-1 | დაკვეთა №

შენიშვნები:

ნახაზის ყველა ცვლილება მშენებლობისას შეთანხმებული უნდა იყოს პროექტის ავტორთან.

ტექნიკურ-ეკონომიკური მაჩვენებლები:

ექსპლიკაცია :

პირობითი ნიშნები:

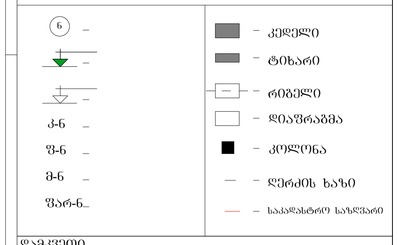


დამკვეთი

მისამართი: ქ.თბილისი, ჭუჭა ქავთარაძე №1 (ნაკვეთი 38/047)

პროექტის სახელწოდება: მრავალბინიანი საცხოვრებელი სახლი

| თანამდებობა | გვარი | ხელმოწერა | თარიღი |
|---|---|---|---|
| დირექტორი | ლ.ხუხაშვილი | | 27.10.2014 |
| მთ.არქიტ. | ლ. ხუხაშვილი | | |
| ავტორი | მ. აბაიშვილი | | |


შ.პ.ს. "არქ ქრიატიონ"
მისამართი:
ქ. თბილისი,
საბურთალოს ქ.№33

"Arc Creation" L.t.d.
adress:
#33, Saburtalo str.,
Tbilisi, Georgia
E_mail: <levan.khukhashvili@gmail.com>


| მასშტაბი | 1:100 | ნახაზი: გეგმა 16.50 ნიშნულზე |
|---|---|---|
| თარიღი | | |

| სტადია | ფურცელი | ფურცლები |
|---|---|---|
| პროექტი | | |

# გეგმა 19.80 ნიშნულზე მ 1:100

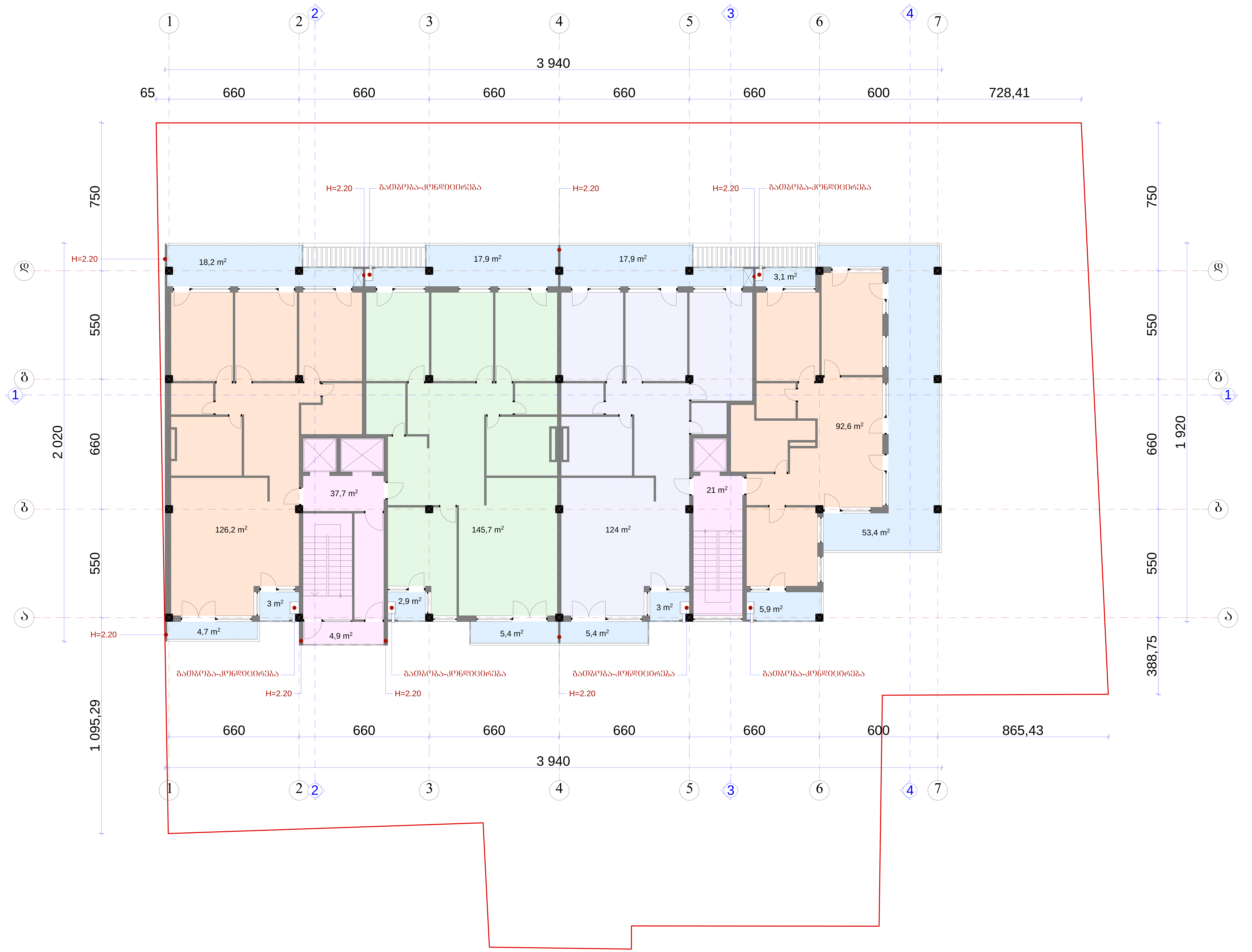


| ფორმატი A-1 | დაკვეთა № |
|---|---|

შენიშვნები:

ნახაზის ყველა ცვლილება მშენებლობისას შეთანხმებული უნდა იყოს პროექტის ავტორთან.

ტექნიკურ-ეკონომიკური მაჩვენებლები:

ექსპლიკაცია :

პირობითი ნიშნები:

- კ-ნ
- ფ-ნ
- მ-ნ
- ფარ-ნ
- კედელი
- ტიხარი
- რიგელი
- დიაფრაგმა
- კოლონა
- ღერძის ხაზი
- საკადასტრო საზღვარი

დამკვეთი

მისამართი ქ.თბილისი, ქუჩა ქავთარაძე №1 (ნაკვეთი 38/047)

პროექტის სახელწოდება

მრავალბინიანი საცხოვრებელი სახლი

| თანამდებობა | გვარი | ხელმოწერა | თარიღი |
|---|---|---|---|
| დირექტორი | ო.ხუხაშვილი | | 27.10.2014 |
| მთ.არქიტ. | ლ. ხუხაშვილი | | |
| ავტორი | მ. აბაიშვილი | | |
| | | | |
| | | | |
| | | | |


შ.პ.ს. "არქ ქრიატიონ"
მისამართი:
ქ. თბილისი,
საბურთალოს ქ.№33

**"Arc Creation" L.t.d.**
adress:
#33, Saburtalo str.,
Tbilisi, Georgia
E_mail: <levan.khukhashvili@gmail.com>


| მასშტაბი | 1:100 | ნახაზი: გეგმა 19.80 ნიშნულზე |
|---|---|---|
| თარიღი | | |

| სტადია | ფურცელი | ფურცლები |
|---|---|---|
| პროექტი | | |

# გეგმა 23.10 ნიშნულზე მ 1:100

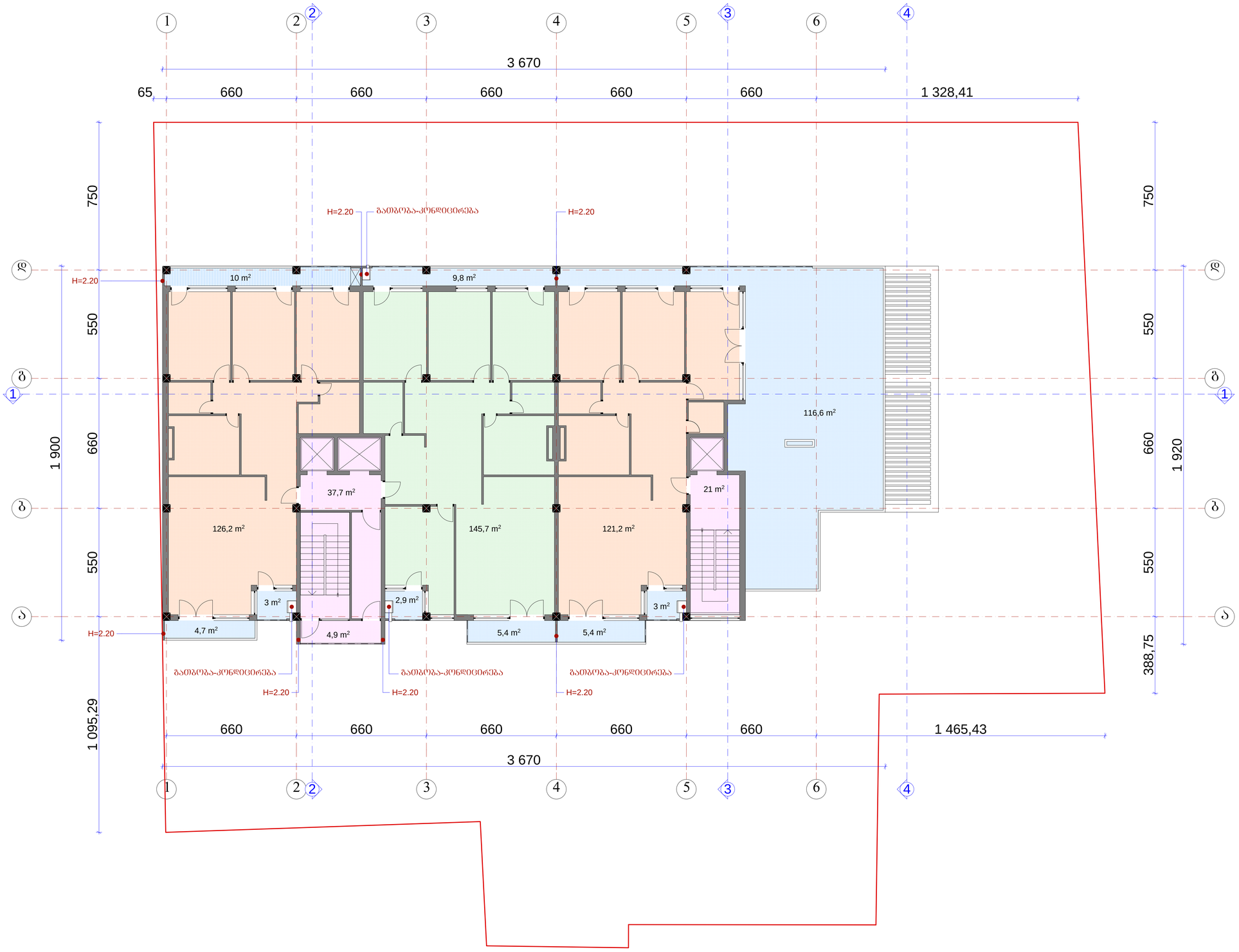


ფორმატი A-1 | დაკვეთა №

შენიშვნები:

ნახაზის ყველა ცვლილება მშენებლობისას შეთანხმებული უნდა იყოს პროექტის ავტორთან.

ტექნიკურ-ეკონომიკური მაჩვენებლები:

ექსპლიკაცია :

პირობითი ნიშნები:

- კედელი
- ტიხარი
- რიგელი
- დიაფრაგმა
- კოლონა
- ღერძის ხაზი
- საპროექტო საზღვარი

კ-ნ
ფ-ნ
მ-ნ
შარ-ნ

დამკვეთი

მისამართი ქ.თბილისი, ჭუბა ქავთარაძე №1 (ნაკვეთი 38/047)

პროექტის სახელწოდება

მრავალბინიანი საცხოვრებელი სახლი

| თანამდებობა | გვარი | ხელმოწერა | თარიღი |
|---|---|---|---|
| დირექტორი | ო.ხუხაშვილი | | 27.10.2014 |
| მთ.არქიტ. | ლ. ხუხაშვილი | | |
| ავტორი | გ. აბაიშვილი | | |

შპს. "არქ ქრიატიონ"
მისამართი:
ქ. თბილისი,
საბურთალოს ქ.№33

"Arc Creation" L.t.d.
adress:
#33, Saburtalo str.,
Tbilisi, Georgia
E_mail: <levan.khukhashvili@gmail.com>

| მასშტაბი | 1:100 |
|---|---|
| თარიღი | |

ნახაზი: გეგმა 23.10 ნიშნულზე

| სტადია | ფურცელი | ფურცლები |
|---|---|---|
| პროექტი | | |

# გეგმა 26.40 ნიშნულზე მ 1:100

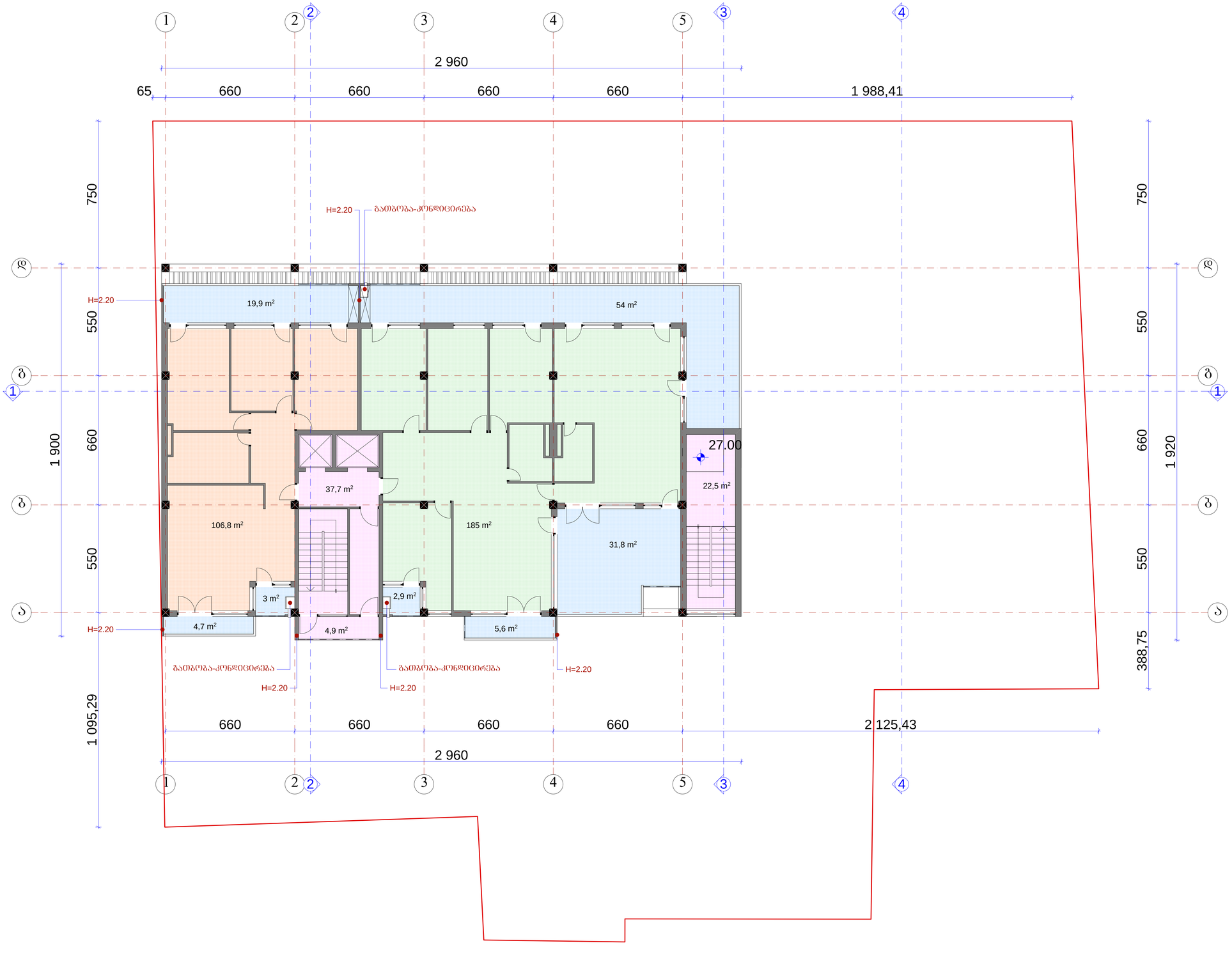


ფორმატი A-1 | დაკვეთა №

შენიშვნები:

ნახაზის ყველა ცვლილება მშენებლობისას შეთანხმებული უნდა იყოს პროექტის ავტორთან.

ტექნიკურ-ეკონომიკური მაჩვენებლები:

ექსპლიკაცია :

პირობითი ნიშნები:

| | |
|---|---|
| 6 – | კედელი |
| + – | ტიხარი |
| + – | რიგელი |
| ძ-ნ – | დიაფრაგმა |
| ფ-ნ – | კოლონა |
| მ-ნ – | ღერძის ხაზი |
| ფარ-ნ – | საანგარიშო სახსარი |

დამკვეთი

მისამართი ქ.თბილისი, ჭუჭა ქავთარაძე №1 (ნაკვეთი 38/047)

პროექტის სახელწოდება

მრავალბინიანი საცხოვრებელი სახლი

| | | | |
|---|---|---|---|
| თანამდებობა | გვარი | ხელმოწერა | თარიღი |
| დირექტორი | ო.ხუხაშვილი | | 27.10.2014 |
| მთ.არქიტ. | ლ. ხუხაშვილი | | |
| ავტორი | მ. აბაიშვილი | | |


შ.პ.ს. "არქ ქრიატიონ"
მისამართი:
ქ. თბილისი,
საბურთალოს ქ.№33

"Arc Creation" L.t.d.
adress:
#33, Saburtalo str.,
Tbilisi, Georgia
E_mail: <levan.khukhashvili@gmail.com>


| | |
|---|---|
| მასშტაბი | 1:100 |
| თარიღი | |

ნახაზი: გეგმა 26.40 ნიშნულზე

| სტადია | ფურცელი | ფურცლები |
|---|---|---|
| პროექტი | | |

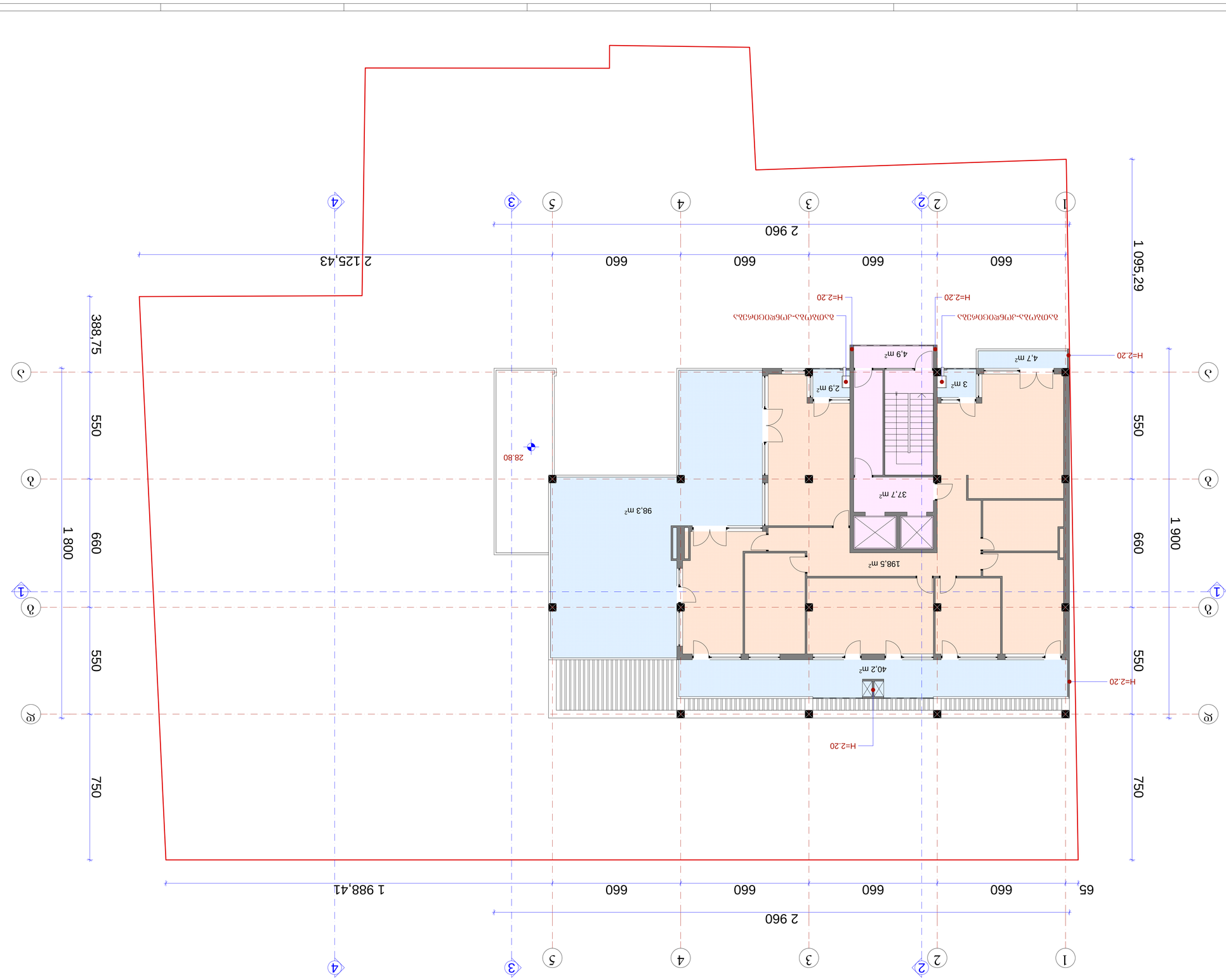


| | | | |
|---|---|---|---|
| შენიშვნა A-1 | ფურცლის № | | |
| | | | |
| | | | |
| |

# ბინის 33.00 ნაწილის გეგმა 1:100

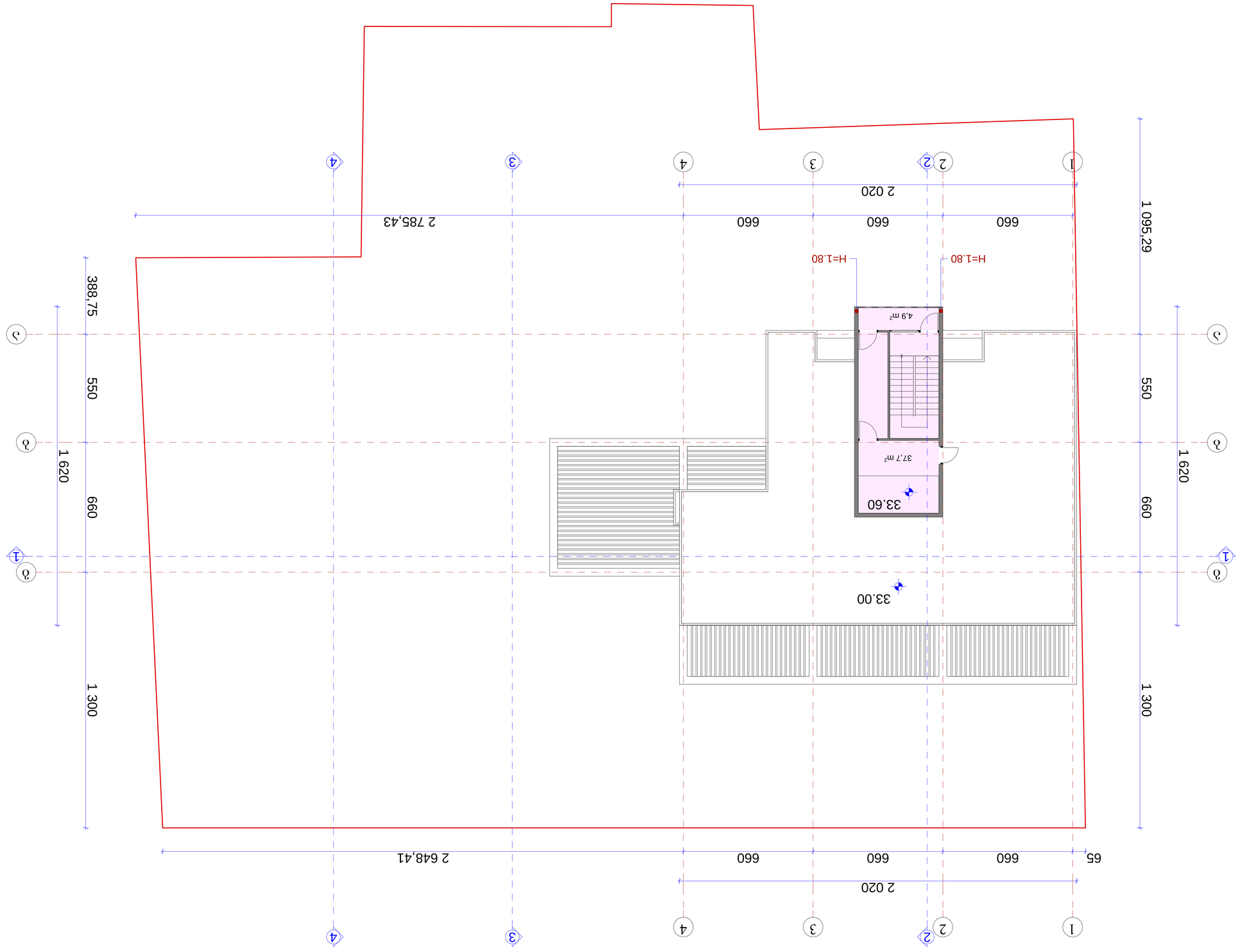


| | | | |
|---|---|---|---|
| ფორმატი А-1 | ფურცლების №: | | |
| შენობის ნაწილი: | | | |
| პროექტის ხელმძღვანელი არქიტექტორი ნანა ბაბალიანი<br>პროექტის ხელმძღვანელი ინჟინერ-კონსტრუქტორი ნანა ბაბალიანი<br>პროექტის ხელმძღვანელი ინჟინერ-ტექნოლოგი ნანა ბაბალიანი<br>პროექტის ხელმძღვანელი ინჟინერ-სანიტარი ნანა ბაბალიანი<br>პროექტის ხელმძღვანელი ინჟინერ-ელექტრიკოსი ნანა ბაბალიანი | | | |
| | | | |
| | | | |
|

# ბინათმშენებლობა

## ბინა 33 და ცენტრალური ვენტილაციის მოწყობა სანიტარული კვანძის ადგილმდებარეობის ცვლილება

ქ.თბილისი, ალ.ყაზბეგის გამზ. №33, ბინა №33

**შპს. "არქ ქონსთრაქშენ"**

| | |
|---|---|
| დამკვეთი: | შპს. "არქ ქონსთრაქშენ" |
| მისამართი: | ქ. თბილისი, ალ.ყაზბეგის გამზ. №33 |
| პროექტის ავტორი: | ი. ხახუტაიშვილი |
| საკონტაქტო ინფორმაცია: | #33, Saburtalo str., Tbilisi, Georgia E_mail: <levan.khukhashvili@gmail.com> |

| | | |
|---|---|---|
| ფასადების ნაწილი | 1:100 | ნახაზის ნომერი: |
| | | ფასადი |
| | | ფასადების ნაწილი |

| | | |
|---|---|---|
| ნახაზის ტიპი: | ფაზა: | ფურცლების რაოდენობა: |
| ფასადების ნაწილი | პროექტი | |

| | | | |
|---|---|---|---|
| დამკვეთის ხელმოწერა | ხელმოწერის თარიღი | ავტორის ხელმოწერა | ხელმოწერის თარიღი |
| | | | 27.10.2014 |

| | | | |
|---|---|---|---|
| | | | |
| | | | |
| | | | |
| | | | |
| | | | |


შპს. "არქ ქონსთრაქშენ"
ალ.ყაზბეგის გამზ. №33, ბინა 33
ქ. თბილისი,
ტელ: 0599 12 12 12



შპს. "არქ ქონსთრაქშენ"
ალ.ყაზბეგის გამზ. №33, ბინა 33
ქ. თბილისი,
ტელ: 0599 12 12 12





## ფასადების ნაწილი 1:100

| | |
|---|---|
| შენობის ნომერი | ქ.თბილისი, ალ.ყაზბეგის გამზ. №1 (ნაკვეთი 38/047) |
| პროექტის ავტორი | |
| პროექტის ნაწილი | ბინათმშენებლობა |
| ნახაზის დასახელება | ფასადების ნაწილი ცვლილების ქვეშ მყოფი ბინა |
| ნახაზის ნომერი | ფასადი |
| ფურცლების რაოდენობა | |
| ფურცლის ზომა | A-1 |

| | |
|---|---|
| ნახაზის ნომერი | |
| ფასადი | |
| ფასადების ნაწილი | |
| ფასადების ნაწილი ცვლილების ქვეშ მყოფი | |
| ფასადების ნაწილი ცვლილების გარეშე | |
| ფანჯარა | |
| ფანჯარა ბარი | |
| კედელი | |
| ფანჯრის ნაწილი | |
| ნაგებობის ნაწილი ცვლილების ქვეშ მყოფი | |
| ნაგებობის ნაწილი ცვლილების გარეშე