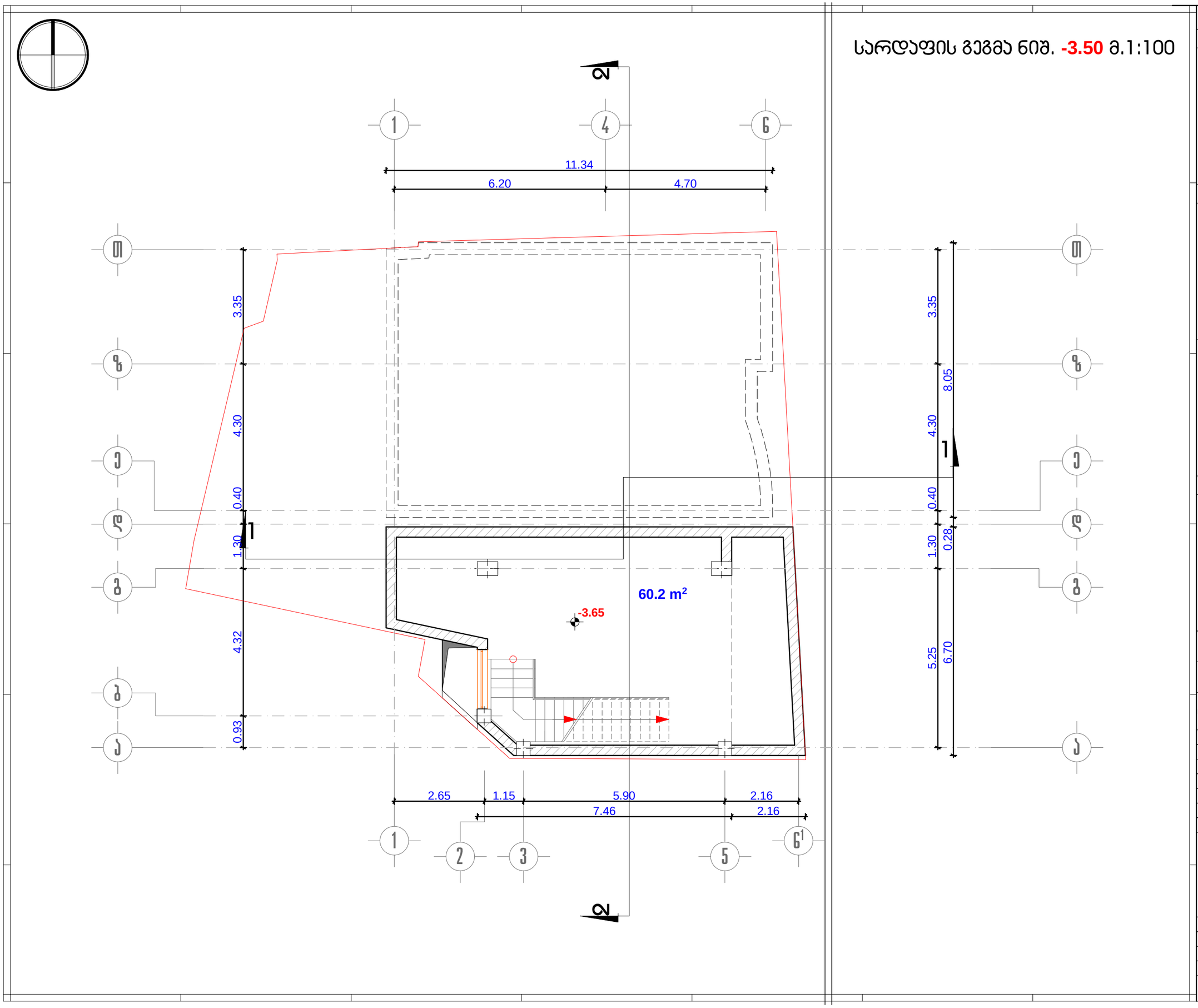

სარდაფის გეგმა ნიშ. -3.50 მ.1:100

ფოჩამალი A-3	ლასვეთა #	

შენიშვნები:

1. ნახაზზე ზომები მოსცემელია მეტრებში.

2. ნახაზის ყველა ცვლილება მშენებლობისას შეთანხმებული უნდა იყოს პროექტის ავტორთან.

ტექნიკურ-ეკონომიკური მაჩვენებლები:

ექსპლიკაცია :

პირობითი ნიშნები:

6 –	– ხელელი
–	– ტიხარი
–	– ჩიბელი
ს-6 –	– დიაფრაგმა
ფ-6 –	– ბოლონა
მ-6 –	– ლეჩაქის ხაზი
ფარ-6 –	– საპირისპირო სუნდოვარი

დამკვეთი	**შპს "ვაკე"**
მისამართი	**ქ.თბილისი, საშახელოს ქ.#24-26;**
პროექტის სახელწოდება	**სასტუმრო შენობის რეკონსტრუქციის პროექტი**

თანამდებობა	ბვარი	ხელმოწერა	თარიღი
მთ.არქიტექტორი	ლ. ხუხაშვილი		15.11.2014
ავტორი	ლ. ხუხაშვილი		

მისამართი:
ქ. თბილისი,
საბურთალოს ქ.#33

adress:
#33, Saburtalo str.,
Tbilisi, Georgia
E_mail: <levan.khukhashvili@gmail.com>

მასშტაბი	**1:100**	**ნახაზი:**
თარიღი		**ბეგმა ნიშ.-3.50**

სტადია	**ფურცელი**	**ფურცლები**
პროექტი	**ა-1**	**ა-17**

I სართულის გეგმა ნიშ. ±0.00 მ.1:100

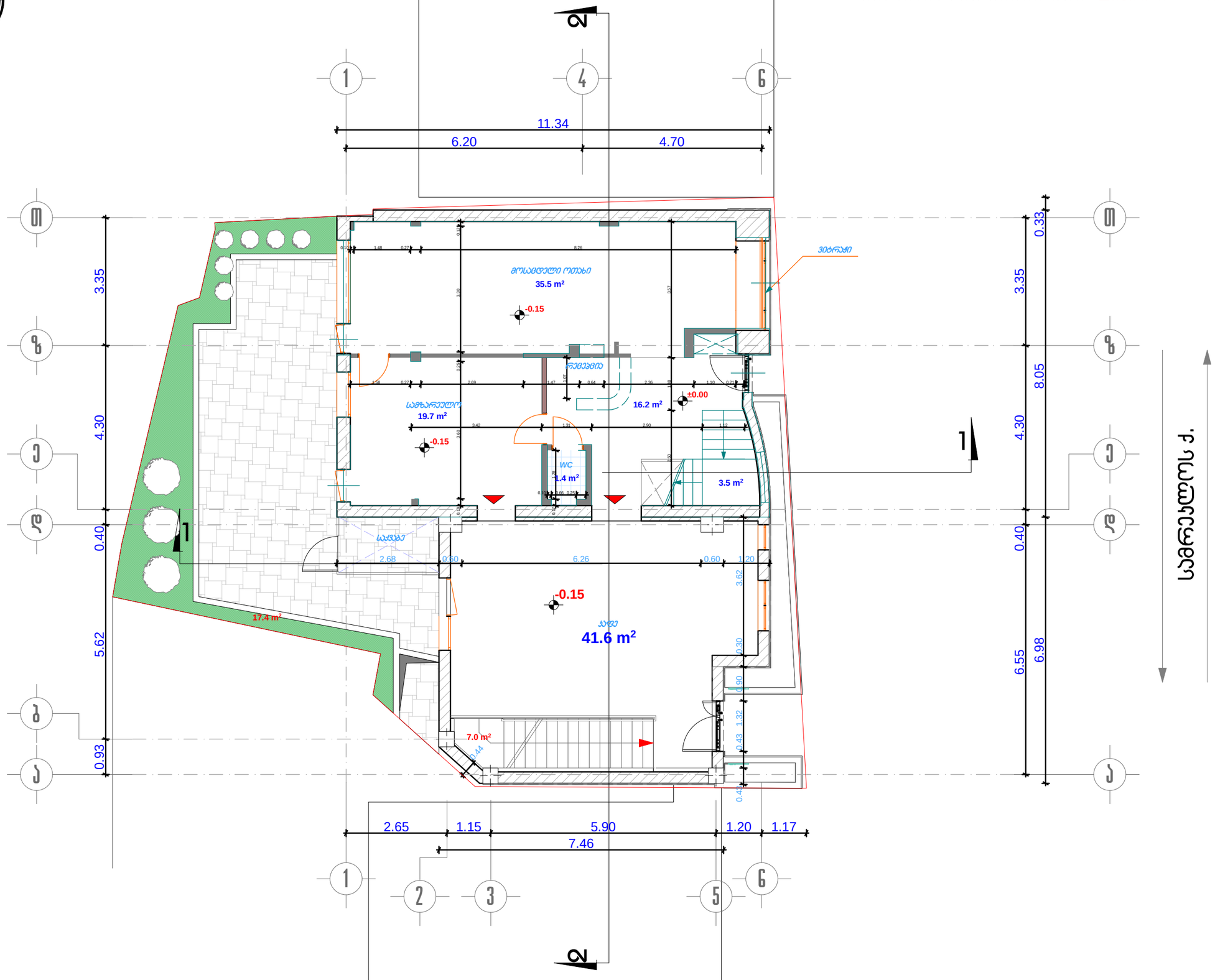

ფორმატი A-3 | დაბეჭდვა #

შენიშვნები:

1. ნახაზზე ზომები მოცემულია მეტრებში.

2. ნახაზის ყველა ცვლილება მშენებლობისას შეთანხმებული უნდა იყოს პროექტის ავტორთან.

ტექნიკურ-ეკონომიკური მაჩვენებლები:

ექსპლიკაცია :

პირობითი ნიშნები:

- 6 – ბ ღერძი
- ბ-6 – ტიხარი
- ფ-6 – ჰიბელი
- გ-6 – დივეფიაბამ
- ფპ.ნ-6 – პოლონა
  - ლიანდის ხაზი
  - საპაიდასტრო საზღვარი

დამკვეთი

შპს "ვაკე"

მისამართი

ქ.თბილისი, საბურთალოს ქ.#24-26;

პროექტის სახელწოდება

სასტუმროს მშენობის ინჟინერსტრუქციის პროექტი

თანამდებობა	ხელმოწერა	თარიღი
მთ.პროექტორი	ლ. ხუხაშვილი	15.11.2014
ავტორი	ლ. ხუხაშვილი	

მისამართი:
ქ. თბილისი,
საბურთალოს ქ.#33

adress:
#33, Saburtalo str.,
Tbilisi, Georgia
E_mail: <levan.khukhashvili@gmail.com>

მასშტაბი	1:100	ნახაზი:
თარიღი		ბეგმა ნიშ.+0.00

სტადია	ფურცელი	ფურცლები
პროექტი	პ-1	პ-17

II სართულის ბებერა ნიშ.+2.40 მ.1:100

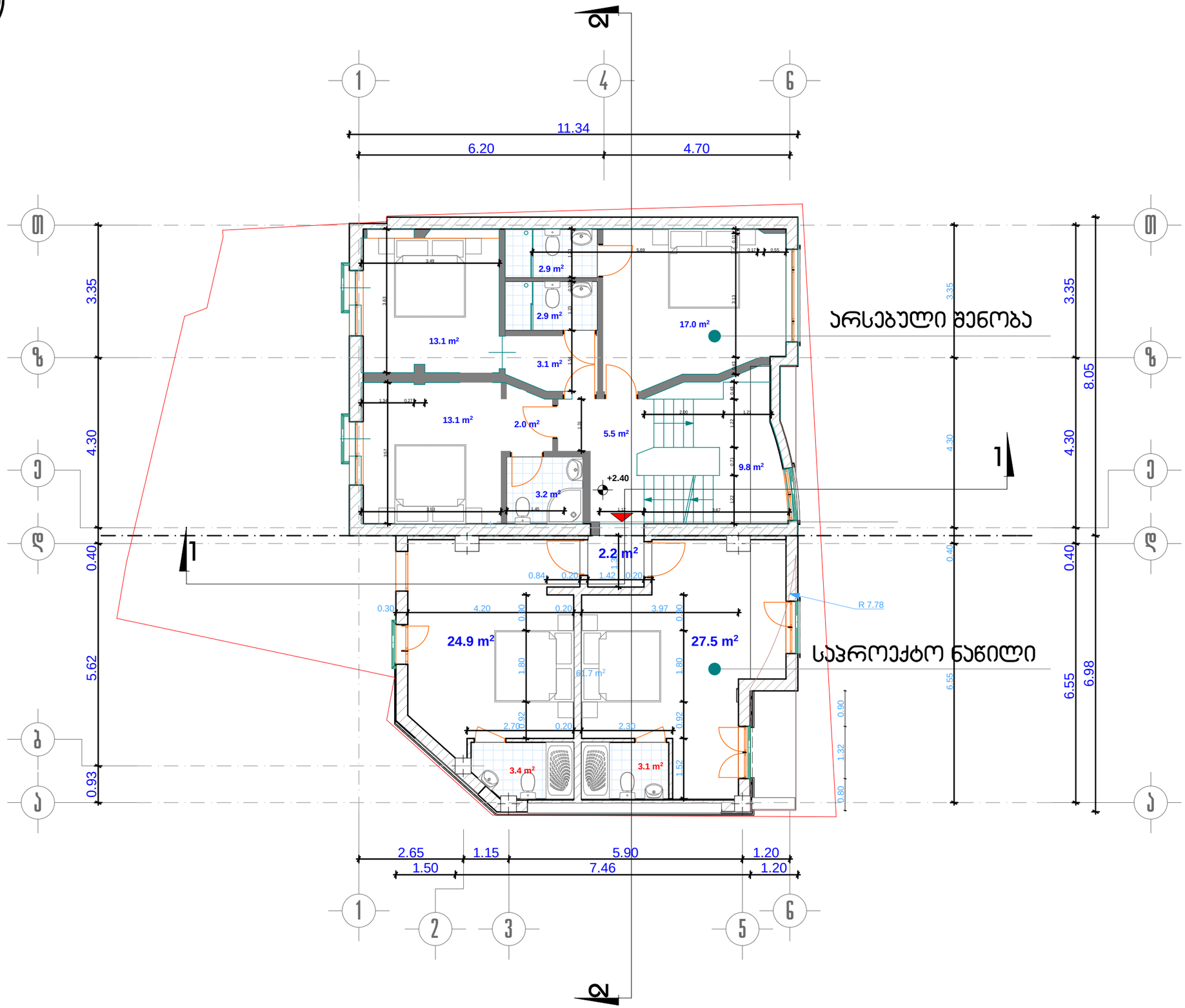

ფოთლის #	A-3	დასკვნის #	

შენიშვნები:

1. ნახაზზე ზომები მოსაგებია მეტრებში.
2. ნახაზის ყველა ცვლილება მშენებლობისას შეთანხმებული უნდა იყოს პროექტის ავტორთან.

ტექნიკურ-ეკონომიკური მაჩვენებლები:

ექსპლიკაცია :

პირობითი ნიშნები:

- 6 –
- ს-6 –
- ფ-6 –
- მ-6 –
- ფპრ-6 –
- ჯელელი
- ტიხარი
- რიბელი
- ღიაფრაგმა
- ჯოლონა
- ლერძის ხაზი
- საპალესტრო საზღვარი

დასახელება
მპს "ვაკე"

მისამართი
ქ.თბილისი, საამრეკლოს ქ.#24-26;

პროექტის სახელწოდება
საასტუმრო მენობის რეკონსტრუქციის პროექტი

თანამდებობა	ბეჭური	ხელმოწერა	თარიღი
მთ.არქიტექტორი	ლ. ხუხაშვილი		15.11.2014
ავტორი	ლ. ხუხაშვილი		

მისამართი:
ქ. თბილისი,
საბურთოლოს ქ.#33

adress:
#33, Saburtalo str.,
Tbilisi, Georgia
E_mail: <levan.khukhashvili@gmail.com>

მასშტაბი	1:100	ნახაზი:
თარიღი		ბებერა ნიშ.+2.40

სპეციალობა	ფურცელი	ფურცლები
პროექტი	ა-1	ა-17

III სართულის გეგმა ნიშ. +5.70 მ.1:100

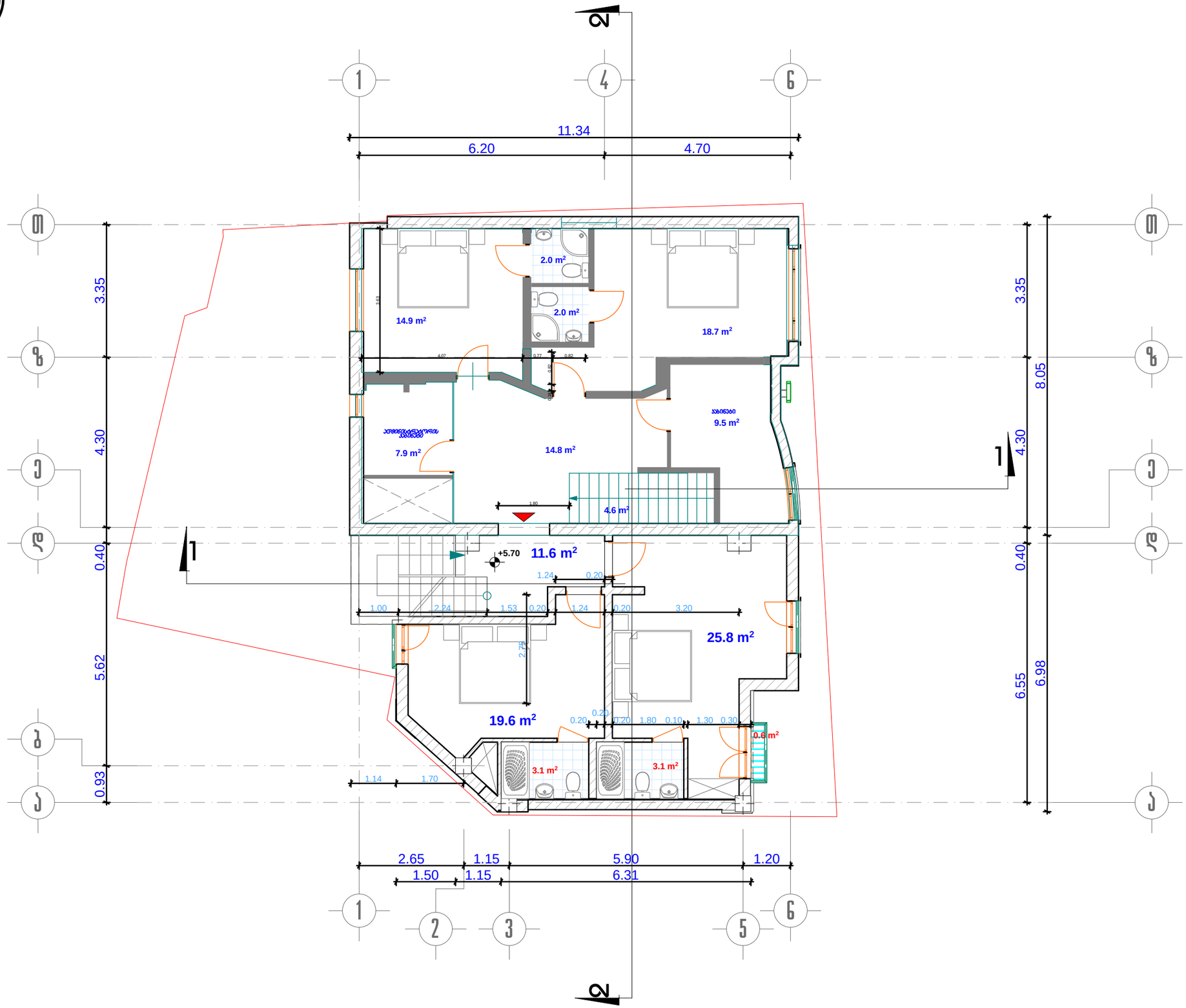

ფოჩამასტი A-3	დასკვნის #	

შენიშვნები:

1. ნახაზზე ზომები მოსცემელია მეტრებში.

2. ნახაზის ყველა ცვლილება მშენებლობისას შეთანხმებული უნდა იყოს პროექტის ავტორთან.

ტექნიკურ-ეკონომიკური მაჩვენებლები:

ექსპლიკაცია :

პირობითი ნიშნები:

6 –	– ჯელელი
	– ხიხარი
	– ჩიბელი
ჯ-6 –	– დიაფრაგმა
ფ-6 –	– ჯოლონა
გ-6 –	– ლეჩაქის ხაზი
ფპრ-6 –	– საპასუხისტო საზღვარი

დამკვეთი	შპს "ვაკე"
მისამართი	ქ.თბილისი, საშიერლოს ქ.#24-26;
პროექტის სახელწოდება	სასტუმრო შენობის რეკონსტრუქციის პროექტი

თანამდებობა	ბეჭური	ხელმოწერა	თარიღი
მთ.არქიტექტორი	ლ. ხუხაშვილი		15.11.2014
ავტორი	ლ. ხუხაშვილი		

მისამართი:
ქ. თბილისი,
საბურთალოს ქ.#33

adress:
#33, Saburtalo str.,
Tbilisi, Georgia
E_mail: <levan.khukhashvili@gmail.com>

მასშტაბი	1:100	ნახაზი:
თარიღი		ბეგმა ნიშ.+5.70

სტადია	ფურცელი	ფურცლები
პროექტი	ა-1	ა-17



IV სარულის გეგმა ნიშ. +8.35 მ.1:100

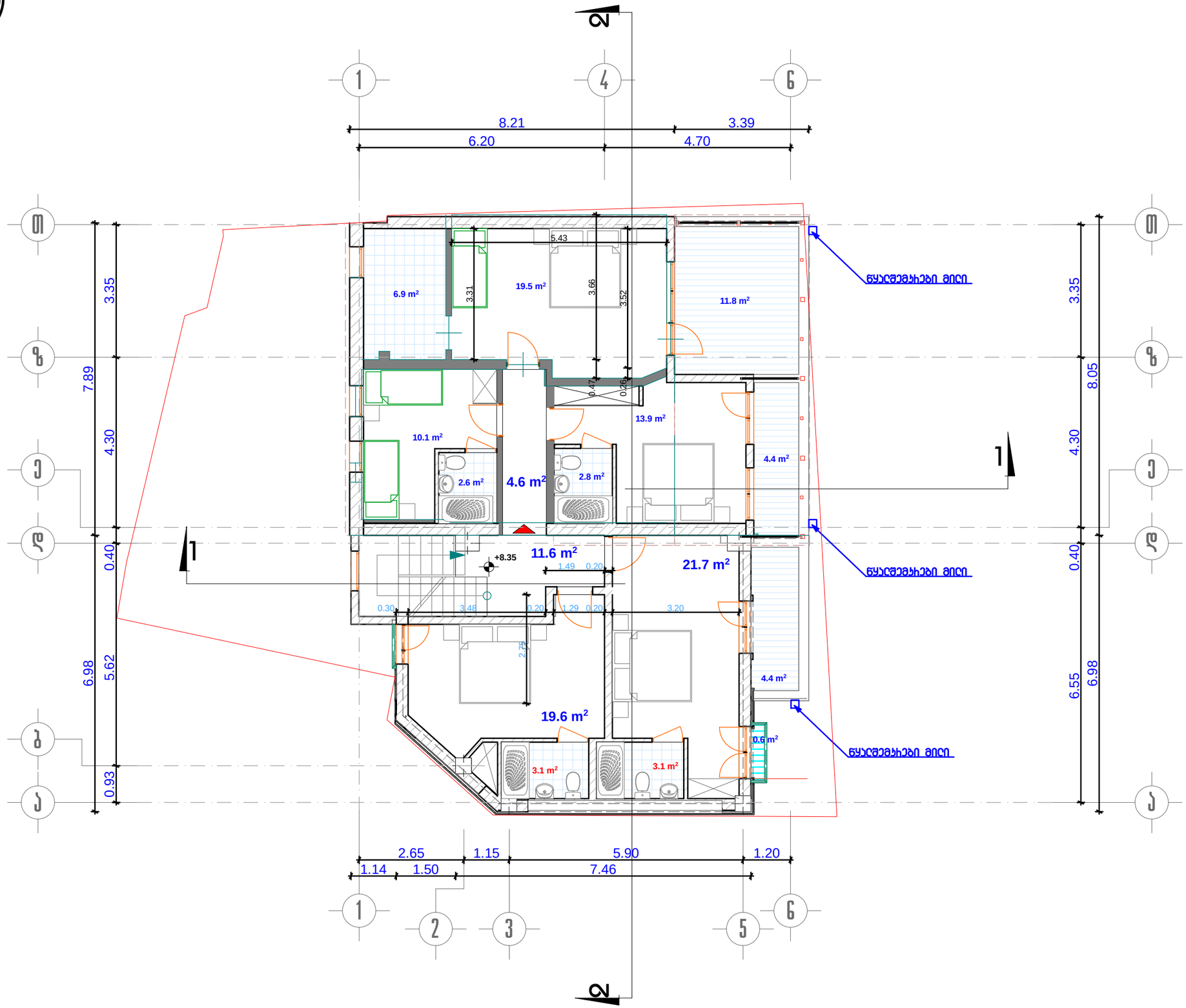

ფოჩმატი A-3	დატვეთა #	

შენიშვნები:

1. ნახაზზე ზომები მოსემულია მეტრებში.

2. ნახაზის ყველა ცვლილება მშენებლობისას შეთანხმებული უნდა იყოს პროექტის ავტორთან.

ტექნიკურ-ეკონომიკური მაჩვენებლები:

ექსპლიკაცია :

პირობითი ნიშნები:

6 –	– ჯედელი
–	– ტიხარი
–	– რიბელი
ჯ-ნ –	– დიაფრაგმა
ფ-ნ –	– ჯოლონა
მ-ნ –	– ლერძის ხაზი
ფარ-ნ –	– საკადასტრო საზღვარი

დამკვეთი: შპს "ვაუ"

მისამართი: ქ.თბილისი, სამრეკლოს ქ.#24-26;

პროექტის სახელნოდება: სასტუმროს შენობის რეკონსტრუქციის პროექტი

თანამდებობა	ბვარი	ხელმონერა	თარიღი
მთ.არქიტექტორი	ლ. ხუხაშვილი		15.11.2014
ავტორი	ლ. ხუხაშვილი		

მისამართი:
ქ. თბილისი,
საბურთალოს ქ.#33

adress:
#33, Saburtalo str.,
Tbilisi, Georgia
E_mail: <levan.khukhashvili@gmail.com>

მასშტაბი	1:100	ნახაზი:
თარიღი		ბებმა ნიშ.+8.35

სტადია	ფურცელი	ფურცლები
პროექტი	ა-1	ა-17

სახურავის და ღია ტერასის გეგმა ნიშ. +11.15 მ.1:100

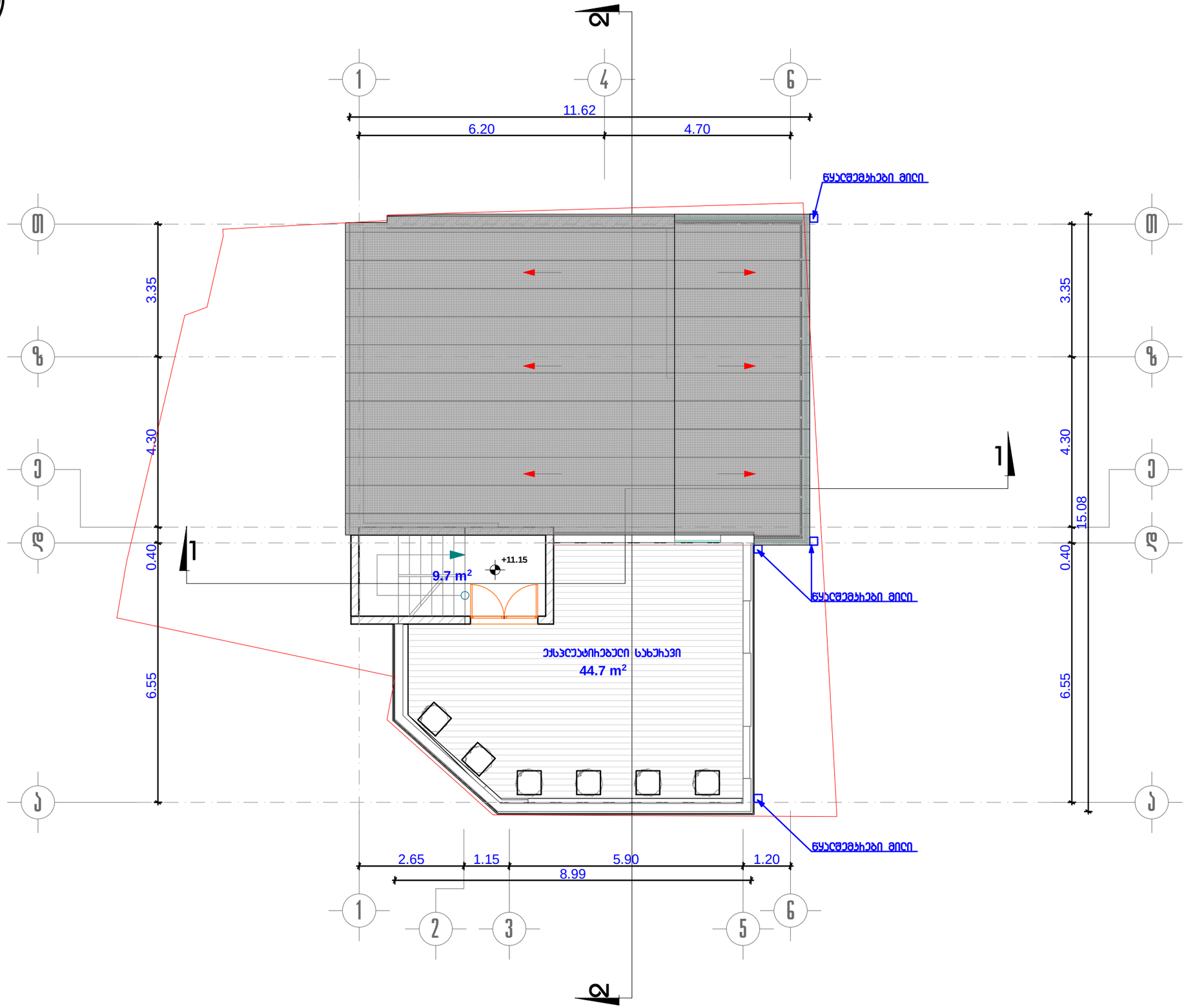

ფოჩმატი A-3	დატვეთა #	

შენიშვნები:

1. ნახაზზე ზომები მოსემულია მეტჩებში.
2. ნახაზის ყველა ცვლილება მშენებლობისას შეთანხმებული უნდა იყოს პროექტის ავტოჩთან.

ტექნიკურ-ეკონომიკური მაჩვენებლები:

ექსპლიკასია :

პიჩობითი ნიშნები:

- ჯ-ნ
- ფ-ნ
- მ-ნ
- ფაჩ-ნ
- ჯედელი
- ტიხარი
- ჩიბელი
- დიაფრაგმა
- ჯოლონა
- ლეჩძის ხაზი
- საკადასტრო საზღვარი

დამკვეთი	შპს "ვაუ"
მისამართი	ქ.თბილისი, სამჩეკლოს ქ.#24-26;
პროექტის სახელნოდება	სასტუმჩოს შენობის ჩეკონსტრუქციის პროექტი

თანამდებობა	ბვარი	ხელმონერა	თარიღი
მთ.არქიტექტორი	ლ. ხუხაშვილი		15.11.2014
ავტორი	ლ. ხუხაშვილი		

მისამართი:
ქ. თბილისი,
საბუჩთალოს ქ.#33

adress:
#33, Saburtalo str.,
Tbilisi, Georgia
E_mail: <levan.khukhashvili@gmail.com>

მასშტაბი	1:100	ნახაზი:
თარიღი		ბებმა ნიშ.+11.15

სტადია	ფურცელი	ფურცლები
პროექტი	ა-1	ა-17

სახურავის გეგმა ნიშ. +13.75 მ.1:100

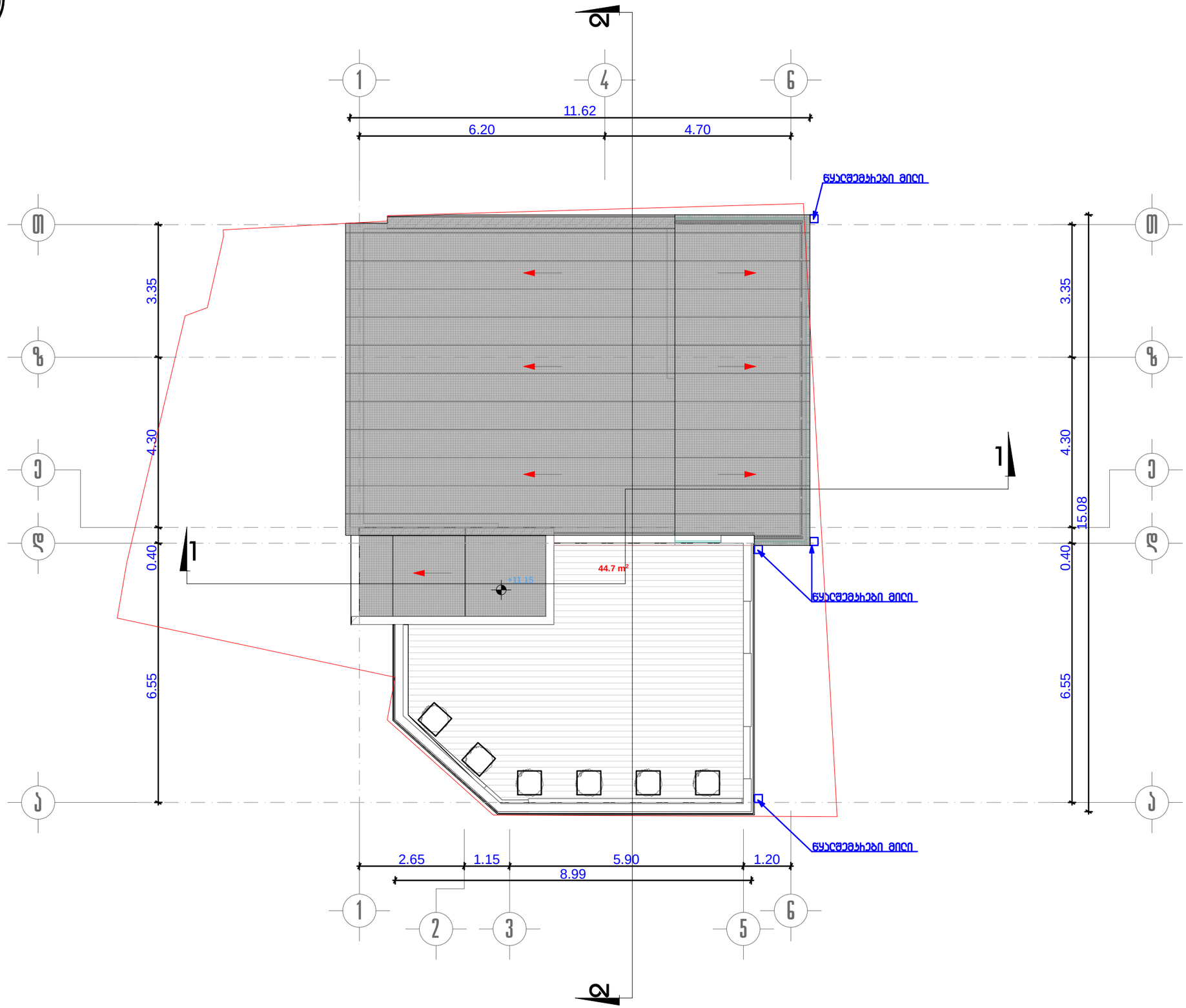

ფორმატი A-3	დაბეჭდვა #

შენიშვნები:

1. ნახაზზე ზომები მოცემულია მეტრებში.

2. ნახაზის ყველა ცვლილება მშენებლობისას შეთანხმებული უნდა იყოს პროექტის ავტორთან.

ტექნიკურ-ეკონომიკური მაჩვენებლები:

ექსპლიკაცია :

პირობითი ნიშნები:

6 –	– ბეტონი
–	– ტიხარი
–	– ხიბეტონი
ბ-ნ –	– დიაფრაგმა
ფ-ნ –	– პოლონა
მ-ნ –	– ლოჭის ხაზი
ფპ-ნ –	– საპროექტო საზღვარი

დამკვეთი
შპს "ვაკე"

მისამართი
ქ.თბილისი, სამხეთლოს ქ.#24-26;

პროექტის სახელწოდება
სასტუმროს მშენობის ჰეკონსტრუქციის პროექტი

თანამდებობა	ბეჭდი	ხელმოწერა	თარიღი
მთ.პროექტორი	ლ. ხუხაშვილი		15.11.2014
ავტორი	ლ. ხუხაშვილი		

მისამართი:
ქ. თბილისი,
საბურთალოს ქ.#33

adress:
#33, Saburtalo str.,
Tbilisi, Georgia
E_mail: <levan.khukhashvili@gmail.com>

მასშტაბი	1:100	ნახაზი:
თარიღი		ბეტმა ნიშ.+11.15

სტადია	ფურცელი	ფურცლები
პროექტი	ა-1	ა-17