ϑϕϡϑϟϡϭϡϬϭϬϡϬϟϬ ϭϡϑϬϡϟϡϭϡϬϡϟϬ,ϡϟϡϑϡϬϡϟϬ)

ϑϑϟ: ϩ. ϕϑϬϡϟϬϭϬ,ϡϟϡϑϑϡϟϬ ϡϬϡϟϑϑ ϭϡϑϑϬϟϬ № 01.72.14.035.440

ϑϑϟ "ϡϟ"ϑϑϡϟ ϡϡϭϑϬ"	
4387260S0	


+0.00
+2.90
+5.80
+8.70
+11.60
+14.60
ART-DECOR+1
40
ϭϡϑϬϟϬ - ϑϑϬ.ϡϟϡϭϬϑϡϭϡϟ.ϑϑϟϬ - ϬϑϑϟϬ
ϑϡϭϬϟϬ - ϑϑϬ.ϡϟϡϭϬϑϡϭϡϟ.ϑϑϟϬ - ϬϑϑϟϬ
ϑϡϭϬϟϬ - ϑϑϬ.ϡϟϡϭϬϑϡϭϡϟ.ϑϑϟϬ - ϬϑϑϟϬ
ϡϑϬϟϬ - ϑϑϬ.ϡϟϡϭϬϑϡϭϡϟ.ϑϑϟϬ - ϬϑϑϟϬ
ϡϑϬϟϬ - ϑϑϬ.ϡϟϡϭϬϑϡϭϡϟ.ϑϑϟϬ - ϬϑϑϟϬ
ϭ

მრავალსართულიანი საცხოვრებელი კომპლექსის მშენებლობა (კორპუსი №1)

ხელშეკრულება №01.72.14.0354.440

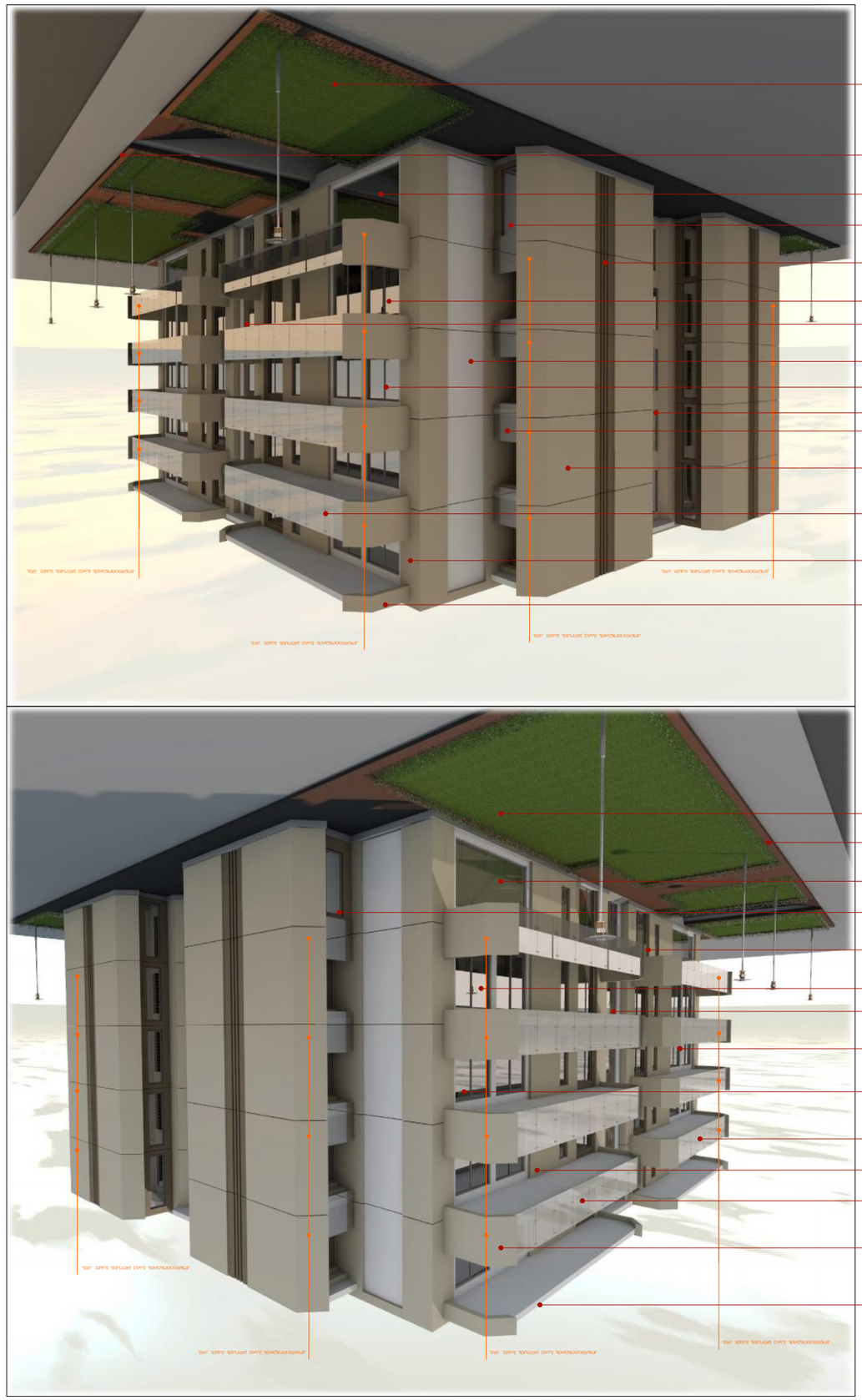

ტექნიკური ზედამხედველობა - ტექ. ზედამხედ. სერვისები, ა.შ.

ინჟინერიული სისტემების მართვა - ინჟ. სისტემ. მართვა, ა.შ.

ინჟინერიული სისტემების მონტაჟი - ინჟ. სისტემ. მონტაჟი, ა.შ.

ელექტრომომარაგების სისტემა - ელ. მომარაგების სისტემა

ხანძარსაწინააღმდეგო სისტემა - ხანძ. სისტემა

ვენტილაციის სისტემა - ვენტილ. სისტემა

ავტომატური სარწყავი სისტემა - ავტომ. სარწყ. სისტემა

ტერიტორიის კეთილმოწყობა - ტერიტ. კეთილმ.

ინჟინერიული ქსელების გატარება - ინჟ. ქსელების გატარება

ձևավերակառուցման նախագիծ (վերակառուցման,ընդլայնման,հետադարձ տեղադրման)

ՀՀ, ՄԱՐԶԱՊԵՏԱԿԱՆ ԻՐԱՎԱԲԱՆՈՒԹՅԱՆ ՆԱԽԱՐԱՐՈՒԹՅԱՆ ԱՇԽԱՏԱՆՔՆԵՐԻ ԿԱՏԱՐՄԱՆ ԳՈՒՅՔԱԳՐԱՅԻՆ ՀԱՄԱԿԱՐԳՈՒՄ ՆԵՐԱՌՎԱԾ 01.72.14.0354.440

ՀԱՄԱՁԱՅՆԱԳՐՈՒԹՅԱՆ ՀԱՄԱՐ ՀԱՆՁԱՆԱԳՐՎՈՂ ՏԵՂԵԿԱՏՎԱԿԱՆ ՆՅՈՒԹԵՐ

ՈՒՆԵՑՎԱԾՔԻ ՏԵՍԱԿԸ	ՀԱՅԿԱԿԱՆ	ԲՈՎԱՆԴԱԿՈՒԹՅԱՆ ՏԵՍԱԿԸ
գ. Աբովյան	գ. Աբովյան	գ. Աբովյան
Աբովյան	գ. Աբովյան	Աբովյան
Աբովյան	գ. Աբովյան	Աբովյան
Աբովյան	գ. Աբովյան	Աբովյան
Աբովյան	գ. Աբովյան	Աբովյան

ՀԱՄԱՁԱՅՆԱԳՐՈՒԹՅԱՆ ՀԱՂՈՐԴԱՎԱՐ

ՀԱՄԲԱՐՁԱԿԱՆ ՀԱՆՁՆԱԺՈՂՈՎ

ԱՆՎԱՆՈՒՄ	ՀԵՌ. ՀԱՍՑԵ	ՍՏՈՐԱԳՐՈՒԹՅԱՆ ԱՆՁՆԱԿԱԶՄԸ
Աբովյան	Աբովյան	Աբովյան

ՀԱՄԱՁԱՅՆԱԳՐՈՒԹՅԱՆ ՀԱՄԱՐ ՊԱՏԱՍԽԱՆԱՏՎՈՂ ՄԱՍՆԱԳԵՏԸ	ՀԵՌ. ՀԱՍՑԵ
Աբովյան	Աբովյան

A3

ՀԱՏ "ՀԱՅՀԱՆԴ ՋՅՈՒՐՈ"
43872605O

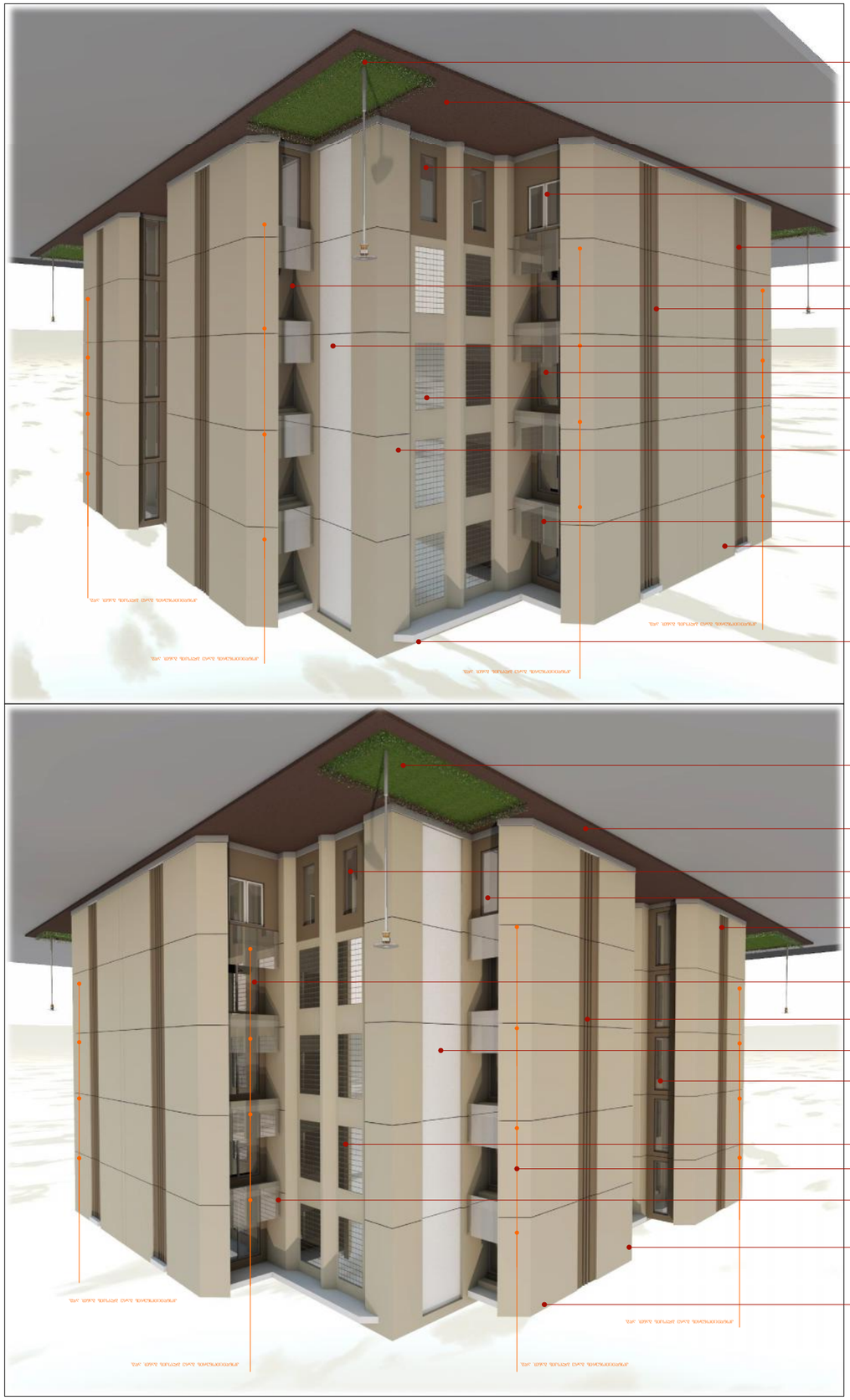
Աբովյան - Աբովյան - Աբովյան -