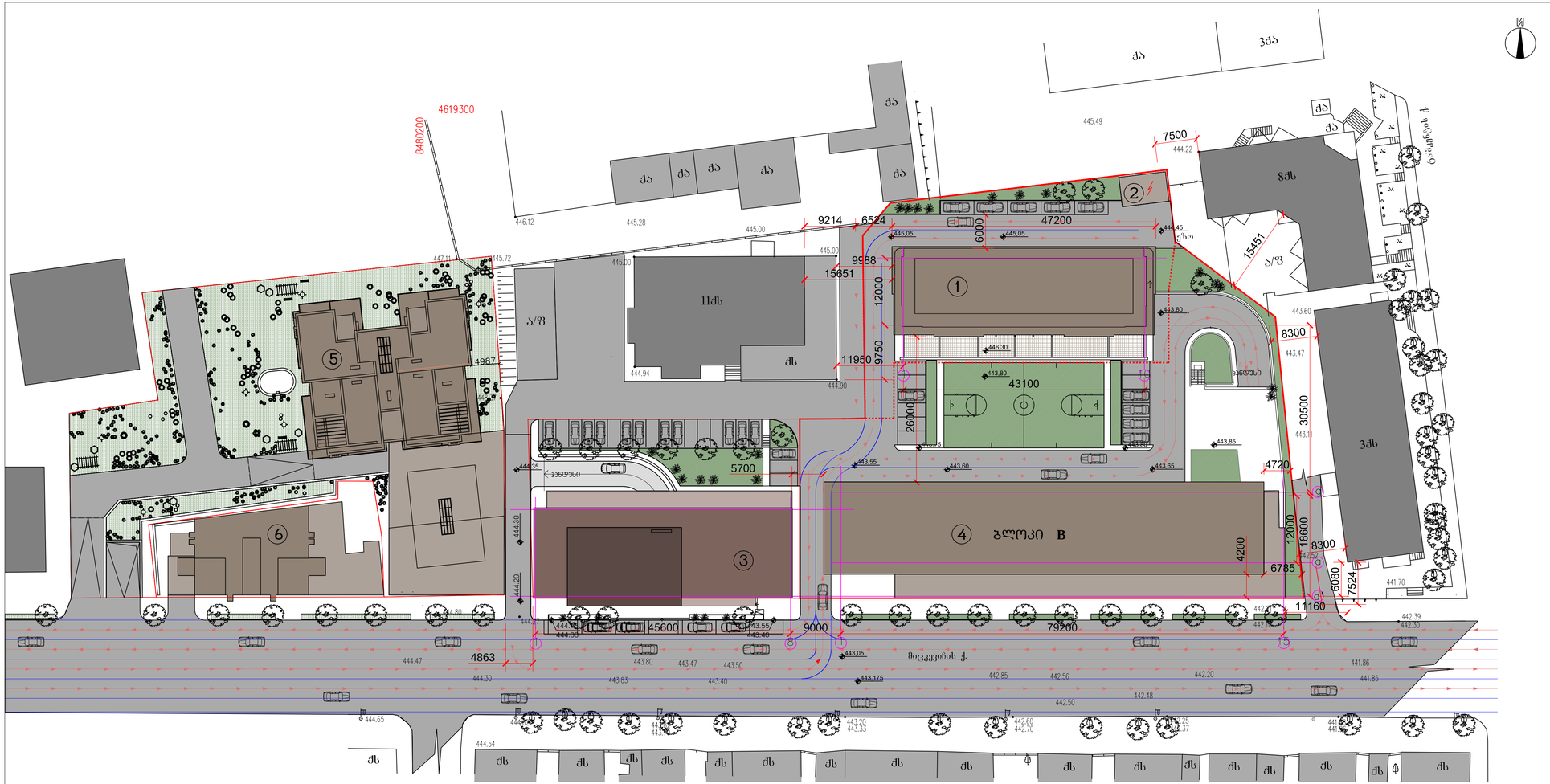

საცხოვრებელი კომპლექსი მიცკევიჩის ქუჩაზე

ბლოკი B

მრავალბინიანი საცხოვრებელი სახლი

პოროექტირებული პროექტი

გენგეგმა
ტრანსპორტის მოძრაობის სქემა
მ. 1:500

პირობითი აღნიშვნები

- არსებული შენობები
- საპროექტო-მშენებარე შენობა
- მშენებარე შენობები
- ნაკვეთის საზღვარი
- მიკუთვნებული მიწის ნაკვეთებს შორის საზღვარი
- ტრანსპორტის მოძრაობის მაჩვენებელი

ტექნიკური მონაცემები

საპროექტო ტერიტორიის ფართი	5586 მ²
A-ბლოკის მიკუთვნებული ტერიტორიის ფართი	1755.0 მ²
B-ბლოკის მიკუთვნებული ტერიტორიის ფართი	3813.0 მ²
საერთო განაშენიანების ფართი	3770.4 მ²
A-ბლოკის განაშენიანების ფართი	805.0 მ²
B-ბლოკის განაშენიანების ფართი	2902.0 მ²
სატრანსფორმატოროს განაშენიანების ფართი	63.4მ²

B- ბლოკის საანგარიშო ფართები

K1 კოეფიციენტის საანგარიშო ფართი	1523 მ²
K2 კოეფიციენტის საანგარიშო ფართი	13808.7 მ²
K3 კოეფიციენტის საანგარიშო ფართი	430 მ²

K1=0.4 K2=3.6 K3=0.1

მშენებარე ობიექტების ექსპლიკაცია

1. A ბლოკი 10 სართ. საცხოვრებელი სახლი
2. სატრანსფორმატორო
3. C ბლოკი - საოფისე შენობა
4. B ბლოკი 13 სართ. საცხოვრებელი სახლი
5. 3-16 სართულიანი საცხოვრებელი სახლი
6. 7 სართულიანი საცხოვრებელი სახლი

გენგეგმა; ტრანსპ. მოძრ. სქემა მ.1:500

თანამდებობა	გვარი	ხელმოწერა	სტად.
პრ.ხელმძღვ.	გ.აბულაძე		პროექ.
მთ.არქიტექტ	მ.ქევხიშვილი		ფურ.რ.
დაამუშავა	ქ.ჭანტურია		
შეამოწმა	ხ.ხაგულაშვილი		ფ. №

06.12.2014

არსი
არქიტექტურა და საკუთვნებლო მენეჯმენტი
1989 წლიდან