

Заказчик	Общество с ограниченной ответственностью "Специализированный застройщик "Ипотечный"
Объект	Многоквартирный жилой дом №45 по генеральному плану в г. Ростов-на-Дону
Стадия	Проектная документация
Наименование	Фасад
Шифр	2006-ПЗ
Изм.	Кол.уч.
Разработал	
Проверил	
Н.контр.	
ГИП	

Согласовано		
Инв.№ подл.	Подпись и дата	Взам.инв.№

Стадия	Лист	Листов
П	1	

ООО "Архидея"
г. Ростов-на-Дону, ул. Доватора, 45/1, оф. 13
тел.: +7 (863) 279-95-99

Условные обозначения:

- Граница земельного участка
- Граница зоны с особыми условиями использования территории
- Граница зоны планируемого размещения объекта капитального строительства
- Красные линии
- Граница зоны действия публичного сервитута
- Граница территории объекта культурного наследия
- Граница территории объекта культурного наследия, включенного в единый государственный реестр объектов культурного наследия (памятников истории и культуры) народов Российской Федерации
- Граница территории выявленного объекта культурного наследия
- Граница территории исторического поселения федерального значения
- Граница территории исторического поселения регионального значения
- Граница территории объекта археологического наследия
- Граница территории объекта археологического наследия, включенного в единый государственный реестр объектов культурного наследия (памятников истории и культуры) народов Российской Федерации
- Граница территории выявленного объекта археологического наследия
- Граница территории зоны охраняемого природного ландшафта
- Граница территории природного парка
- Граница территории природного парка, включенного в единый государственный реестр природных парков
- Граница территории природного парка, включенного в единый государственный реестр природных парков, за исключением территории природного парка, включенного в единый государственный реестр природных парков
- Граница территории природного парка, включенного в единый государственный реестр природных парков, за исключением территории природного парка, включенного в единый государственный реестр природных парков, за исключением территории природного парка, включенного в единый государственный реестр природных парков
- Граница территории природного парка, включенного в единый государственный реестр природных парков, за исключением территории природного парка, включенного в единый государственный реестр природных парков, за исключением территории природного парка, включенного в единый государственный реестр природных парков, за исключением территории природного парка, включенного в единый государственный реестр природных парков
- Граница территории природного парка, включенного в единый государственный реестр природных парков, за исключением территории природного парка, включенного в единый государственный реестр природных парков, за исключением территории природного парка, включенного в единый государственный реестр природных парков, за исключением территории природного парка, включенного в единый государственный реестр природных парков, за исключением территории природного парка, включенного в единый государственный реестр природных парков
- Граница территории природного парка, включенного в единый государственный реестр природных парков, за исключением территории природного парка, включенного в единый государственный реестр природных парков, за исключением территории природного парка, включенного в единый государственный реестр природных парков, за исключением территории природного парка, включенного в единый государственный реестр природных парков, за исключением территории природного парка, включенного в единый государственный реестр природных парков, за исключением территории природного парка, включенного в единый государственный реестр природных парков
- Граница территории природного парка, включенного в единый государственный реестр природных парков, за исключением территории природного парка, включенного в единый государственный реестр природных парков, за исключением территории природного парка, включенного в единый государственный реестр природных парков, за исключением территории природного парка, включенного в единый государственный реестр природных парков, за исключением территории природного парка, включенного в единый государственный реестр природных парков, за исключением территории природного парка, включенного в единый государственный реестр природных парков, за исключением территории природного парка, включенного в единый государственный реестр природных парков
- Граница территории природного парка, включенного в единый государственный реестр природных парков, за исключением территории природного парка, включенного в единый государственный реестр природных парков, за исключением территории природного парка, включенного в единый государственный реестр природных парков, за исключением территории природного парка, включенного в единый государственный реестр природных парков, за исключением территории природного парка, включенного в единый государственный реестр природных парков, за исключением территории природного парка, включенного в единый государственный реестр природных парков, за исключением



Заказчик	
Экспликация элементов благоустройства	
Условные обозначения элементов благоустройства	
Ведомость малых архитектурных форм, оборудования и покрытий	
Ведомость элементов озеленения	
Ведомость покрытий	
Ведомость ограждений	
Ведомость освещения	
Ведомость дорожных знаков	
Ведомость разметки	
Ведомость объемов земляных работ	
Ведомость объемов работ	
Ведомость конструкций	
Ведомость конструкций (фасады)	
Ведомость конструкций (фасады)	
Ведомость конструкций (фасады)



Изм.	Кол.уч.	Лист
Н.контр.		
ГИП		

Ситуационный план

Условные обозначения:

1. Благоустройство территории выполнить с учетом сохранения существующих зеленых насаждений
2. Благоустройство территории выполнить с учетом обеспечения беспрепятственного доступа маломобильных групп населения

Ведомость элементов благоустройства

Поз.	Наименование	Примечание
1	Тротуарная плитка 300х300х60	
2	Тротуарная плитка 200х100х60	
3	Тротуарная плитка 200х200х60	
4	Бортовой камень 1000х300х150	
5	Бортовой камень 1000х200х80	
6	Бортовой камень 1000х100х80	
7	Газонное ограждение	
8	Скамья	
9	Урна	
10	Детский игровой комплекс	
11	Качели	
12	Песочница	
13	Спортивный комплекс	
14	Информационный стенд	
15	Велопарковка	
16	Газон обыкновенный	
17	Газон партерный	
18	Цветник	
19	Кустарник	
20	Деревья	

Ведомость малых архитектурных форм

Поз.	Наименование	Кол.	Примечание
1	Скамья	8	
2	Урна	8	
3	Детский игровой комплекс	1	
4	Качели	2	
5	Песочница	1	
6	Спортивный комплекс	1	
7	Информационный стенд	1	
8	Велопарковка	1	

Ведомость покрытий

Поз.	Наименование	Площадь, м²
1	Тротуарная плитка 300х300х60	1
2	Тротуарная плитка 200х100х60	1
3	Тротуарная плитка 200х200х60	1
4	Бортовой камень 1000х300х150	1
5	Бортовой камень 1000х200х80	1
6	Бортовой камень 1000х100х80	1
7	Газонное ограждение	1
8	Скамья	1
9	Урна	1
10	Детский игровой комплекс	1
11	Качели	1
12	Песочница	1
13	Спортивный комплекс	1
14	Информационный стенд	1
15	Велопарковка	1
16	Газон обыкновенный	1
17	Газон партерный	1
18	Цветник	1
19	Кустарник	1
20	Деревья	1

Ведомость ограждений

Поз.	Наименование	Примечание
1	Ограждение газонное	

Ведомость элементов озеленения

Поз.	Наименование	Примечание
1	Газон обыкновенный	
2	Газон партерный	
3	Цветник	
4	Кустарник	
5	Деревья	

Ведомость элементов благоустройства

Поз.	Наименование	Примечание
1	Тротуарная плитка 300х300х60	
2	Тротуарная плитка 200х100х60	
3	Тротуарная плитка 200х200х60	
4	Бортовой камень 1000х300х150	
5	Бортовой камень 1000х200х80	
6	Бортовой камень 1000х100х80	
7	Газонное ограждение	
8	Скамья	
9	Урна	
10	Детский игровой комплекс	
11	Качели	
12	Песочница	
13	Спортивный комплекс	
14	Информационный стенд	
15	Велопарковка	
16	Газон обыкновенный	
17	Газон партерный	
18	Цветник	
19	Кустарник	
20	Деревья	

Условные обозначения

- Граница земельного участка, предоставленного для строительства
- Граница благоустройства
- Граница зоны озеленения
- Граница зоны покрытий
- Граница зоны малых архитектурных форм
- Граница зоны ограждений
- Граница зоны скамей
- Граница зоны урн
- Граница зоны детского игрового комплекса
- Граница зоны качелей
- Граница зоны песочницы
- Граница зоны спортивного комплекса
- Граница зоны информационного стенда
- Граница зоны велопарковки
- Граница зоны газона обыкновенного
- Граница зоны газона партерного
- Граница зоны цветника
- Граница зоны кустарника
- Граница зоны деревьев



ՀԱՏԱԿԱՐԳՉԻ ՏԵՍԱԿԱՆ ՆՇԱՆՆԵՐ	
ՆՈՐ ՇԵՆՔԵՐ	
ՎԵՐԱԿԱՌՈՒՑՎՈՂ ՇԵՆՔԵՐ	
ՊԱՀՊԱՆՎՈՂ ՇԵՆՔԵՐ	
ՍՏՈՐԳԵՏՆՅԱ ՀԱՏԱԿ	
ՎԵՐԱԿԱՌՈՒՑՎՈՂ ՇԵՆՔԵՐԻ ՍԱՀՄԱՆԱԳԻԾ	
ՆՈՐ ՇԵՆՔԵՐԻ ՍԱՀՄԱՆԱԳԻԾ	
ՀՈՂԱՄԱՍԻ ՍԱՀՄԱՆԱԳԻԾ	
ՇԵՆՔԻ ՄՈՒՏՔԻ ՀԱՏԱԿ	
ՇԵՆՔԻ ԵԼՔԻ ՀԱՏԱԿ	
ՀԱՐԿԱՅԻՆ ՊԱՏՈՒՀԱՆ	
ՀՈՂԱՄԱՍԻ ՍԱՀՄԱՆԱԳԻԾ



ფორმატი	ანაბეჭდის ზომა	შენიშვნა
A1		20.11.2014
სახელწოდება	ფურცლის ნომერი	ფურცლების რაოდენობა
		ფურცელი

ტექნიკური ზედამხედველობა (ავტორის მიერ)

შპს "არქიდეა" 401986801
ქ.ნინოწმინდა, ვაჟა-ფშაველას ქ.№45
ტელ.: +995599 70 80 13

architdea

ნინოწმინდის მუნიციპალიტეტში სოფელ ბოსლოვანში ნაკვეთი №45-ზე ინდივიდუალური საცხოვრებელი სახლის მშენებლობის პროექტი

ნინოწმინდის მუნიციპალიტეტის სოფელ ბოსლოვანში ნაკვეთი №45-ზე ინდივიდუალური საცხოვრებელი სახლის მშენებლობის პროექტი

დამკვეთი	ბ-ნი ნოდარ ბოსლოველი	
ფუნქციური დანიშნულება	ერთბინიანი საცხოვრებელი სახლი	
ნაგებობის კლასი		
ტერიტორიის საკადასტრო კოდი	61.33.36.033.01.045	
ნაკვეთის ფართობი	1200 კვ.მ	
მშენებლობის ფართობი	120.00 კვ.მ	
სართულების რაოდენობა	1	
სიმაღლე	3.60 მ	

ნაკვეთის გენერალური გეგმა

- ნაკვეთის საზღვარი
- შენობა-ნაგებობის მონახაზი
- ასაშენებელი შენობა-ნაგებობა
- არსებული შენობა-ნაგებობა
- ასაშენებელი ღობის ხაზი
- არსებული ღობის ხაზი
- ნაკვეთის ფარდობითი ნიშნული
- შენობა-ნაგებობის აბსოლუტური ნიშნული
- ნაკვეთის ფარდობითი ნიშნული
- შენობა-ნაგებობის აბსოლუტური ნიშნული
- ასაშენებელი ხე
- არსებული ხე
- ასაშენებელი ბუჩქი
- არსებული ბუჩქი
- ასაშენებელი ყვავილნარი
- არსებული ყვავილნარი
- ასაშენებელი ბაღი
- არსებული ბაღი
- ასაშენებელი ბილიკი
- არსებული ბილიკი
- ასაშენებელი ასფალტის საფარი
- არსებული ასფალტის საფარი
- ასაშენებელი ბეტონის საფარი
- არსებული ბეტონის საფარი
- ასაშენებელი ქვაფენილი
- არსებული ქვაფენილი
- ასაშენებელი ხრეშის საფარი
- არსებული ხრეშის საფარი
- ასაშენებელი ბალახის საფარი
- არსებული ბალახის საფარი
- ასაშენებელი ტროტუარი
- არსებული ტროტუარი
- ასაშენებელი ფარდული
- არსებული ფარდული
- ასაშენებელი ავტოფარეხი
- არსებული ავტოფარეხი
- ასაშენებელი აუზი
- არსებული აუზი
- ასაშენებელი ფერდობი
- არსებული ფერდობი
- ასაშენებელი ნაგვის ურნა
- არსებული ნაგვის ურნა
- ასაშენებელი სკამი
- არსებული სკამი
- ასაშენებელი ბორდიური ქვა
- არსებული ბორდიური ქვა
- ასაშენებელი ელექტრო ბოძი
- არსებული ელექტრო ბოძი
- ასაშენებელი ტელეფონის ბოძი
- არსებული ტელეფონის ბოძი
- ასაშენებელი განათების ბოძი
- არსებული განათების ბოძი
- ასაშენებელი ბოძი
- არსებული ბოძი
- ასაშენებელი ანძა
- არსებული ანძა
- ასაშენებელი ანტენა
- არსებული ანტენა
- ასაშენებელი ჭა
- არსებული ჭა
- ასაშენებელი ბუნებრივი აირის ქსელი
- არსებული ბუნებრივი აირის ქსელი
- ასაშენებელი ელექტრო ქსელი
- არსებული ელექტრო ქსელი
- ასაშენებელი ტელეფონის ქსელი
- არსებული ტელეფონის ქსელი
- ასაშენებელი წყალსადენის ქსელი
- არსებული წყალსადენის ქსელი
- ასაშენებელი საკანალიზაციო ქსელი
- არსებული საკანალიზაციო ქსელი
- ასაშენებელი სანიაღვრე ქსელი
- არსებული სანიაღვრე ქსელი
- ასაშენებელი ტელევიზიის ქსელი
- არსებული ტელევიზიის ქსელი
- ასაშენებელი ინტერნეტის ქსელი
- არსებული ინტერნეტის ქსელი
- ასაშენებელი ოპტიკური ქსელი
- არსებული ოპტიკური ქსელი
- ასაშენებელი ნაგვის ურნა
- არსებული ნაგვის ურნა
- ასაშენებელი სკამი
- არსებული სკამი
- ასაშენებელი ბორდიური ქვა
- არსებული ბორდიური ქვა
- ასაშენებელი ელექტრო ბოძი
- არსებული ელექტრო ბოძი
- ასაშენებელი ტელეფონის ბოძი
- არსებული ტელეფონის ბოძი
- ასაშენებელი განათების ბოძი
- არსებული განათების ბოძი
- ასაშენებელი ბოძი
- არსებული ბოძი
- ასაშენებელი ანძა
- არსებული ანძა
- ასაშენებელი ანტენა
- არსებული ანტენა
- ასაშენებელი ჭა
- არსებული ჭა
- ასაშენებელი ბუნებრივი აირის ქსელი
- არსებული ბუნებრივი აირის ქსელი
- ასაშენებელი ელექტრო ქსელი
- არსებული ელექტრო ქსელი
- ასაშენებელი ტელეფონის ქსელი
- არსებული ტელეფონის ქსელი
- ასაშენებელი წყალსადენის ქსელი
- არსებული წყალსადენის ქსელი
- ასაშენებელი საკანალიზაციო ქსელი
- არსებული საკანალიზაციო ქსელი
- ასაშენებელი სანიაღვრე ქსელი
- არსებული სანიაღვრე ქსელი
- ასაშენებელი ტელევიზიის ქსელი
- არსებული ტელევიზიის ქსელი
- ასაშენებელი ინტერნეტის ქსელი
- არსებული ინტერნეტის ქსელი
- ასაშენებელი ოპტიკური ქსელი
- არსებული ოპტიკური ქსელი

ნაკვეთის გენერალური გეგმა

- ნაკვეთის საზღვარი
- შენობა-ნაგებობის მონახაზი
- ასაშენებელი შენობა-ნაგებობა
- არსებული შენობა-ნაგებობა
- ასაშენებელი ღობის ხაზი
- არსებული ღობის ხაზი
- ნაკვეთის ფარდობითი ნიშნული
- შენობა-ნაგებობის აბსოლუტური ნიშნული
- ნაკვეთის ფარდობითი ნიშნული
- შენობა-ნაგებობის აბსოლუტური ნიშნული
- ასაშენებელი ხე
- არსებული ხე
- ასაშენებელი ბუჩქი
- არსებული ბუჩქი
- ასაშენებელი ყვავილნარი
- არსებული ყვავილნარი
- ასაშენებელი ბაღი
- არსებული ბაღი
- ასაშენებელი ბილიკი
- არსებული ბილიკი
- ასაშენებელი ასფალტის საფარი
- არსებული ასფალტის საფარი
- ასაშენებელი ბეტონის საფარი
- არსებული ბეტონის საფარი
- ასაშენებელი ქვაფენილი
- არსებული ქვაფენილი
- ასაშენებელი ხრეშის საფარი
- არსებული ხრეშის საფარი
- ასაშენებელი ბალახის საფარი
- არსებული ბალახის საფარი
- ასაშენებელი ტროტუარი
- არსებული ტროტუარი
- ასაშენებელი ფარდული
- არსებული ფარდული
- ასაშენებელი ავტოფარეხი
- არსებული ავტოფარეხი
- ასაშენებელი აუზი
- არსებული აუზი
- ასაშენებელი ფერდობი
- არსებული ფერდობ





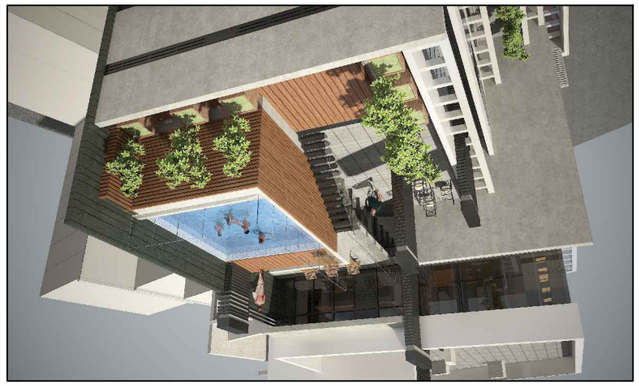



ფურცელი	ფაბრიკის	ფურცლების
A1		20.11.2014
სტადია	ფურცელი	ფურცლების
		ფურცელი

ფურცლის დასახელება (ფასადის)

შპს "არქიდეა" 401986801
ქალაქი თბილისი, ვაჟა-ფშაველას გამზ. №45
ტელ.: +995599 70 80 13



ფორმატი	ფაილის	ნახატების
A3		07.08.2014
ფურცელი	ფურცლების	ფურცელი
1	1	1

Фасад здания


+37,40
+29,70
+17,40
+29,90
+0,00=516,10
Существующее здание
Существующее здание
Существующее здание

ფოტომონტაჟი



ექსპლიკაცია

პირობითი აღნიშვნები

- მონოლითური ბეტონის ჯედელი
- სვეტები
- ბეტონის ბლოკის ჯედელი
- გიფსოფილის ჯედელი
- ჯედელის მოპირკეტება
- ღერძის ხაზი
- ღერძის ნიშანი
- წითელი ხაზი

ჭრილის მარკირება 3-3 01|05

იატაკის ნიშნული ±0.00

ჯვანძების მარკირება 3-3 01|05

მარკირება ღიობის სიგანე 000 000

ნომერი 01|61 5.2 ფართი

იატაკის ტიპი

ღიობის სიმაღლე

შენიშვნები:

1. ნახაზზე ზომები მოცემულია მილიმეტრებში
2. ნახაზის ყველა ცვლილება მშენებლობისას შეთანხმებული უნდა იყოს პროექტის ავტორთან

დამკვეთი
შპს "მთაწმინდა 2006"

მისამართი
ქ.თბილისი პეტრიაშვილის ქ. №45

პროექტის სახელწოდება
მრავალბინიანი
საცხოვრებელი სახლი

თანამდებობა	გვარი	ხელმოწერა
დირექტორი	გ.ქევანიშვილი	
მთ.არქიტექტორი	გ.ქევანიშვილი	
	დ.ელიზბარაშვილი	
დაამუშავა	გ.ქევანიშვილი	
	დ.ელიზბარაშვილი	
მთ.ინჟინერი		

archidea

შპს"არქიდეა" 401986801
თბილისი, ვაჟაფშაველას გ.№45
ტელ: +99599 70 80 13

ნახაზი
ფოტომონტაჟი

ფორმატი	მაშტაბი	თარიღი
A1		20.11.2014
სტადია	ფურცელი	ფურცლები
მუშა		

Фасад со стороны двора



Условные обозначения

- Граница земельного участка
- Здание
- Существующее здание
- Проектируемое здание
- Граница благоустройства
- Граница сервитута
- Граница зоны с особыми условиями использования территории
- Красная линия
- Ось симметрии
- Граница зоны планируемого размещения объекта
- Граница территории объекта культурного наследия
- Граница территории объекта археологического наследия
- Граница территории объекта культурного наследия, включенного в единый государственный реестр объектов культурного наследия (памятников истории и культуры) народов Российской Федерации
- Граница территории выявленного объекта культурного наследия
- Граница территории объекта археологического наследия, включенного в единый государственный реестр объектов культурного наследия (памятников истории и культуры) народов Российской Федерации
- Граница территории выявленного объекта археологического наследия
- Граница территории объекта культурного наследия, включенного в перечень выявленных объектов культурного наследия
- Граница территории объекта археологического наследия, включенного в перечень выявленных объектов культурного наследия
- Граница территории объекта культурного наследия, включенного в перечень вновь выявленных объектов культурного наследия
- Граница территории объекта археологического наследия, включенного в перечень вновь выявленных объектов культурного наследия
- Граница территории объекта культурного наследия, включенного в перечень ранее выявленных объектов культурного наследия
- Граница территории объекта археологического наследия, включенного в перечень ранее выявленных объектов культурного наследия
- Граница территории объекта культурного наследия, включенного в перечень объектов культурного наследия, подлежащих государственной охране
- Граница территории объекта археологического наследия, включенного в перечень объектов культурного наследия, подлежащих государственной охране
- Граница территории объекта культурного наследия, включенного в перечень объектов культурного наследия, подлежащих государственной охране, утвержденный Правительством Российской Федерации
- Граница территории объекта археологического наследия, включенного в перечень объектов культурного наследия, подлежащих государственной охране, утвержденный Правительством Российской Федерации
- Граница территории объекта культурного наследия, включенного в перечень объектов культурного наследия, подлежащих государственной охране, утвержденный Правительством Российской Федерации, в отношении которого установлены требования к сохранению объекта культурного наследия
- Граница территории объекта археологического наследия, включенного в перечень объектов культурного наследия, подлежащих государственной охране, утвержденный Правительством Российской Федерации, в отношении которого установлены требования к сохранению объекта культурного наследия
- Граница территории объекта культурного наследия, включенного в перечень объектов культурного наследия, подлежащих государственной охране, утвержденный Правительством Российской Федерации, в отношении которого установлены требования к сохранению объекта культурного наследия, а также требования к использованию земельного участка в границах территории объекта культурного наследия
- Граница территории объекта археологического наследия, включенного в перечень объектов культурного наследия, подлежащих государственной охране, утвержденный Правительством Российской Федерации, в отношении которого установлены требования к сохранению объекта культурного наследия, а также требования к использованию земельного участка в границах территории объекта культурного наследия
- Граница территории объекта культурного наследия, включенного в перечень объектов культурного наследия, подлежащих государственной охране, утвержденный Правительством Российской Федерации, в отношении которого установлены требования к сохранению объекта культурного наследия, а также требования к использованию земельного участка в границах территории объекта культурного наследия, а также требования к использованию земельного участка в границах территории объекта культурного наследия
- Граница территории объекта археологического наследия, включенного в перечень объектов культурного наследия, подлежащих государственной охране, утвержденный Правительством Российской Федерации, в отношении которого установлены требования к сохранению объекта культурного наследия, а также требования к использованию земельного участка в границах территории объекта культурного наследия, а также требования к использованию земельного участка в границах территории объекта культурного наследия
- Граница территории объекта культурного наследия, включенного в перечень объектов культурного наследия, подлежащих государственной охране, утвержденный Правительством Российской Федерации, в отношении которого установлены требования к сохранению объекта культурного наследия, а также требования к использованию земельного участка в границах территории объекта культурного наследия, а также требования к использованию земельного участка в границах территории объекта культурного наследия, а также требования к использованию земельного участка в границах территории объекта культурного наследия
- Граница территории объекта археологического наследия, включенного в перечень объектов культурного наследия, подлежащих государственной охране, утвержденный Правительством Российской Федерации, в отношении которого установлены требования к сохранению объекта культурного наследия, а также требования к использованию земельного участка в границах территории объекта культурного наследия, а также требования к использованию земельного участка в границах территории объекта культурного наследия, а также требования к использованию земельного участка в границах территории объекта культурного наследия
- Граница территории объекта культурного наследия, включенного в перечень объектов культурного наследия, подлежащих государственной охране, утвержденный Правительством Российской Федерации, в отношении которого установлены требования к сохранению объекта культурного наследия, а также требования к использованию земельного участка в границах территории объекта культурного наследия, а также требования к использованию земельного участка в границах территории объекта культурного наследия, а также требования к использованию земельного участка в границах территории объекта культурного наследия, а также требования к использованию земельного участка в границах территории объекта культурного наследия
- Граница территории объекта археологического наследия, включенного в перечень объектов культурного наследия, подлежащих государственной охране, утвержденный Правительством Российской Федерации, в отношении которого установлены требования к сохранению объекта культурного наследия, а также требования к использованию земельного участка в границах территории объекта культурного наследия, а также требования к использованию земельного участка в границах территории объекта культурного наследия, а также требования к использованию земельного участка в границах территории объекта культурного наследия, а также требования к использованию земельного участка в границах территории объекта культурного наследия
- Граница территории объекта культурного наследия, включенного в перечень объектов культурного наследия, подлежащих государственной охране, утвержденный Правительством Российской Федерации, в отношении которого установлены требования к сохранению объекта культурного наследия, а также требования к использованию земельного участка в границах территории объекта культурного наследия, а также требования к использованию земельного участка в границах территории объекта культурного наследия, а также требования к использованию земельного участка в границах территории объекта культурного наследия, а также требования к использованию земельного участка в границах территории объекта культурного наследия, а также требования к использованию земельного участка в границах территории объекта культурного наследия
- Граница территории объекта археологического наследия, включенного в перечень объектов культурного наследия, подлежащих государственной охране, утвержденный Правительством Российской Федерации, в отношении которого установлены требования к сохранению объекта культурного наследия, а также требования к использованию земельного участка в границах территории объекта культурного наследия, а также требования к использованию земельного участка в границах территории объекта культурного наследия, а также требования к использованию земельного участка в границах территории объекта культурного наследия, а также требования к использованию земельного участка в границах территории объекта культурного наследия, а также требования к использованию земельного участка в границах территории объекта культурного наследия
- Граница территории объекта культурного наследия, включенного в перечень объектов культурного наследия, подлежащих государственной охране, утвержденный Правительством Российской Федерации, в отношении которого установлены требования к сохранению объекта культурного наследия, а также требования к использованию земельного участка в границах территории объекта культурного наследия, а также требования к использованию земельного участка в границах территории объекта культурного наследия, а также требования к использованию земельного участка в границах территории объекта культурного наследия, а также требования к использованию земельного участка в границах территории объекта культурного наследия, а также требования к использованию земельного участка в границах территории объекта культурного наследия, а также требования к использованию земельного участка в границах территории объекта культурного наследия
- Граница территории объекта археологического наследия, включенного в перечень объектов культурного наследия, подлежащих государственной охране, утвержденный Правительством Российской Федерации, в отношении которого установлены требования к сохранению объекта культурного наследия, а также требования к использованию земельного участка в границах территории объекта культурного наследия, а также требования к использованию земельного участка в границах территории объекта культурного наследия, а также требования к использованию земельного участка в границах территории объекта культурного наследия, а также требования к использованию земельного участка в границах территории объекта культурного наследия, а также требования к использованию земельного участка в границах территории объекта культурного наследия, а также требования к использованию земельного участка в границах территории объекта культурного наследия

Условные обозначения

- Граница земельного участка
- Здание
- Существующее здание
- Проектируемое здание
- Граница благоустройства
- Граница сервитута
- Граница зоны с особыми условиями использования территории
- Красная линия
- Ось симметрии
- Граница зоны планируемого размещения объекта
- Граница территории объекта культурного наследия
- Граница территории объекта археологического наследия
- Граница территории объекта культурного наследия, включенного в единый государственный реестр объектов культурного наследия (памятников истории и культуры) народов Российской Федерации
- Граница территории выявленного объекта культурного наследия
- Граница территории объекта археологического наследия, включенного в единый государственный реестр объектов культурного наследия (памятников истории и культуры) народов Российской Федерации
- Граница территории выявленного объекта археологического наследия
- Граница территории объекта культурного наследия, включенного в перечень выявленных объектов культурного наследия
- Граница территории объекта археологического наследия, включенного в перечень выявленных объектов культурного наследия
- Граница территории объекта культурного наследия, включенного в перечень вновь выявленных объектов культурного наследия
- Граница территории объекта археологического наследия, включенного в перечень вновь выявленных объектов культурного наследия
- Граница территории объекта культурного наследия, включенного в перечень ранее выявленных объектов культурного наследия
- Граница территории объекта археологического наследия, включенного в перечень ранее выявленных объектов культурного наследия
- Граница территории объекта культурного наследия, включенного в перечень объектов культурного наследия, подлежащих государственной охране
- Граница территории объекта археологического наследия, включенного в перечень объектов культурного наследия, подлежащих государственной охране
- Граница территории объекта культурного наследия, включенного в перечень объектов культурного наследия, подлежащих государственной охране, утвержденный Правительством Российской Федерации
- Граница территории объекта археологического наследия, включенного в перечень объектов культурного наследия, подлежащих государственной охране, утвержденный Правительством Российской Федерации
- Граница территории объекта культурного наследия, включенного в перечень объектов культурного наследия, подлежащих государственной охране, утвержденный Правительством Российской Федерации, в отношении которого установлены требования к сохранению объекта культурного наследия
- Граница территории объекта археологического наследия, включенного в перечень объектов культурного наследия, подлежащих государственной охране, утвержденный Правительством Российской Федерации, в отношении которого установлены требования к сохранению объекта культурного наследия
- Граница территории объекта культурного наследия, включенного в перечень объектов культурного наследия, подлежащих государственной охране, утвержденный Правительством Российской Федерации, в отношении которого установлены требования к сохранению объекта культурного наследия, а также требования к использованию земельного участка в границах территории объекта культурного наследия
- Граница территории объекта археологического наследия, включенного в перечень объектов культурного наследия, подлежащих государственной охране, утвержденный Правительством Российской Федерации, в отношении которого установлены требования к сохранению объекта культурного наследия, а также требования к использованию земельного участка в границах территории объекта культурного наследия
- Граница территории объекта культурного наследия, включенного в перечень объектов культурного наследия, подлежащих государственной охране, утвержденный Правительством Российской Федерации, в отношении которого установлены требования к сохранению объекта культурного наследия, а также требования к использованию земельного участка в границах территории объекта культурного наследия, а также требования к использованию земельного участка в границах территории объекта культурного наследия
- Граница территории объекта археологического наследия, включенного в перечень объектов культурного наследия, подлежащих государственной охране, утвержденный Правительством Российской Федерации, в отношении которого установлены требования к сохранению объекта культурного наследия, а также требования к использованию земельного участка в границах территории объекта культурного наследия, а также требования к использованию земельного участка в границах территории объекта культурного наследия
- Граница территории объекта культурного наследия, включенного в перечень объектов культурного наследия, подлежащих государственной охране, утвержденный Правительством Российской Федерации, в отношении которого установлены требования к сохранению объекта культурного наследия, а также требования к использованию земельного участка в границах территории объекта культурного наследия, а также требования к использованию земельного участка в границах территории объекта культурного наследия, а также требования к использованию земельного участка в границах территории объекта культурного наследия
- Граница территории объекта археологического наследия, включенного в перечень объектов культурного наследия, подлежащих государственной охране, утвержденный Правительством Российской Федерации, в отношении которого установлены требования к сохранению объекта культурного наследия, а также требования к использованию земельного участка в границах территории объекта культурного наследия, а также требования к использованию земельного участка в границах территории объекта культурного наследия, а также требования к использованию земельного участка в границах территории объекта культурного наследия, а также требования к использованию земельного участка в границах территории объекта культурного наследия
- Граница территории объекта культурного наследия, включенного в перечень объектов культурного наследия, подлежащих государственной охране, утвержденный Правительством Российской Федерации, в отношении которого установлены требования к сохранению объекта культурного наследия, а также требования к использованию земельного участка в границах территории объекта культурного наследия, а также требования к использованию земельного участка в границах территории объекта культурного наследия, а также требования к использованию земельного участка в границах территории объекта культурного наследия, а также требования к использованию земельного участка в границах территории объекта культурного наследия, а также требования к использованию земельного участка в границах территории объекта культурного наследия, а также требования к использованию земельного участка в границах территории объекта культурного наследия
- Граница территории объекта археологического наследия, включенного в перечень объектов культурного наследия, подлежащих государственной охране, утвержденный Правительством Российской Федерации, в отношении которого установлены требования к сохранению объекта культурного наследия, а также требования к использованию земельного участка в границах территории объекта культурного наследия, а также требования к использованию земельного участка в границах территории объекта культурного наследия, а также требования к использованию земельного участка в границах территории объекта культурного наследия, а также требования к использованию земельного участка в границах территории объекта культурного наследия, а также требования к использованию земельного участка в границах территории объекта культурного наследия, а также требования к использованию земельного участка в границах территории объекта культурного наследия

Фасад со стороны двора		
А1		20.11.2014
Цокольный	Изменения внесены	Изменения внесены
Стадия	Лист	Листов

Заказчик

Общество с ограниченной ответственностью "Архидея"
Юридический адрес: 398059, г.Липецк, ул.Неделина, д.45
Тел.: +79202 70 80 13

Разработано

ГИП		
Архитектор		
Конструктор		
Нормоконтроль		

Согласовано

Взам.инв.№

Подпись и дата

Инв.№ подл.

Согласовано

Согласовано

Согласовано

ფოტოგრაფიული ხედი



ფოტოგრაფიული ხედი

ნახაზის დასახელება

ობიექტის ან/და მისი ნაწილის ფოტოგრაფიული ხედი

ობიექტის ფოტოგრაფიული ხედის ნომერი	ფაილის ფორმატი	ნახაზის მასშტაბი
ფოტოგრაფიული ხედი	8.2333603833ოპი	
ფოტოგრაფიული ხედის ნომერი	8.2333603833ოპი	
	ფ.ეოოოსაკაკაკაკაკაოპი	
ფაილის ფორმატი	8.2333603833ოპი	
	ფ.ეოოოსაკაკაკაკაკაოპი	
ფოტოგრაფიული ხედის ნომერი		

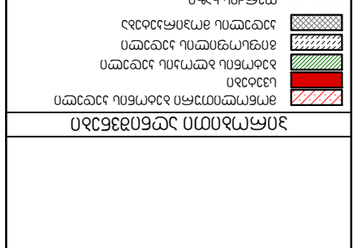

შპს "არქიდეო" 401986801
ოზნოლი, პეკინის ქ.№45
ტელ.: +995599 70 80 13

ნახაზის დასახელება

ფოტოგრაფიული ხედი

ფორმატი	მასშტაბი	ფურცლის ნომერი
A1		20.11.2014
სტადია	ფურცლების ჯამური რაოდენობა	

ნახაზის ფრაგმენტის ადგილმდებარეობის ნიმუში

- ტერიტორიის ნაკვეთის საზღვარი
- ნაგებობის ან მისი ნაწილის ფოტოგრაფირების ადგილი და მიმართულება