ქალაქ თბილისის მერიის საჯარო სამართლის იურიდიული პირი

თბილისის არქიტექტურის სამსახური

ბრძანება №1619200

ნომერი: AR1263779

თარიღი : 06.11.2014

გაცემის თარიღი : 01.12.2014

გაცნობის თარიღი : 01.12.2014

შედეგი : თანხმობა.

ობიექტის მისამართი :

ქალაქი თბილისი , ქუჩა შანდორ პეტეფის , N 27 , (ნაკვ. 5/14) ; ქალაქი თბილისი , ქუჩა შანდორ პეტეფის , N 27 , (ნაკვ. 5/14) ;

დამკვეთი-განმცხადებელი

- ზურაბ აბზიანიძე პ/ნ 01024001371
- თბილისი პეკინის გამზ. N 45 ბ. 14

ნომენკლატურა :

- მიწის ნაკვეთის სამშენებლოდ გამოყენების პირობები
- მიწის ნაკვეთის სამშენებლოდ გამოყენების პირობებში ცვლილება

ქალაქ თბილისის მერიის ურბანული დაგეგმარების საქალაქო სამსახურის 14.08.2007 წ. #9298 ქალაქთმშენებლობით პირობებში ცვლილების შეტანის თაობაზე

ქალაქ თბილისის მუნიციპალიტეტის მერიის სსიპ – ქალაქ თბილისის არქიტექტურის სამსახურს 06.11.2014 წ. #AR1263779 განცხადებით მომართა ზურაბ აბზიანიძემ და მოითხოვა 14.08.2007 წელს ქალაქ თბილისის მერიის ურბანული დაგეგმარების საქალაქო სამსახურის #9298 ქალაქთმშენებლობით პირობებში ცვლილების შეტანა. სამსახურმა საქართველოს ზოგადი ადმინისტრაციული კოდექსის 96–ე მუხლის თანახმად შეისწავლა საქმისათვის არსებითი მნიშვნელობის მქონე გარემოებები და დაადგინა რომ ქ. თბილისში, შანდორ პეტეფის ქ. #27-ში არსებულ მიწის ნაკვეთზე (საკად. კოდი #01.17.10.005.014, ფართობი 3673 კვ.მ.) მრავალფუნქციური შენობის (საცხოვრებელი, საოფისე) აშენების მიზნით ქ. თბილისის ურბანული დაგეგმარების საქალაქო სამსახურის მიერ გაცემული იქნა #9298

(14.082007 წ.) ქალაქთმშენებლობითი პირობები. აღნშნული ინდივიდუალური ადმინისტრაციულ–სამართლებრივი აქტი გაიცა #01.17.10.005.014 საკადასტრო ერთეულზე, ფართობით: 3673 კვ.მ..
განმცხადებლის მიერ სამსახურში წარმოდგენილი იქნა ახალი ამონაწერები და საკადასტრო გეგმები საჯარო რეესტრიდან (საკადასტრო ერთეული #01.17.10.005.064 ფართობი – 2173 კვ.მ. და საკადასტრო ერთეული #01.17.10.005.063 ფართობი – 1500 კვ.მ.), რომლის თანახმადაც საკადასტრო ერთეულს შეცვლილი აქვს მიწის ნაკვეთის ფართობი, საკადასტრო კოდი და მიწის ნაკვეთის კონფიგურაცია.
"მშენებლობის ნებართვის გაცემის წესისა და სანებართვო პირობების შესახებ~ საქართველოს მთავრობის 2009 წლის 24 მარტის #57 დადგენილების 99-ე მუხლის თანახმად იმ ობიექტებზე, რომელთა მიმართაც ამ დადგენილების ძალაში შესვლამდე დაწყებულია მშენებლობის ნებართვის გაცემის პროცედურა ან გაცემულია მშენებლობის ნებართვა, მაგრამ შენობა-ნაგებობა არ არის ვარგისად აღიარებული, გავრცელდება განაცხადის შეტანის მომენტისათვის მოქმედი კანონმდებლობა. 14.08.2007 წელს ქალაქ თბილისის მერიის ურბანული დაგეგმარების საქალაქო სამსახურის #9298 ქალაქთმშენებლობით პირობები გაცემულია "მშენებლობის ნებართვის გაცემის წესისა და სანებართვო პირობების შესახებ~ საქართველოს მთავრობის 2005 წლის 11 აგვისტოს #140 დადგენილების საფუძველზე, რომლის თანახმადაც ქალაქთმშენებლობით პირობებში უნდა აისახოს საკადასტრო ერთეულის ცვლილებები.
ყოველივე ზემოაღნიშნულიდან გამომდინარე, სამსახურს მიზანშეწონილად მიაჩნია ქალაქთმშენებლობით პირობებში შეიტანოს ცვლილება.
ზემოაღნიშნულიდან გამომდინარე, საქართველოს ზოგადი ადმინისტრაციული კოდექსის 63-ე მუხლის, "მშენებლობის ნებართვის გაცემის წესისა და სანებართვო პირობების შესახებ~ საქართველოს მთავრობის 2009 წლის 24 მარტის #57 დადგენილების 99-ე მუხლის, "მშენებლობის ნებართვის გაცემის წესისა და სანებართვო პირობების შესახებ~ საქართველოს მთავრობის 2005 წლის 11 აგვისტოს #140 დადგენილებისა და ,,ქალაქ თბილისის მერიის საჯარო სამართლის იურიდიული პირის – ქალაქ თბილისის არქიტექტურის სამსახურისათვის ქალაქ თბილისის მერიის ურბანული დაგეგმარების საქალაქო სამსახურის ადმინისტრაციულ-სამართლებრივ აქტებში ცვლილებების და დამატებების შეტანის, შეცდომის გასწორების, მათი ბათილად ცნობის, ძალადაკარგულად გამოცხადებისა და არარად აღიარების უფლებამოსილების მინიჭების თაობაზე'' ქალაქ თბილისის მერის 2009 წლის 9 მარტის #194 განკარგულების შესაბამისად,

"მშენებლობის ნებართვის გაცემის წესისა და სანებართვო პირობების შესახებ" საქართველოს მთავრობის 2009 წლის 24 მარტის #57-ე დადგენილების და საქართველოს ზოგადი ადმინისტრაციული კოდექსის 63-ე მუხლის შესაბამისად

ვბრძანებ

1. შევიდეს ცვლილება ქალაქ თბილისის მერიის ურბანული დაგეგმარების საქალაქო სამსახურის სამსახურის 14.08.2007 წ. #9298 ქალაქთმშენებლობით პირობებში, კერძოდ დაფიქსირდეს ახალი ამონაწერი და საკადასტრო გეგმა საჯარო რეესტრიდან (საკადასტრო კოდი #01.17.10.005.064 ფართობი: 2173 კვ.მ. და საკადასტრო ერთეული #01.17.10.005.063 ფართობი – 1500 კვ.მ.);
2. შევიდეს ცვლილება ქალაქ თბილისის მერიის ურბანული დაგეგმარების საქალაქო სამსახურის სამსახურის 14.08.2007 წ. #9298 ქალაქთმშენებლობით პირობებში, კერძოდ: მიწის ნაკვეთის ფართობი მიეთითოს - 3673 კვ.მ., საკადასტრო კოდი დაფიქსირდეს - #01.17.10.005.063 და #01.17.10.005.064;
3. ქალაქ თბილისის მერიის ურბანული დაგეგმარების საქალაქო სამსახურის სამსახურის 14.08.2007 წ. #9298 ქალაქთმშენებლობით პირობებში დამკვეთად დაფიქსირდეს: შპს „თაკე" და შპს „ვაზისუბანი 15";
4. წინამდებარე ბრძანება განხილულ იქნას ქალაქ თბილისის მერიის ურბანული დაგეგმარების საქალაქო სამსახურის სამსახურის 14.08.2007 წ. #9298 ქალაქთმშენებლობით პირობებთან ერთად;

• გადაწყვეტილება შეიძლება გასაჩივრდეს ქალაქ თბილისის მერიაში (მისამართი - ქალაქი თბილისი, ჟ. შარტავას ქ. #7), დაინტერესებულ მხარეთათვის ოფიციალური წესით გაცნობიდან ან გამოქვეყნებიდან ერთი თვის ვადაში.

ქალაქ თბილისის მერიის
ურბანული დაგეგმარების საქალაქო სამსახური

TBILISI MUNICIPAL OFFICE OF URBAN PLANNING

ქალაქთმშენებლობითი პირობები

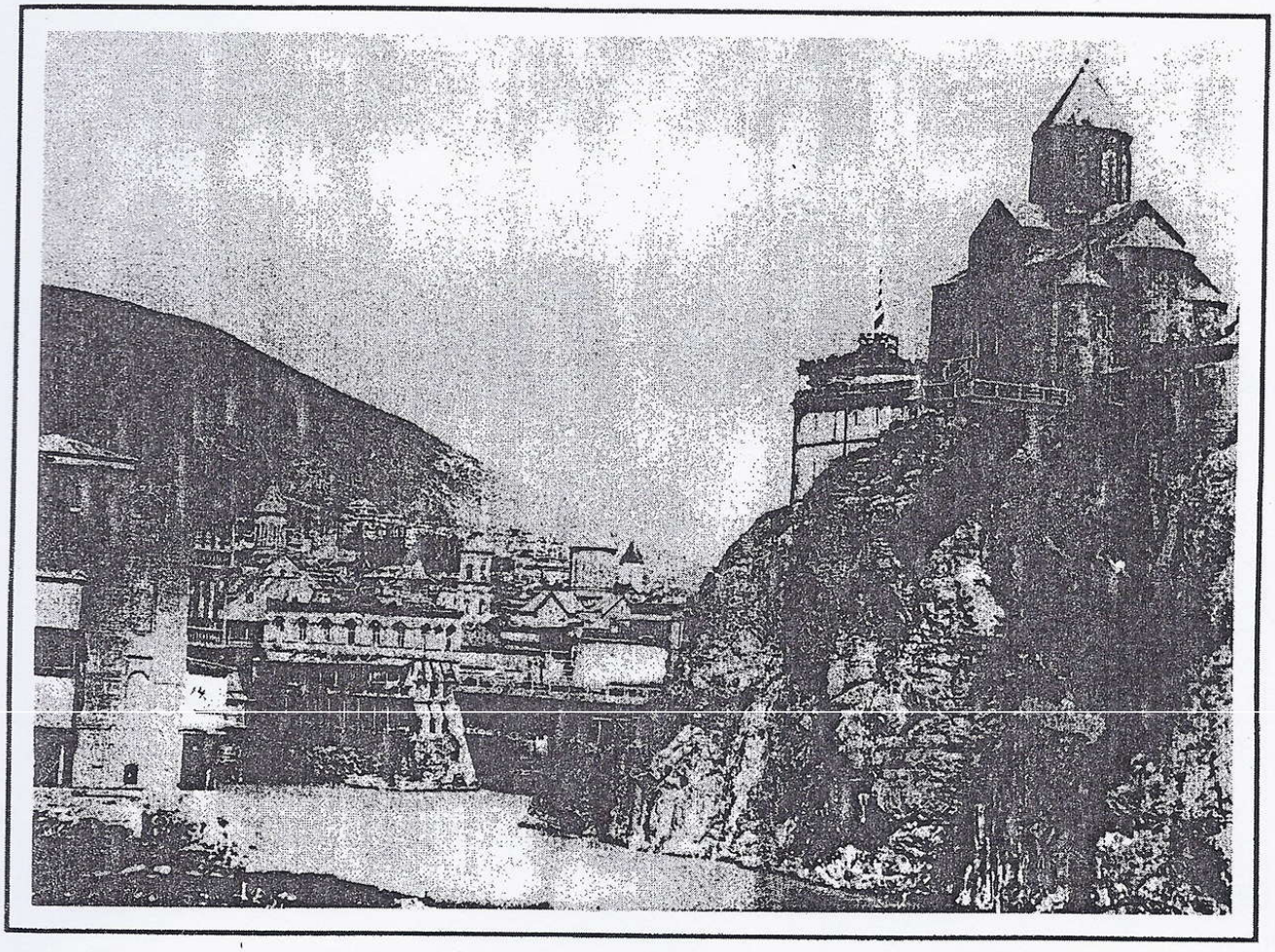

№ 9298

ეგზემპლიარი № 1

D-5.

თბილისი
2007

შემადგენლობა:

1. საერთო ნაწილი;
2. ქალაქთმშენებლობითი პირობები;
3. ქალაქგეგმარებითი პარამეტრების განსაზღვრის დასკვნა;
4. დამკვეთის (მენაშენის) განცხადება;
5. მიწის ნაკვეთის საკუთრების (სარგებლობის) უფლების დამადასტურებელი საბუთი;
6. მიწის ნაკვეთის მდებარეობა საქალაქო ქუჩების მიხედვით;
7. სიტუაციური გეგმა მ 1:2000;
8. ტოპოგრაფიული გეგმა მ 1:500;
9. გარემოს ამსახველი ფოტო-მასალა;
10. ტექნიკური პირობები საქალაქო მეურნეობის დარგებზე;
11. სხვა დამატებითი მასალა;
12. სამსახურის უფროსის ბრძანება, ცნობა და ჩატარებული სხდომის ოქმი საჯარო ადმინისტრაციული წარმოებით საქმის განხილვის თაობაზე;
13. არქიტექტურული პროექტის შეთანხმებისათვის წარმოსადგენი მასალის ნუსხა.

ქ. თბილისის მერია

ურბანული დაგეგმარების საქალაქო სამსახური

9298
14.04.07

სამსახურის უფროსი: _____ მ. მახათაძე

„13" 08 2007წელი

ქალაქთმშენებლობითი პირობები

დასაპროექტებელი ობიექტი:	მრავალფუნქციური შენობა (საცხოვრებელი, საოფისე)
ობიექტის მისამართი:	ქ. თბილისი, ისანი-სამგორის რ-ნი, შანდორ პეტეფის ქ. №27
დამკვეთი-მენაშენე:	შ.პ.ს. "თაკე"
მიწის ნაკვეთის მოსარგებლე:	შ.პ.ს. "თაკე"

ქალაქმშენებლობითი პირობები № _____	დამკვეთი/მენაშენე: შ.პ.ს. "თაკე" საპროექტო ობიექტი: მრავალფუნქციური შენობა (საცხოვრებელი, საოფისე) ობიექტის/ნაკვეთის დისლოკაცია: ისანი-სამგორის რ-ნი, შანდორ პეტეფის ქ. №27

I - საერთო ნაწილი

ქალაქმშენებლობითი პირობების გაცემის საფუძველი:

ქალაქმშენებლობითი პირობები გაცემულია „არქიტექტურული საქმიანობის შესახებ" საქართველოს კანონის მე-2 თავის მე-3 მუხლის, ქ. თბილისის საკრებულოს 2001 წლის 1 აგვისტოს №8-13 გადაწყვეტილებით დამტკიცებული „ქ. თბილისის ტერიტორიების გამოყენებისა და განაშენიანების რეგულირების წესები"-სა და „მშენებლობის ნებართვის გაცემის წესისა და სანებართვო პირობების შესახებ" საქართველოს მთავრობის 2005 წლის 11 აგვისტოს №140 დადგენილების შესაბამისად

- **დამკვეთის-მენაშენის განაცხადი:**

თ. კენკებაშვილი შ.პ.ს. "თაკე"-ს დირექტორი №9298; 26.06.07წ.

- **მიწის სარგებლობის დამადასტურებელი საბუთი:**

- ამონაწერი საჯარო რეესტრიდან მიწის (უძრავი ქონების) შესახებ და საკადასტრო რუკა სარეგისტრაციო №62534/07 საკადასტრო №1/17/10/5/14
მიწის ნაკვეთის ფართი: 3673 კვ.მ. საკუთრება

- **სხვა დამატებითი საბუთი:**

-სამეწარმეო რეესტრის ამონაწერი

- **რეგლამენტთან შესაბამისობის დამადასტურებელი საბუთი:**

- ქალაქგეგმარებითი პარამეტრების განსაზღვრის დასკვნა № 679

II - ქალაქის გენერალური გეგმის, დეტალური დაგეგმარების ან განაშენიანების პროექტის მოთხოვნები

ქალაქის გენგეგმიდან გამომდინარე განსახილველ ტერიტორიაზე რაიმე გეგმარებითი ცვლილებები არ არის გათვალისწინებული

გვ. 1	შემსრ:	ნ. გობეჯიშვილი	„02" 08 2007წ

ქალაქმშენებლობითი პროექტი

№ ____

დამკვეთი/მენაშენე: შ.პ.ს. "თაკე"

საპროექტო ობიექტი: მრავალფუნქციური შენობა (საცხოვრებელი, საოფისე)

ობიექტის/ნაკვეთის დისლოკაცია: ისანი-სამგორის რ-ნი, შანდორ პეტეფის ქ. №27

III - მოთხოვნები მიწის ნაკვეთის (უძრავი ობიექტის) სამშენებლო განვითარებაზე

№	დავალების პოზიციები	რეკომენდაციები
1	შენობა-ნაგებობების განთავსება მიწის ნაკვეთზე, მოშენების ხაზი და სხვა ფაქტორების გათვალისწინება.	-საპროექტო შენობა განთავსდეს საკადასტრო რუკით დადგენილი მიწის ნაკვეთის საზღვრებში ქუჩის განაშენიანების ხაზის დაცვით ცენტრალური ფასადით შანდორ პეტეფის ქუჩისკენ ორიენტაციით.
2	შენობის პირველი სართულის და მიწისქვეშა სივრცის გამოყენება	-მიწისქვეშა სივრცე გამოყენებული იქნას ავტოსადგომებად და დამხმარე სამეურნეო სათავსებად. -პირველ სართულში განთავსდეს სავაჭრო-საყოფაცხოვრებო, საოფისე და სხვ. დანიშნულების ობიექტები.
3	მიწის ნაკვეთზე არსებული შენობა-ნაგებობების დანგრევა და გატანა ან მათი სივრცით-გეგმარებითი წყობის შეცვლა	-დაშლილი და გატანილი იქნას ნაკვეთზე არსებული ძველი შენობა-ნაგებობები.
4	მოთხოვნები იმ ფიზიკური და იურიდიული პირების უფლებების დაცვაზე, რომელთა ინტერესებსაც ეხება მშენებლობა (ინსოლაცია, განათება, ჩაუხედავობა და სხვა)	-დაცული იქნას ნაკვეთების საზღვარზე (მიჯნაზე) მშენებლობის ნორმების და წესების მოთხოვნები.
5	შიდა და გარე კეთილმოწყობა, მწვანე ნარგავების შენარჩუნებისა და სხვა გარემოს დაცვითი პირობების დაცვა	-შიდა და მიმდებარე ტერიტორია კეთილმოეწყოს და გამწვანდეს. -დამუშავდეს დენდროლოგიური პროექტი.
6	მიწის ნაკვეთის ზოგადი დახასიათება; მიწის ნაკვეთის საინჟინრო, სატრანსპორტო და სოციალური ინფრასტრუქტურით უზრუნველყოფა	- მიწის ნაკვეთი ხასიათდება უმნიშვნელო რელიეფურობით, სამხრეთ-აღმოსავლეთით ესაზღვრება ხევი, ჩრდილოეთით საკუთრებაში არსებული საზოგადოებრივი შენობა მიწის ნაკვეთით, სამხრეთ-დასავლეთით შანდორ პეტეფის ქუჩა.
7	საინჟინრო-გეოლოგიური დასკვნა; არქეოლოგიური დასკვნა	- სეისმურად მიღებული იქნას 8 ბალი; -ჩატარდეს საინჟინრო-გეოლოგიური კვლევითი სამუშაოები
8	სხვა პირობები	-არქიტექტურულ პროექტში გათვალისწინებული იქნეს: ფასადების მოსაპირკეთებელი მასალისა და ფერის, გადახურვის მასალისა და ფერის მითითება; მუშა დოკუმენტაციაში გათვალისწინებული იქნას: - ფანჯრების, ფრამუგებისა და კარის სპეციფიკაცია; - დამცავი საშუალებები (ჟალუზები და გისოსები) -ინვალიდთა ეტლების ლიფტებამდე გადაადგილებისათვის პანდუსის მოწყობა. -მოეწყოს სამშენებლო ბადე.

შემსრ:	ნ. გობეჯიშვილი	„02“ 08 2007წ	გვ. 2

ქალაქმშენებლობითი პირობები

№ _____

დამკვეთი/მენაშენე:	შ.პ.ს. "თაკე"
საპროექტო ობიექტი:	მრავალფუნქციური შენობა (საცხოვრებელი, საოფისე)
ობიექტის/ნაკვეთის დისლოკაცია:	ისანი-სამგორის რ-ნი, შანდორ პეტეფის ქ. №27

IV - მოთხოვნები საქალაქო მეურნეობის დარგებზე

წყალსადენ-კანალიზაცია:	-ტექნიკური პირობა წარმოდგენილი იქნეს მშენებლობის ნებართვის გაცემის დროს;
ელექტრო მომარაგება:	-ტექნიკური პირობა წარმოდგენილი იქნეს მშენებლობის ნებართვის გაცემის დროს;
ბუნებრივი აირით მომარაგება:	
სუსტი დენები:	
გრუნტისა და სამშენებლო ნარჩენების ზიდვის მანძილი	

V - პროექტის შეთანხმება, მშენებლობის ნებართვის მიღება

პროექტის შეთანხმებისათვის დამკვეთი-მენაშენე ვალდებულია ტექდოკუმენტაცია წარმოადგინოს ურბანული დაგეგმარების საქალაქო სამსახურში.

მშენებლობის ნებართვა გაიცეს „მშენებლობის ნებართვის გაცემის წესისა და სანებართვო პირობების შესახებ" საქართველოს მთავრობის 2005 წლის 11 აგვისტოს №140 დადგენილების მიხედვით.

წინამდებარე ქალაქმშენებლობითი პირობები ძალაშია მისი გაცემის თარიღიდან ორი წლის განმავლობაში.

ქალაქმშენებლობითი პირობები შეიძლება გასაჩივრდეს ქ. თბილისის მთავრობაში (მის: თავისუფლების მოედანი №2) ან თბილისის საქალაქო სასამართლოში (მის: სარაჯიშვილის ქ. №1") 1 თვის ვადაში.

სამსახურის უფროსის მოადგილე - /ლ. ჟამიერაშვილი/

განყოფილების უფროსი - /ლ. შაბურიშვილი/

გვ. 3	შემსრ:	ნ. გობეჯიშვილი	„02" 03 2007წ

[illegible] № ______	დამკვეთი/მენაშენე: შ.პ.ს. "თაკე" საპროექტო ობიექტი: მრავალფუნქციური შენობა (საცხოვრებელი, საოფისე) ობიექტის/ნაკვეთის დისლოკაცია: ისანი-სამგორის რ-ნი, შანდორ პეტეფის ქ. №27

სამსახურის უფროსის მოადგილე: [signature] ბ. გელდიაშვილი

ქალაქგეგმარებითი პარამეტრების განსაზღვრა

დასკვნა № 679

დამკვეთი (მენაშენე): შ.პ.ს. "თაკე"

დასაპროექტებელი ობიექტი: მრავალფუნქციური შენობა (საცხოვრებელი, საოფისე)

ობიექტის მისამართი: ისანი-სამგორის რ-ნი, შანდორ პეტეფის ქ. №27

გეგმარებითი შეზღუდვები:

I- მონაცემები არსებული მდგომარეობის მიხედვით

№	ფუნქციური ზონირება „უფლებრივი ზონირების" მუხლი 12-ს	
1	ერთბინიანი საცხოვრებელი სახლის ზონა	სზ1
2	განაშენიანების დაბალი ინტენსივობის საცხოვრებელი ზონა	სზ2
3	განაშენიანების საშუალო ინტენსივობის საცხოვრებელი ზონა	სზ3
4	განაშენიანების მაღალი ინტენსივობის საცხოვრებელი ზონა	სზ4
5	განაშენიანების საშუალო ინტენსივობის საზოგადოებრივ-საქმიანი(შერეული)ზონა	შზ
6	განაშენიანების მაღალი ინტენსივობის საზოგადოებრივ-საქმიანი ზონა	სსზ
7	სარეკრიაციო ზონა 1	რზ1
8	სარეკრიაციო ზონა 2	რზ2
9	საწარმოო ზონა	
10	სატრანსპორტო ინფრასტრუქტურის ზონა	

დასკვნა: ტერიტორია წარმოადგენს განაშენიანების საშუალო ინტენსივობის საზოგადოებრივ-საქმიან (შერეულ) ზონას (შზ) კ1=0,7; კ2=3,0 კ3=0,1;

შენიშვნები:

ქალაქგეგმარების განყოფილება [signature]

შემსრ: ნ. გობეჯიშვილი

ც ნ ო ბ ა

საჯარო გაცნობისათვის დოკუმენტების წარდგენის შესახებ

ქ. თბილისის მერიის ურბანული დაგეგმარების საქალაქო სამსახური

(ადმინისტრაციული აქტის გამცემი უწყების დასახელება)

მიმდინარეობს საჯარო ადმინისტრაციული წარმოება ქალაქმშენებლობითი პირობების დადგენის თაობაზე

დ. აღმაშენებლის გამზ. №89/24, II სართული.

(ნებართვის გამცემი უწყების მისამართი, ოთახის №, ტელეფონი)

ადმინისტრაციული აქტის მაძიებელი: თ. კენკებაშვილი

(სახელი ან სახელწოდება; მისამართი)

ითხოვს ქ. თბილისში ისანი-სამგორის რ-ნში, შანდორ პეტეფის ქ. №27-ში, შ.პ.ს. „თაკე"-ს საკუთრებაში არსებულ მიწის ნაკვეთზე, მრავალფუნქციური შენობის (საცხოვრებელი, საოფისე) პროექტის დასამუშავებლად ქალაქმშენებლობითი პირობების დადგენას.

(მისამართი, სადაც იგეგმება მშენებლობა; ასაშენებელი ობიექტის დასახელება)

ქალაქმშენებლობითი პირობების დადგენის შესახებ ადმინისტრაციული აქტი გამოიცემა 30 დღის ვადაში.

ნებისმიერ დაინტერესებულ პირს შეუძლია წარმოადგინოს საკუთარი მოსაზრება წერილობითი ფორმით ამ ცნობის გამოქვეყნების დღიდან 20 დღის ვადაში, ან
დაესწროს საჯარო ადმინისტრაციული წარმოების ზეპირი მოსმენის სხდომას 2007წლის

23 აგვისტო 12⁰⁰ სთ-ზე. (მის: დ. აღმაშენებლის გამზ. №89/24, II სართ.)

წერილობითი მოსაზრების წარმდგენს უფლება აქვს არ დაასახელოს თავისი ვინაობა (დარჩეს ანონიმურად).

პასუხისმგებელი პირი - მ. მახათაძე

(სახელი, გვარი)

„02" 07 2007წ.

24.08.07

ქ. თბილისში, ისანი-სამგორის რ-ნში, შანდორ პეტეფის ქ. №27-ში, შ.პ.ს. „თაკე"-ს საკუთრებაში არსებულ მიწის ნაკვეთზე, მრავალფუნქციური შენობის (საცხოვრებელი, საოფისე) პროექტის დასამუშავებლად ქალაქმშენებლობითი პირობების დადგენის თაობაზე, ქ. თბილისის მერიის ურბანული დაგეგმარების საქალაქო სამსახურის მიერ საჯარო ადმინისტრაციული წარმოებით ზეპირი მოსმენის სხდომის

ო ქ მ ი № ო-1030

ქ. თბილისი „23" ოქტომბერი 2007წ

სხდომის თავმჯდომარე: ლ. შაბურიშვილი;

მდივანი: ე. გამყრელიძე;

წევრები: ნ. გობეჯიშვილი

ზეპირი მოსმენის საგანი: ქალაქმშენებლობითი პირობების დადგენა.

მოისმინეს:№9298,26.06.07წ. განცხადების და სამსახურის უფროსის№ა/წ-1030 ბრძანების საფუძველზე დაიწყო საჯარო ადმინისტრაწიული წარმოება ქ. თბილისში, ისანი-სამგორის რ-ნში, შანდორ პეტეფის ქ. №27-ში, შ.პ.ს. „თაკე"-ს საკუთრებაში არსებულ მიწის ნაკვეთზე, მრავალფუნქციური შენობის (საცხოვრებელი, საოფისე) პროექტის დასამუშავებლად ქალაქმშენებლობითი პირობების დადგენის შესახებ.
გადაწყდა: მოთხოვნა დაკმაყოფილდეს – გამოიცეს ადმინისტრაციული აქტი. ქ. თბილისში, ისანი-სამგორის რ-ნში, შანდორ პეტეფის ქ. №27-ში, შ.პ.ს. „თაკე"-ს საკუთრებაში არსებულ მიწის ნაკვეთზე, მრავალფუნქციური შენობის (საცხოვრებელი, საოფისე) პროექტის დასამუშავებლად ქალაქმშენებლობითი პირობების დადგენის შესახებ.

სხდომის თავმჯდომარე - ლ. შაბურიშვილი

მდივანი - ე. გამყრელიძე