topografiuli

gegma

N

480900

480950

4624450

4624400

ezo

bet.

xr.

as

liT.

+2.1

mSen.

qa

f.

miwis nakveTis farTi kvm: 165

arasasoflo sameurneo daniSnulebis

Sps "kolegiumi"

Seasrula		a. TevzaZe
komp.uzrunv.		a.TevzaZe
1:500		12.12.2014

topografiuli gegma

N

ექსპლიკაცია

1. საოპერატორო
2. ნავთობპროდუქტების სარიგებელი სვეტები
3. ფარდული
4. ნავთობპროდუქტების მიწისქვეშა რეზერვუარების სარკოფაგი
5. სასაწყობე ფარდული

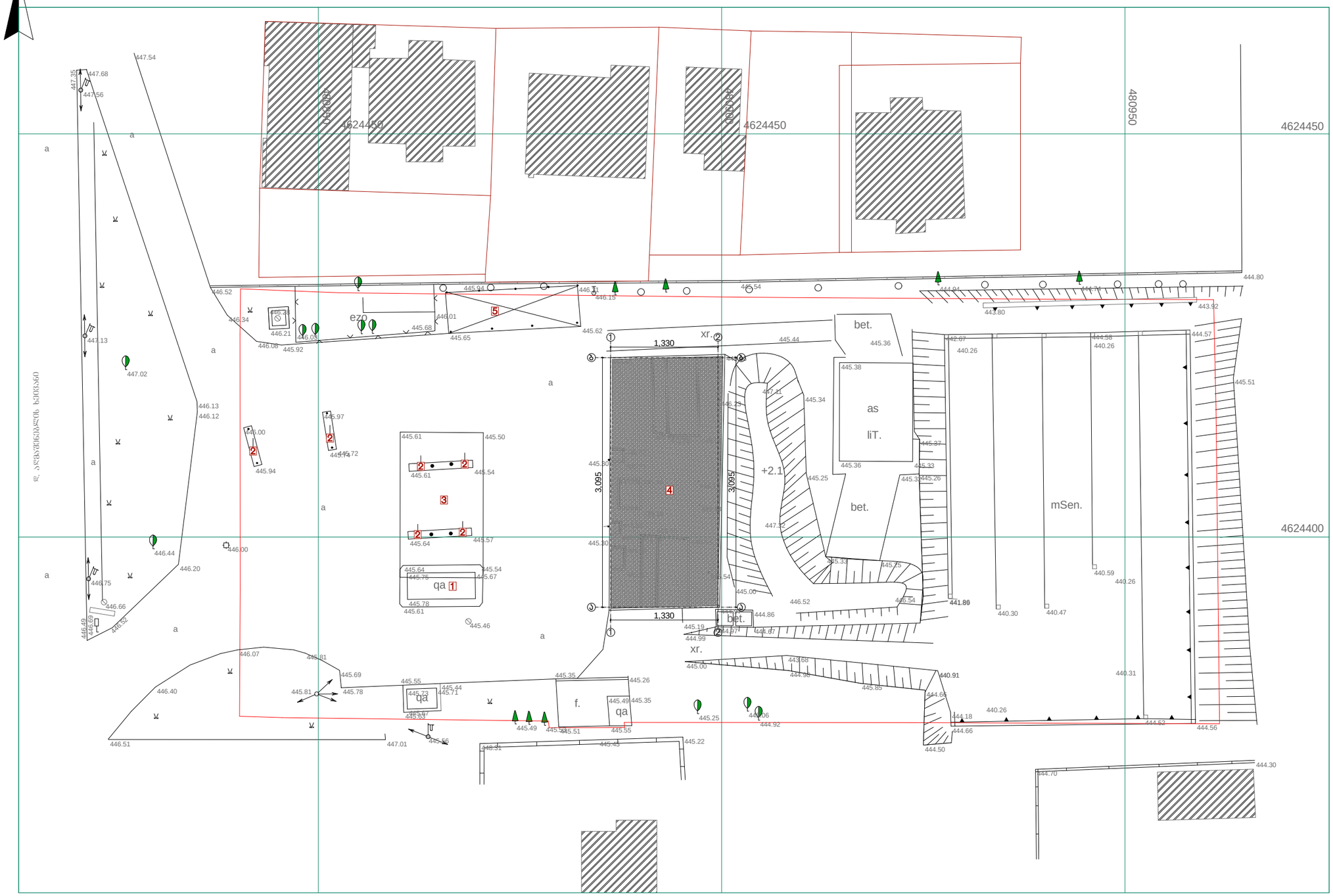

დირექტორი	რ. ებრალიძე		ქ.ლაგოდეხის, საქართველოს საზღვრის გზაზე, სასტუმრო "უშბასა" მოპირდაპირედ (ს/კ: 01.13.01.20.069) არსებული ბენზინგასამართი სადგურის გაზგასამართი კომპლექსად რეკონსტრუქციის პროექტი	შ.პ.ს "ბიჯი ჯგუფი"	2015 წ
მთ.არქიტექტორი	ა. ლომსაძე			ფურცელი	ფურც-ბი
ავტორი	ა. ლომსაძე		არქიტექტურული ნაწილი		
დაამუშავა	რ. ებრალიძე		არსებული ბენზებგმა მ 1:500		
შეამოწმა	გ. ახუაშვილი				

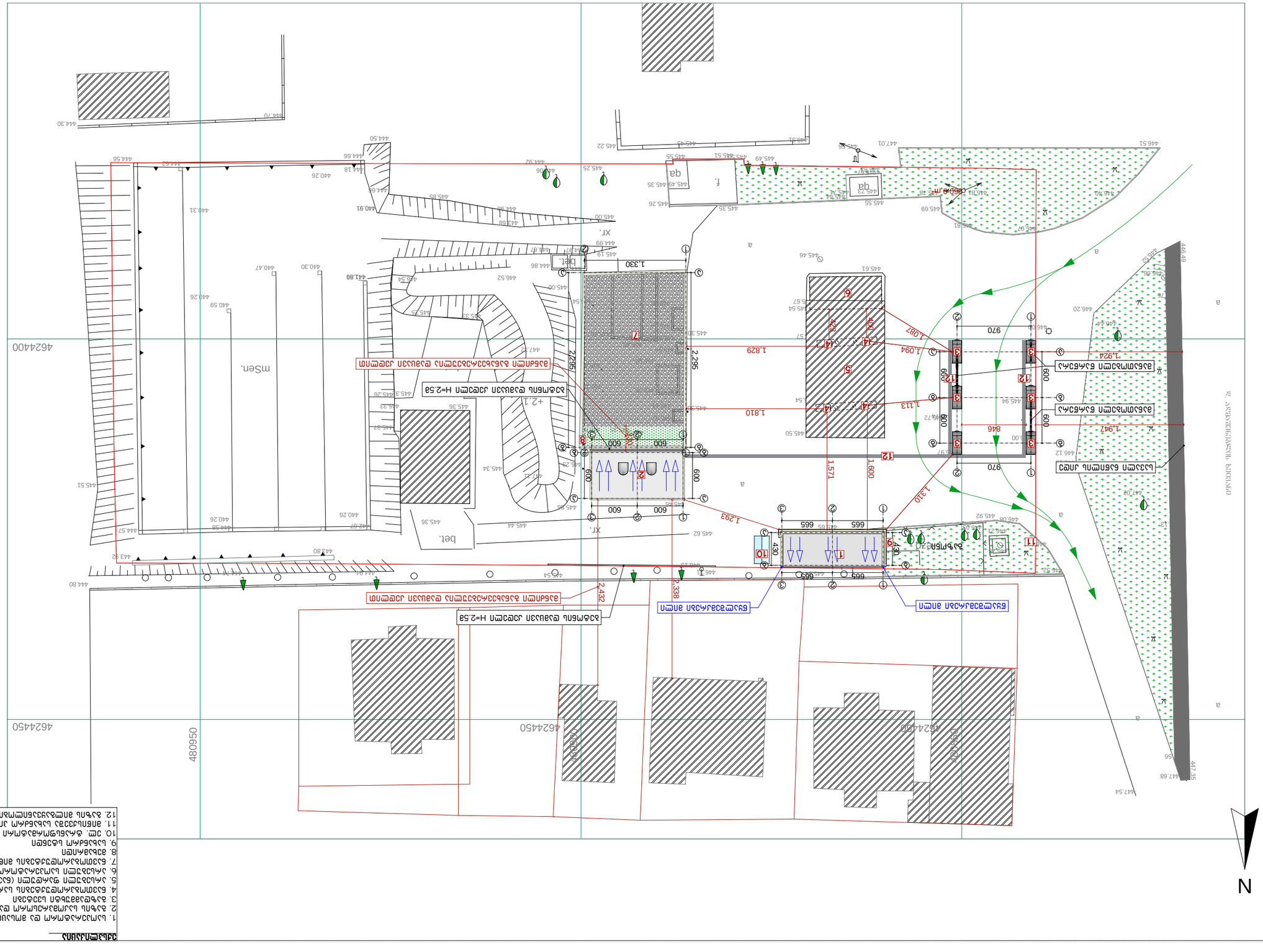

ფორმატი	ზომა	ფურცელი	ფურცლების რაოდენობა	
A1	841 x 594	1	1	

შემსრულებელი	ს. ხუციშვილი			
კონტროლი	ნ. ლაზარაშვილი			
ხელმძღვანელი	ნ. ლაზარაშვილი			
მთავარი ინჟინერი	ნ. ლაზარაშვილი			
დირექტორი	ნ. ლაზარაშვილი			
