





| | |
|---|---|
| სტადია | პრ. |
| ფურცელი | 20 |
| თარიღი | სექტემბერი 2014 |
| დირექტორი | დ.ვაშაკიძე |
| მთ.არქიტექტორი | დ.ვაშაკიძე |
| არქიტექტორი | ა.ნოდია |
| შეასრულა | ა.ნოდია |

ნახაზი
განშლა
წერეთლის გამზირი

პროექტის სახელწოდება
სავაჭრო-სასტუმრო

მისამართი
ბორის ქუჩა N1

დამკვეთი
შ.პ.ს "იორდანე"

შენიშვნა

ფურცელი A3

მ 1:100




სტადია პრ.
ფურცელი 21
თარიღი სექტემბერი 2014

| | |
|---|---|
| დირექტორი | დ.ვაშაკიძე |
| მთ.არქიტექტორი | დ.ვაშაკიძე |
| არქიტექტორი | ა.ნოდია |
| შეასრულა | ა.ნოდია |

ნახაზი
განშლა
გორის ქუჩა

პროექტის სახელწოდება
სავაჭრო-სასტუმრო

მისამართი
გორის ქუჩა N1

დამკვეთი
შ.პ.ს "იორდანე"

შენიშვნა

ფურცელი A3

მ 1:100

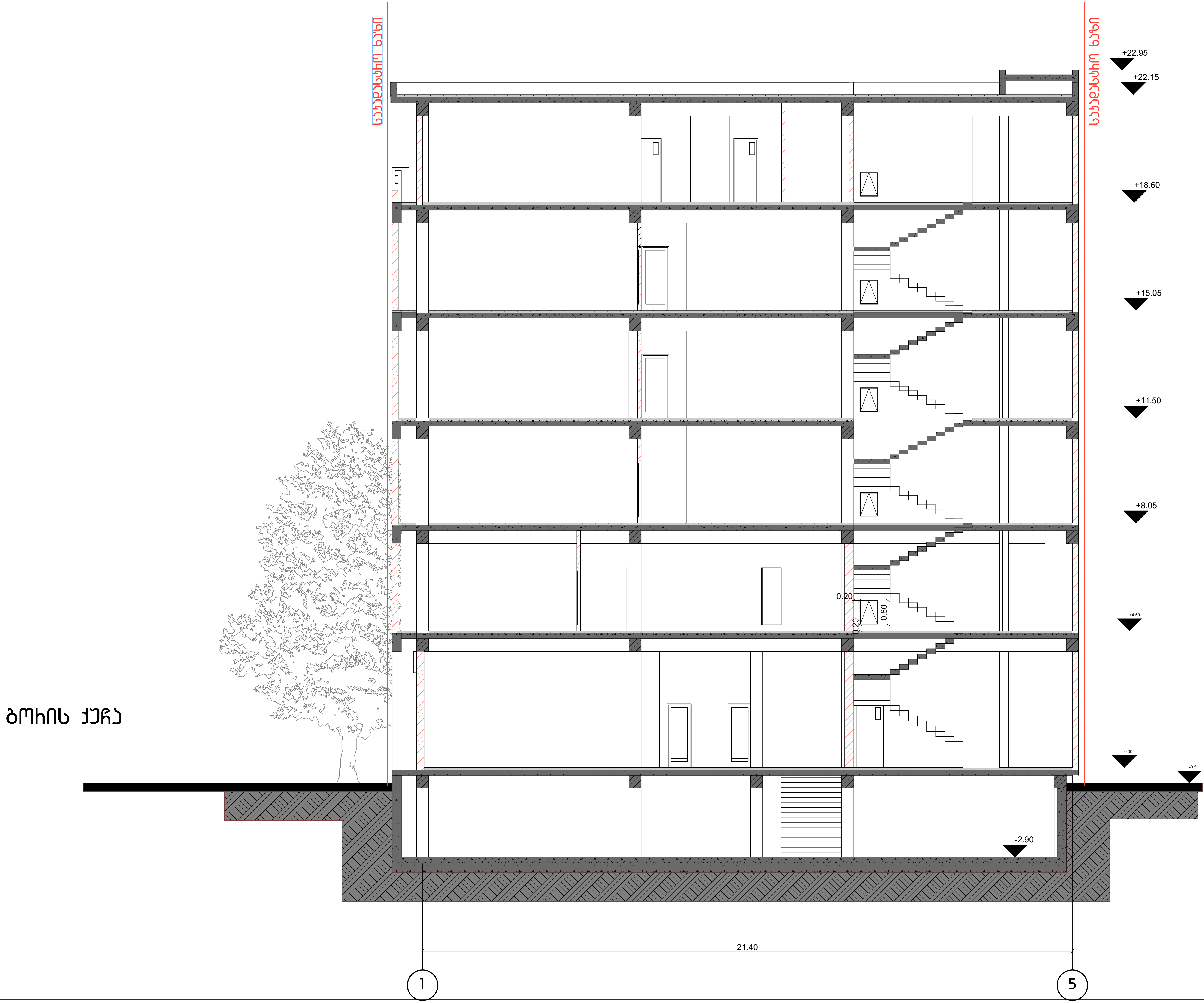


DAVID VASHAKIDZE ARCHITECTS

| | |
|---|---|
| სტადია | პრ. |
| ფურცელი | 10 |
| თარიღი | სექტემბერი 2014 |
| დირექტორი | |
| დ.ვაშაკიძე | |
| მთ.არქიტექტორი | |
| დ.ვაშაკიძე | |
| არქიტექტორი | |
| ა.ნოდია | |
| შეასრულა | |
| ა.ნოდია | |

ნახაზი
ჭრილი 2-2

პროექტის სახელწოდება
სავაჭრო-საოფისე

მისამართი
დამკვეთი
ბორის ქუჩა N1

შ.პ.ს "იორდანე"

შენიშვნა

ფურცელი A3

მ 1:100

მ 1:100

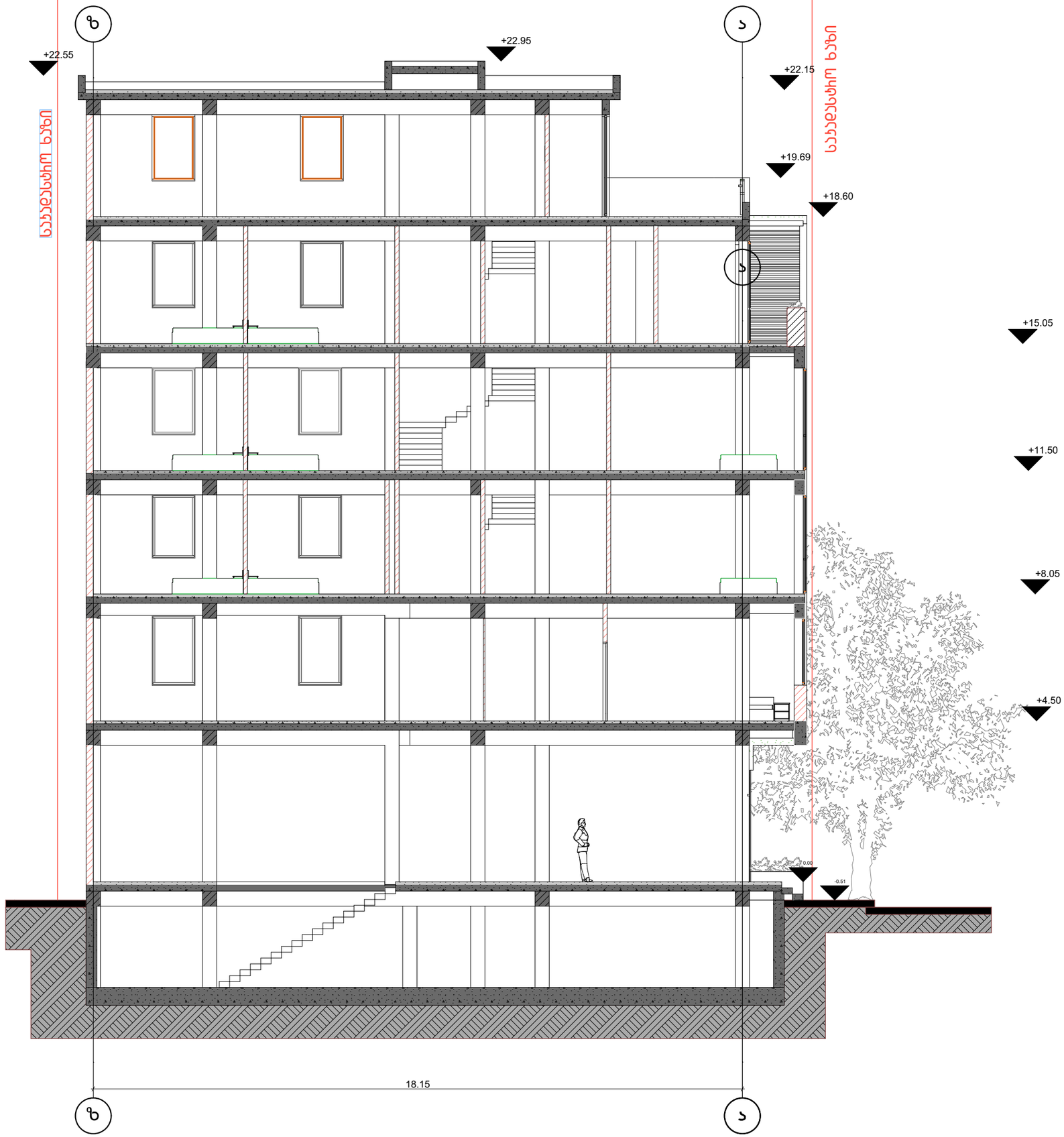


DAVID VASHAKIDZE ARCHITECTS

სტადია პრ.

ფურცელი 9

თარიღი სექტემბერი 2014

| | |
|---|---|
| დირექტორი | |
| დ.ვაშაკიძე | |
| მთ.არქიტექტორი | |
| დ.ვაშაკიძე | |
| არქიტექტორი | |
| ა.ნოდია | |
| შეასრულა | |
| ა.ნოდია | |

ნახაზი

ჭრილი 1-1

# ნეხეთლის ქუჩა

პროექტის სახელწოდება

სავაჭრო-საოფისე

მისამართი

ბოხის ქუჩა N1

დამკვეთი

შ.პ.ს "იოხდანე"

შენიშვნა

ფურცელი A3

მ 1:100

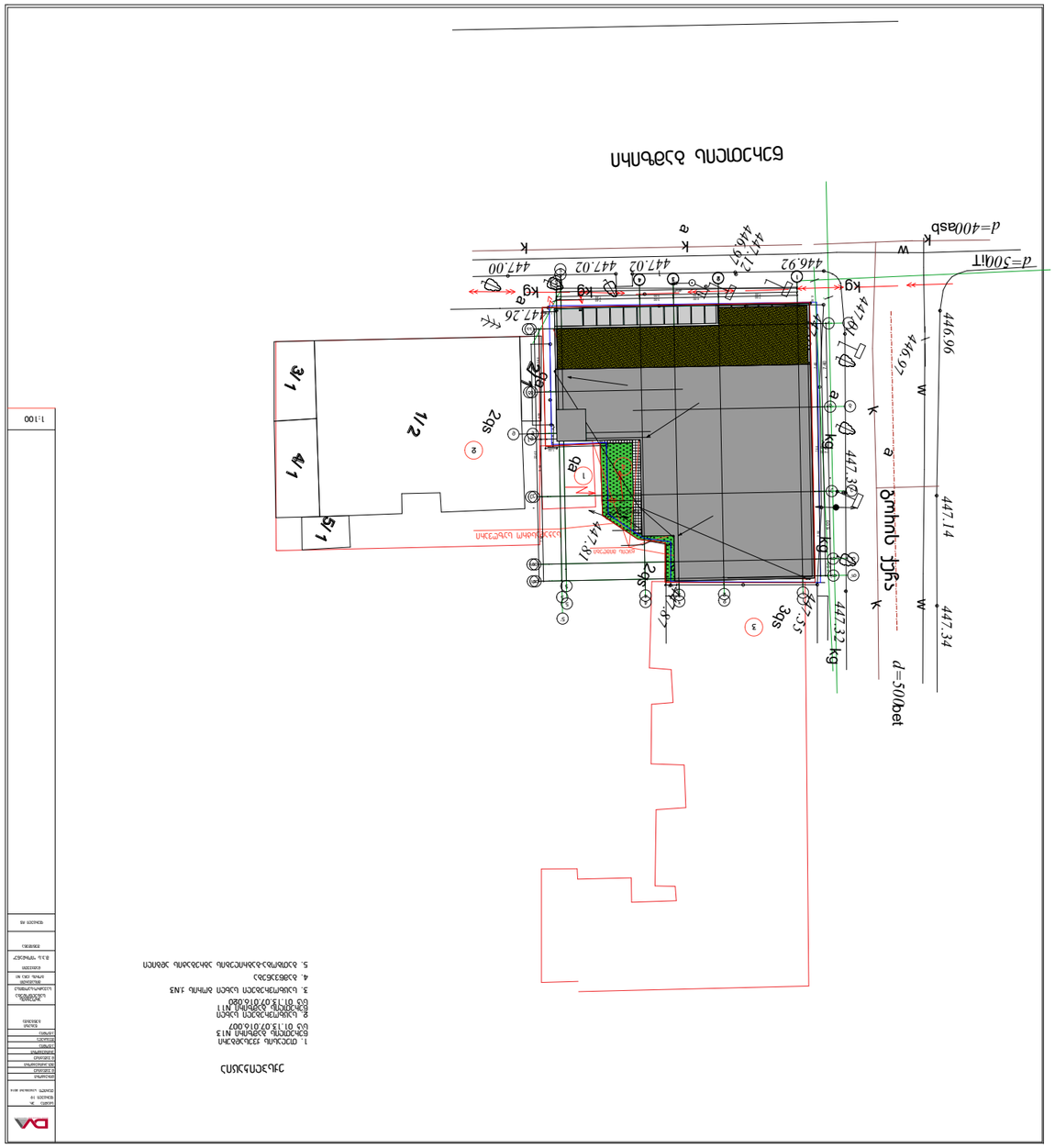
Благоустройство земельного участка
d=400asb
d=500ГТ
d=500bet
Фонарь уличный
Ограждение
Ограждение
Ограждение




DAVID VASHAKIDZE ARCHITECTS

სტადია პ.პ.

ფურცელი 17

თარიღი

სექტემბერი 2014

| |
|---|
| დიპლომი |
| დ.ვაშაკიძე |
| მთ.არქიტექტორი |
| დ.ვაშაკიძე |
| არქიტექტორი |
| ა.ნოდია |
| შეასრულა |
| ა.ნოდია |

ნახაზი

ფასადი

პროექტის სახელწოდება

სავაჭრო-სასტუმრო

მისამართი

ბორის ჯუჯა N1

დამკვეთი

შ.პ.ს "იოსებიანი"

შენიშვნა

ფურცელი #3

მ 1:100




DAVID VASHAKIDZE ARCHITECTS

| | |
|---|---|
| სტადია | პრ. |
| ფურცელი | 15 |
| თარიღი | სექტემბერი 2014 |
| დირექტორი | დ.ვაშაკიძე |
| მთ.არქიტექტორი | დ.ვაშაკიძე |
| არქიტექტორი | ა.ნოდია |
| შეასრულა | ა.ნოდია |
| ნახაზი | ფასადი |
| პროექტის სახელწოდება | სავაჭრო-სასტუმრო |
| მისამართი | ბორის ქუჩა N1 |
| დამკვეთი | შ.პ.ს "იორდანე" |
| შენიშვნა | |
| ფურცელი A3 | |

მ 1:100




DAVID VASHAKIDZE ARCHITECTS

სტადია პრ.

ფურცელი 16

თარიღი სექტემბერი 2014

| | |
|---|---|
| დირექტორი | |
| დ.ვაშაკიძე | |
| მთ.არქიტექტორი | |
| დ.ვაშაკიძე | |
| არქიტექტორი | |
| ა.ნოდია | |
| შეასრულა | |
| ა.ნოდია | |

ნახაზი

ფასადი

პროექტის სახელწოდება

სავაჭრო-სასტუმრო

მისამართი

ბოჩის ქუჩა N1

დამკვეთი

შ.პ.ს "იოხდანე"

შენიშვნა

ფურცელი #3

მ 1:100




DAVID VASHAKIDZE ARCHITECTS

| | |
|---|---|
| სტადია | პრ. |
| ფურცელი | 14 |
| თარიღი | სექტემბერი 2014 |
| დირექტორი | |
| დ.ვაშაკიძე | |
| მთ.არქიტექტორი | |
| დ.ვაშაკიძე | |
| არქიტექტორი | |
| ა.ნოდია | |
| შეასრულა | |
| ა.ნოდია | |
| ნახაზი | ფასადი |
| პროექტის სახელწოდება | სავაჭრო-სასტუმრო |
| მისამართი | ბორის ქუჩა N1 |
| დამკვეთი | შ.პ.ს "იორიდანე" |
| შენიშვნა | |
| ფურცელი N3 | |