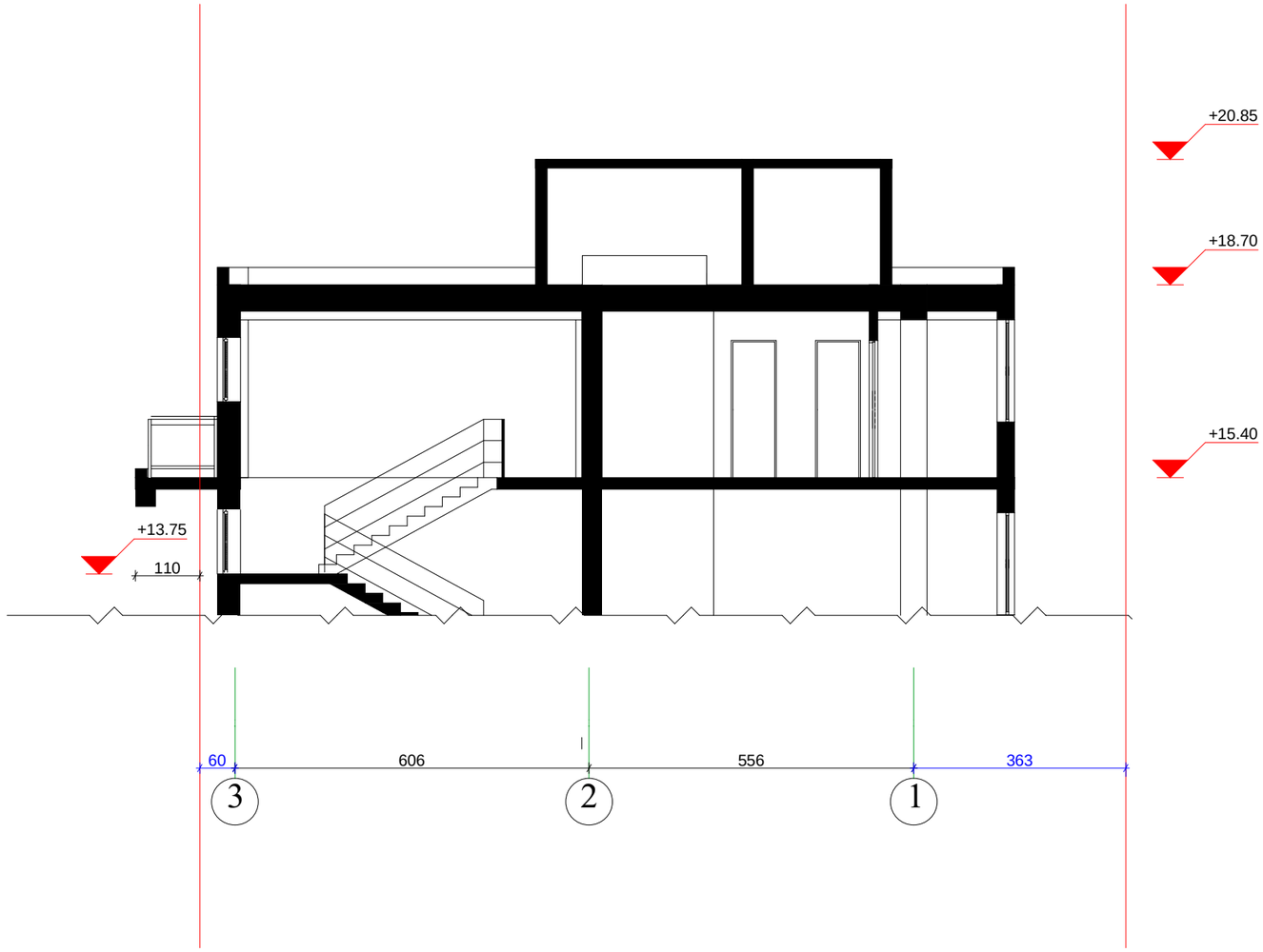

Art line ARCHITECTS GROUP შპს. "არტ ლაინი"			მისამართი: ქ.თბილისი, ქუცა ქ. ბუდაბეშტი, /ტაშკენტის №22/22/, ქ. თბილისი, ქ. ტაშკენტი, № 22, მიმდებარედ, ნაკვეთი 07/041, საკადასტრო კოდი 01.10.14.007.048	
			არქიტექტურული ნაწილი	2014წ
დირექტორი		გ. გაიდარაშვილი	არსებული ჭრილი 1-1	სტადია / ფენილი / ფირფიტა / ჩამოტანა
არქიტექტორი		ე. სტარუხინა		პრ. / 1:100

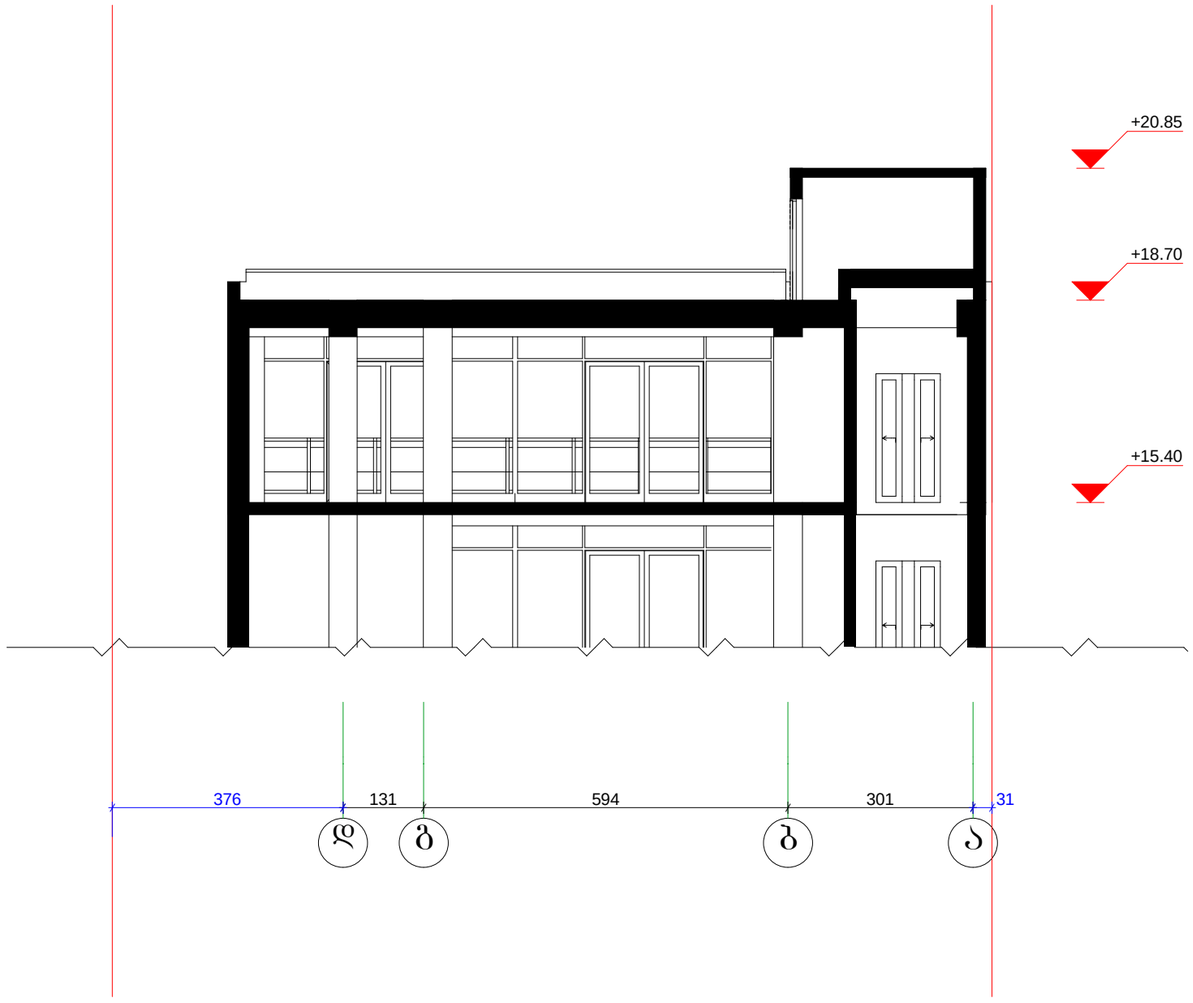

Art line ARCHITECTS GROUP	შპს. "არტ ლაინი"	მისამართი: ქ.თბილისი, ქუცა ქ. ბულაბეშტი, /ტაშკენტის №22/22/, ქ. თბილისი, ქ. ტაშკენტი, № 22, მიმდებარედ, ნაკვეთი 07/041, საკადასტრო კოდი 01.10.14.007.048	
დირექტორი	მ. ბაიდარაშვილი	არქიტექტურული ნაწილი	2014წ
არქიტექტორი	ე. ხტარუხინა	არსებული ჭრილი 2-2	სტადია / ფურცელი / ფურცლების რაოდენობა / ბასშტაბი
			პრ. / 1:100

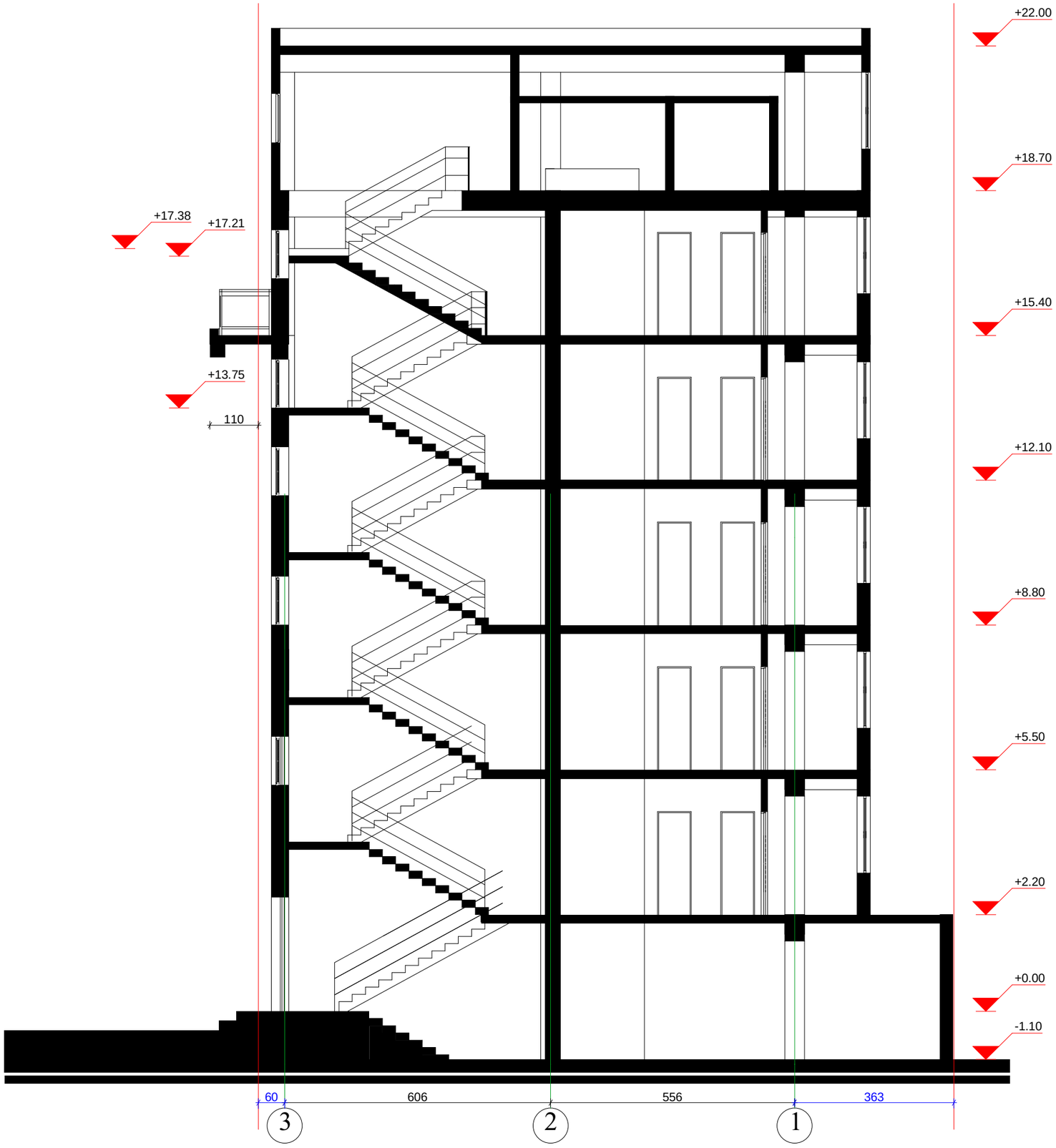

Art line ARCHITECTS GROUP შპს. "არტ ლაინი"			მისამართი: ქობილისი, ქუცა ქ. ბუდაბეშტი, /ტაშკენტის №22/22/, ქ. თბილისი, ქ. ტაშკენტი, № 22, მიმდებარედ, ნაკვეთი 07/041, საკადასტრო კოდი 01.10.14.007.048
			არქიტექტურული ნაწილი — 2014წ
დირექტორი		მ. ბაიდარაშვილი	საპროექტო ჭრილი 1-1
არქიტექტორი		ე. სტარუხინა	სტადია: პრ. · ფურცელი · ფურცლები · მასშტაბი 1:100

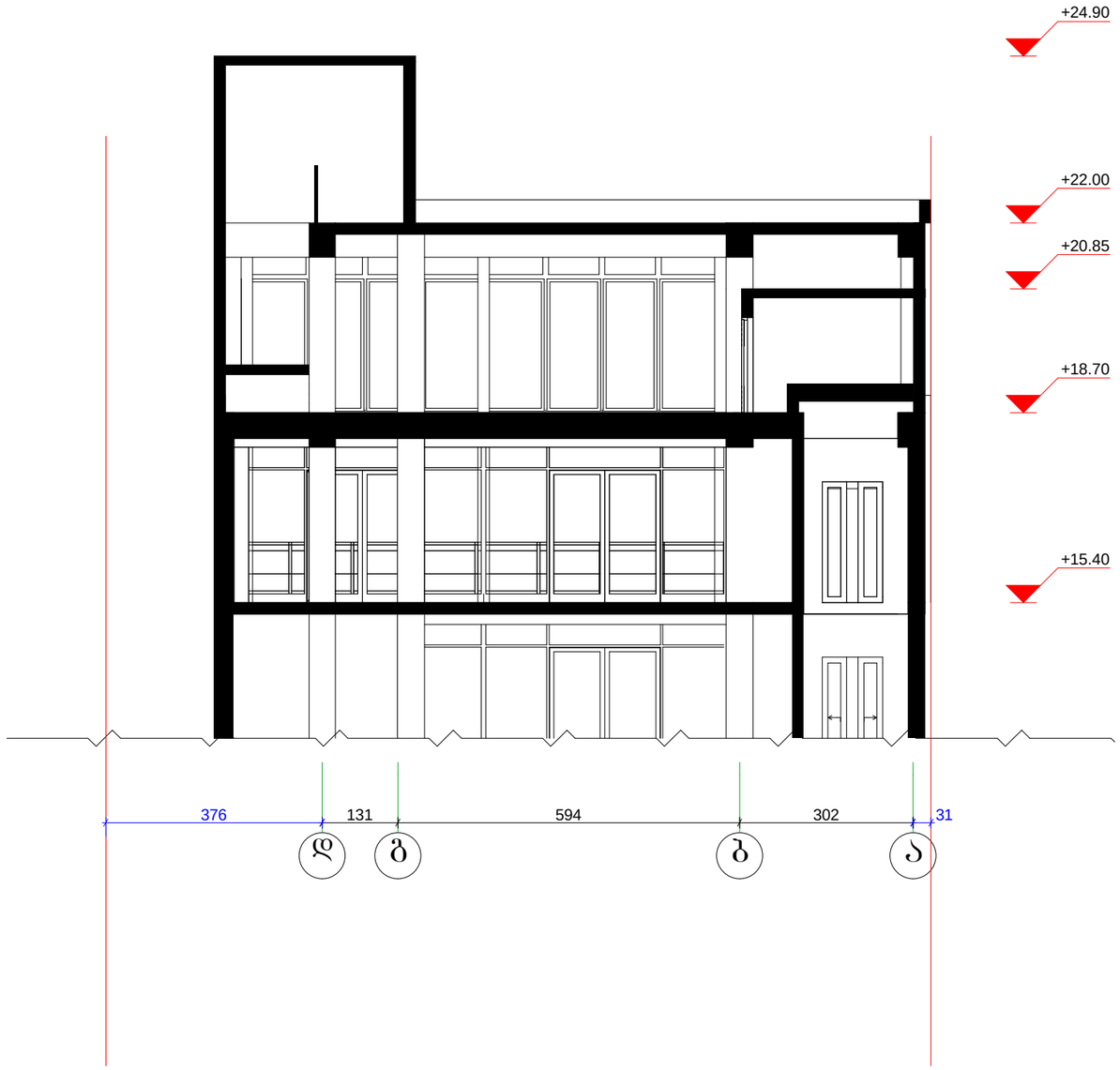

შპს. "არტ ლაინი"			მისამართი: ქ.თბილისი, ქუჩა ქ. ბულაბეშტი, /ტაშკენტის №22/22/, ქ. თბილისი, ქ. ტაშკენტი, № 22, მიმდებარედ, ნაკვეთი 07/041, საკადასტრო კოდი 01.10.14.007.048
			არქიტექტურული ნაწილი — 2014წ
დირექტორი		მ. ბაიდარაშვილი	საპროექტო ჭრილი 2-2
არქიტექტორი		ე. სტარუხინა	სტადია: პ; ფურცელი: ; ფურცლები: ; მასშტაბი: 1:100