ჭრილი 1-1 მ. 1:200

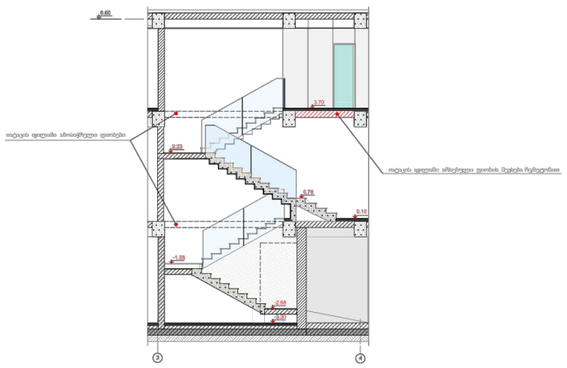

ღიობი დიაფრაგმაში - 3.50 ნიშ.-ზე

მ. 1:200

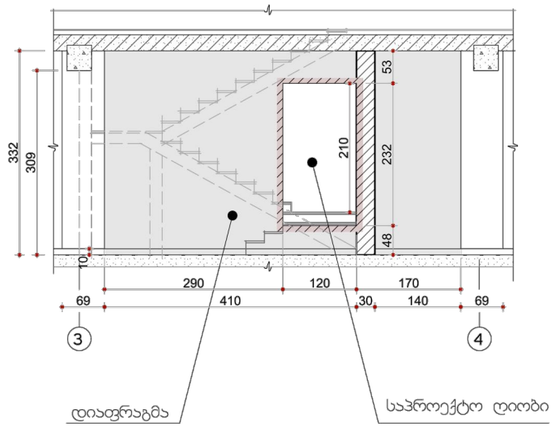

იხ. კონსტრუქც. ნაწ.

მითითებანი

1. დაცულ იქნას უსაფრთხოების ღონისძიებები;

2. აკრძალულ იქნას უცხო პირთა მოხვედრა სამშენებლო ფართზე;

3. სამუშაოების წარმოებისას განხორციელდეს ხარისხის კონტროლი;

გეგმა 0.00 ნიშნულზე მ. 1:200

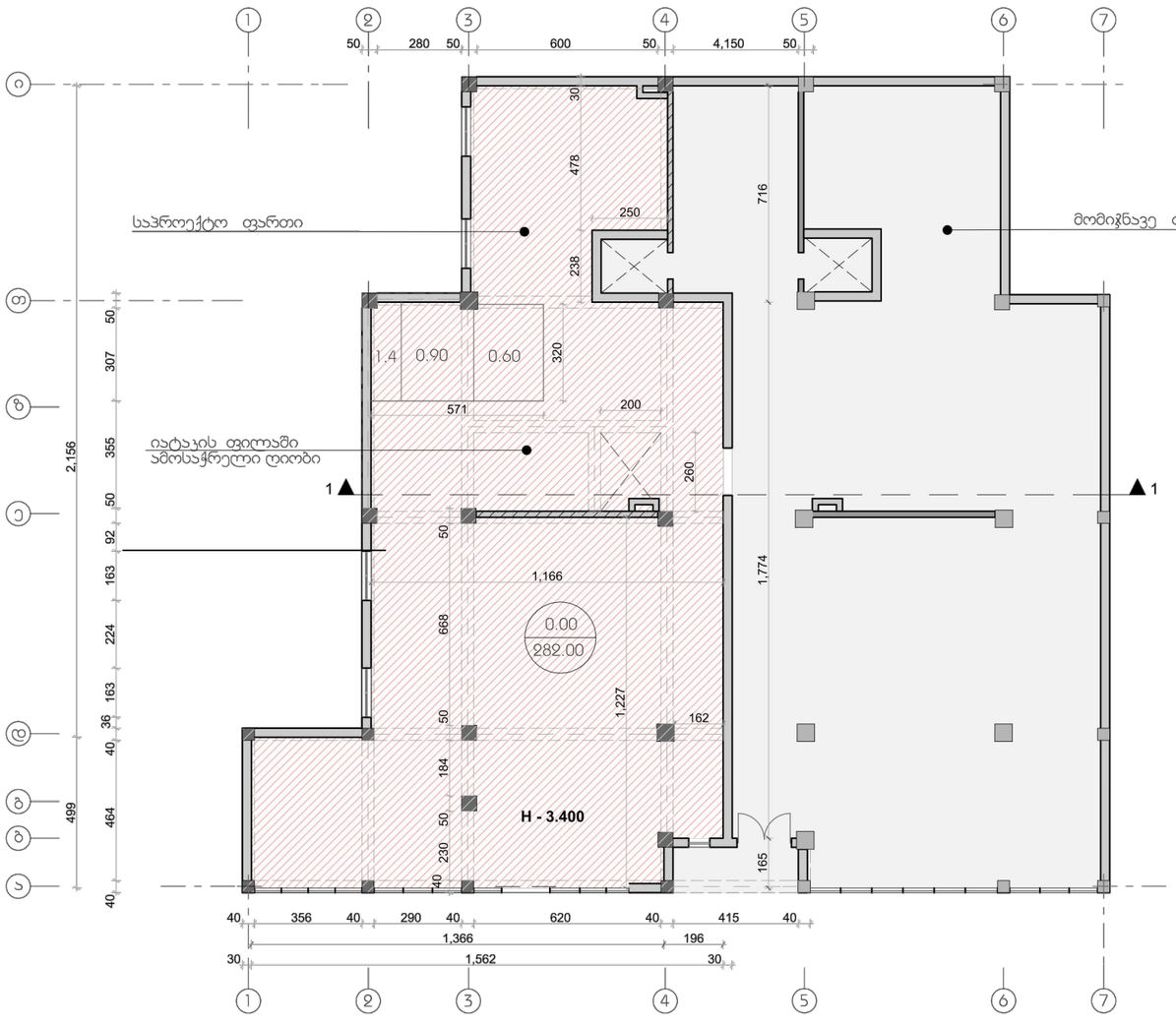

განმარტებითი ბარათი

1. მშენებლობის ორგანიზაციის პროექტი დამუშავებულია შემოკლებულ ვარიანტში.
2. სამშენებლო მოედანი მდებარეობს ქ. თბილისის შარტავას ქ. №40. წარმოდგენილი კორექტირებული პროექტით გათვალისწინებულია სს ,,ხალიკ ბანკი - საქართველო"-ს კუთვნილ ფართში, კიბის მოწყობა. კერძოდ:
   1. _ -3.50 ნიშნულზე, დიაფრაგმაში (ღეძებში "3-4" და "ე") ეწყობა ღიობი ზომით 1.2 მ. X 2.32 მ.
   2. _ 0.00 ნიშნულზე, იატაკის რკ/ბეტონის ფილაში ეწყობა ღიობი რიგელებს შორის, ღერძებში "3-4" და "ე-ზ".
   3. _ 3.60 ნიშნულზე, იატაკის რკ/ბეტონის ფილაში ეწყობა ღიობი რიგელებს შორის, ღერძებში "3-4" და "ი-ზ". ხოლო იმავე იატაკის ფილაში ღერძებში "4" და "ი-ზ", ხდება არსებული ღიობის შევსება რკ/ბეტონით.
3. საპროექტო ობიექტის მშენებლობის ხანგრძლივობა განისაზღვრება СНиП 1.04.03-85 მიხედვით. აღნიშნული სამუშაოების გათვალისწინებით მშენებლობის ხანგრძლივობად მიღებულია 2 თვე.
4. ძირითადი სამუშაოები სრულდება მუშის ძალით. ღიობების გახსნა მოხდება მცირე მექანიზმების დახმარებით. გამოყენებულ იქნას არსებული ინფრასტრუქტურა. სამუშაოების თანმიმდევრობა იხ. კალენდარული გრაფიკი. სამშენებლო სამუშაოების განხორციელება მოხდეს ეტაპობრივად. მასალების მიღება მოხდება ეტაპობრივად მშენებლობის პერიოდების გათვალისწინებით.
5. სამშენებლო მოედნის უზრუნველყოფა დროებითი ენერგიით და წყლით მოხდება არსებული ქსელებიდან. სამშენებლო ნაგავი გატანილ იქნას მოედნიდან.
6. მშენებლობის ორგანიზაციის პროექტში მომუშავეთა შრომის უსაფრთხოების და სანიტარულ-ჰიგიენური წყაროთ წარმოდგენილია СНиП III-4-80*.

სამუშაოების განხორციელების კალენდარული გრაფიკი (თვეები)

№	ძირითადი სამუშაოების დასახელება	თვე	1						2					
		დღეები	30						30					
		დღე	5	5	5	5	5	5	5	5	5	5	5	5
1	ღიობების გახსნა ,,3-4 და ე-ზ" ღერძებში, 0,00 და 3,60 ნიშნულზე	5	5											
2	ღიობების გამაგრება ,,3-4 და ე-ზ" ღერძებში, 0,00 და 3,60 ნიშნულზე	15		15										
3	ღიობის შევსება რკ.ბეტონით ,,4 და ე-ზ" ღერძებში 3,60 ნიშნულზე	10			10									
4	ღიობის გახსნა და გამაგრება ,,ე" ღერძის გასწვრივ	10				10								
5	კიბის მოწყობა	25					25							
6	სამუშაოების დასრულება	10											10	

მითითება: სამშენებლო პერიოდის ათვლა დაიწყება მშენებლობის ნებართვის გაცემის დღიდან.

	ი.ს. ""ონისე რუხაძე"" საიდენტ. №01024002666		ქ. თბილისში შარტავას ქ. №40-ში ს/ს ,,ხალიკ ბანკი - საქართველო"-ს ოფისის კონსტრუქციის კორექტირება		დაკვეთა №04/12
არქიტექტ.	ო. რუხაძე		მშენებლობის ორგანიზაცია	სტად.	ფ. №	რაოდ.
არქიტექტ.	ო. ხოფერია		განმარტებითი ბარათი, საპროექტო გეგმა, მშენებლობის კალენდარული გრაფიკი	მპ.	მო-1	1
დაამუშავა	თ. ზარქუა				05-2012	