# ქ. თბილისის მერია

## სსიპ თბილისის არქიტექტურის სამსახური

ქ. თბილისი, სოფ. დიდომში მდებარე 801 კვ.მ. არასასოფლო-სამეურნეო დანიშნულების მიწის ნაკვეთის (საკადასტრო კოდი: 01.72.14.040.225)

# ტ ო პ ო გ ე გ მ ა

სამსახურის უფროსი: / _____ /

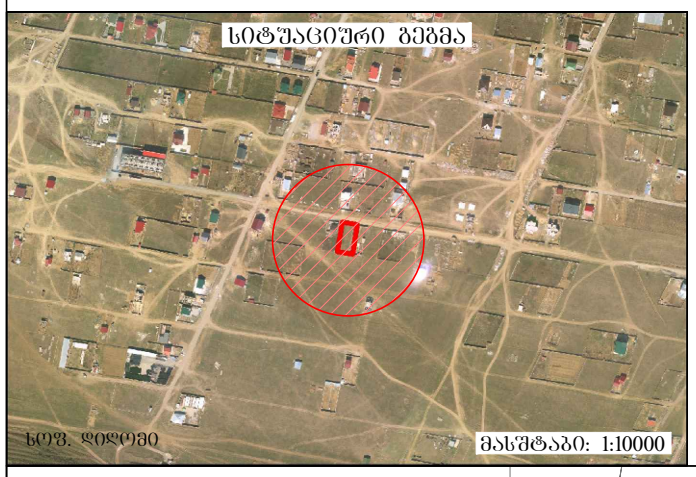


| ქალაქგეგმარების განყოფილება | | |
|---|---|---|
| განყოფილების უფროსი | | |
| მთავარი სპეციალისტი | | |
| საინვესტიციო განყოფილება | | |
| განყოფილების უფროსი | | |
| მთავარი სპეციალისტი | | |




მასშტაბი: 1:500

### პირობითი აღნიშვნები

| | | | |
|---|---|---|---|
| ნაკვეთის საზღვრები | ასფალტირებული გზა | წყალსადენი | გამწვანება |
| მოსაზღვრე ნაკვეთები | გრუნტის გზა | კანალიზაცია | გაზონი |
| 2ქს საცხ. შენობა (სართული) | რკინიგზა | გაზსადენი | ბუჩქი |
| მშენებარე(დანგრეული) შენობა | გარდატეხის წერტილი | ფლატე | მინდორი |
| ავტოფარეხები | გახშ. საკადასტრო წერტილი | მდინარე, ღელე | კიპარისი |
| ფარდული | UTM კოორდინატთა ბადე | არხი | ბაღი |
| ტრანსფორმატორი | 1250 სიმაღლის ნიშნული | ჭა, წყარო | ვენახი |
| ელ. გადამცემი ხაზი | ელექტრო ბოძი | ტბა | ჭის ლუკი |

| ტ ო პ ო გ ე გ მ ა | | | |
|---|---|---|---|
| მიწის ნაკვეთის ფართობი | 801 კვ.მ | | |
| დამკვეთი | შპს "გეოტექსერვისი" | | |
| მისამართი | ქ. თბილისი, სოფ. დიდომი | | |
| მიწის ნაკვეთის დანიშნულება | არასასოფლო-სამეურნეო | | |

შპს "ალიგატორი"
მის.: ქ. თბილისი, ხვიჩიას ქ. №30
ტელ.: 2 38 57 73, 599 36 03 22
Email: info@alligator.com.ge

| | | |
|---|---|---|
| დირექტორი | | მ. კომლაძე |
| კომპ. უზრუნ. | | პ. ხიდეშელი |
| გეოდეზისტი: დ. დიდმელიშვილი მ. შამიერაშვილი | დაკვეთა № _____ | |
| | მასშტაბი: 1:500 | 22/01/2015 |




| | |
|---|---|
| ფორმატი PAPER SIZE | A-3 |
| პროექტის № PROJECT # | 2.01.2013 |

ჰიდროგეოლოგიური პირობები — LEGEND

| | |
|---|---|
| დამკვეთი CLIENT | შპს "გეოტექსერვისი" |
| პროექტი PROJECT | ავტობოქსები |
| მისამართი ADDRESS | სოფელი დიღომი |

| | NAME | |
|---|---|---|
| დირექტორი | გ. ჯუმბურიძე | |
| მთ. არქიტექტორი | გ. ჯუმბურიძე | |
| ავტორი | გ. ჯუმბურიძე | |
| | ბ. კალანდაძე | |
| მთ. კონსტრუქტორი | ს. პაპაშვილი | |
| დაამუშავა | ბ. კალანდაძე | |

GRC Ltd
*Digomi IV/18/48*
*Tbilisi, Georgia*
T: 252 08 10
E mail: grc_studio@yahoo.com

არქიტექტურული ნაწილი
ARCHITECTURE

| | | | |
|---|---|---|---|
| მასშტაბი SCALE | 1:2000 | თარიღი DATE OF ISSUE | 16.02.2015 |

ნახაზი DRWG.

გეგმა

კორექტირება REVISIONS

| № | კორექტ. REV. | თარიღი DATE |
|---|---|---|
| 1 | | |
| 2 | | |
| 3 | | |
| 4 | | |
| 5 | | |
| 6 | | |

| ინდექსი INDEX | ფურც. PAGES |
|---|---|
| A | A-02-26- |

# მისასვლელი გზა

| | |
|---|---|
| ფორმატი PAPER SIZE | A-3 |
| პროექტის № PROJECT # | 2.01.2013 |

პირობითი აღნიშვნები LEGEND

| | |
|---|---|
| დამკვეთი CLIENT | შპს "გეოტექსერვისი" |
| პროექტი PROJECT | ავტობოქსები |
| მისამართი ADDRESS | სოფელი დიღომი |

| | NAME | |
|---|---|---|
| დირექტორი | გ. ჯუმბურიძე | |
| მთ. არქიტექტორი | გ. ჯუმბურიძე | |
| ავტორი | გ. ჯუმბურიძე | |
| | ბ. კალანდაძე | |
| მთ. კონსტრუქტორი | ს. პაპაშვილი | |
| დაამუშავა | ბ. კალანდაძე | |


GRC Ltd
*Digomi IV/18/48*
*Tbilisi, Georgia*
T: 252 08 10
E mail: grc_studio@yahoo.com


არქიტექტურული ნაწილი
ARCHITECTURE

| | | | |
|---|---|---|---|
| მასშტაბი SCALE | 1:2000 | თარიღი DATE OF ISSUE | 16.02.2015 |
| ნახაზი DRWG. | გენგეგმა | | |

| REVISIONS | | |
|---|---|---|
| № | კორექტ. REV. | თარიღი DATE |
| 1 | | |
| 2 | | |
| 3 | | |
| 4 | | |
| 5 | | |
| 6 | | |

| INDEX | PAGES |
|---|---|
| A | A-02-26- |