თბილისის არქიტექტურა

ქალაქ თბილისის მუნიციპალიტეტის საჯარო სამართლის იურიდიული პირი

ქალაქ თბილისის მუნიციპალიტეტის არქიტექტურის სამსახური

გადაწყვეტილება № 1729121

გაცემის თარიღი: 12/02/2015 გაცნობის თარიღი: 13/02/2015

განცხადების ნომერი: AR1284317

შემოსვლის თარიღი: 05/02/2015

შედეგი: **უარყოფა**

მიწის ნაკვეთ(ებ)ი / ობიექტ(ებ)ი:

- საკადასტრო კოდი: -
- მისამართი: მ.აბაშიძის ქუჩის მიმდებარედ
- ნაკვეთის დანიშნულება: -
- ფართობი: -
- მესაკუთრე(ები): -

ნომენკლატურა :

- **ქალაქგეგმარება**
- **ქალაქგეგმარებითი დასკვნა**

დამკვეთი - განმცხადებელი:

- რევაზ ტყემალაძე პ/ნ 01024004230
- მისამართი: ჭავჭავაძის 12

"საქართველოს ზოგადი ადმინისტრაციული კოდექსის" მე-5, 51-ე, 52-ე, 96-ე, მე-100 მუხლების, VI თავის, "სივრცითი მოწყობისა და ქალაქთმშენებლობის საფუძვლების შესახებ" საქართველოს კანონის, "დასახლებათა ტერიტორიების გამოყენებისა და განაშენიანების რეგულირების ძირითადი დებულებების დამტკიცების თაობაზე" საქართველოს ეკონომიკური განვითარების მინისტრის 2008 წლის 08 ივლისის N1-1/1254 ბრძანების, "დედაქალაქის პერსპექტიული განვითარების გენერალური გეგმის დამტკიცების შესახებ" ქალაქ თბილისის საკრებულოს 2009 წლის 05 ივნისის #6-17 გადაწყვეტილების თანახმად

გადაწყვეტილება

ქ. თბილისის მუნიციპალიტეტის – სსიპ ქ. თბილისის მუნიციპალიტეტის არქიტექტურის განიხილა თქვენი AR1284317 განცხადება რომლითაც ითხოვთ ქალაქგეგმარებით დასკვნას, მიწის ნაკვეთის (საკადასტრო კოდი: #01.11.12.005.027,) სამშენებლოდ განვითარებასთან დაკავშირებით. პასუხად გაცნობებთ შემდეგს:

თქვენს დაინტერესებაში არსებული ტერიტორია, დაურეგისტრირებელია და წარმოადგენს საერთო სარგებლობის საზოგადოებრივ–სარეკრეაციო სივრცეს, რომლის უმეტესი წილი დაკავებულია მცენარეული საფარით, ხე–ნარგავებით და შესაბამისად განკუთვნილია მიმდებარედ არსებული მრავალბინიანი საცხოვრებელი სახლებისთვის განკუთვნილი გზისპირა გამწვანებისთვის. ასევე მოცემული ტერიტორია მდებარეობს მრავალბინიანი საცხოვრებელი სახლებით მოშენებულ სისტემურად ჩამოყალიბებულ განაშენიანებაში. ყოველივე ზემოთქმულიდან გამომდინარე, გამწვანების შენარჩუნების მიზნით და ასევე მისი ადგილმდებარეობიდან გამომდინარე, მოცემული ტერიტორიის გასხვისება და შემდგომში სამშენებლოდ განვითარება არქიტექტურის სამსახურს, ქალაქგეგმარებითი თვალსაზრისით შესაძლებლად არ მიაჩნია.

• გადაწყვეტილება შეიძლება გასაჩივრდეს ქ. თბილისის საქალაქო სასამართლოში (მის.: ქ. თბილისი, დავით აღმაშენებლის ხეივანი, მე–12 კილომეტრი #6) მისი ოფიციალური წესით გაცნობიდან ერთი თვის ვადაში.

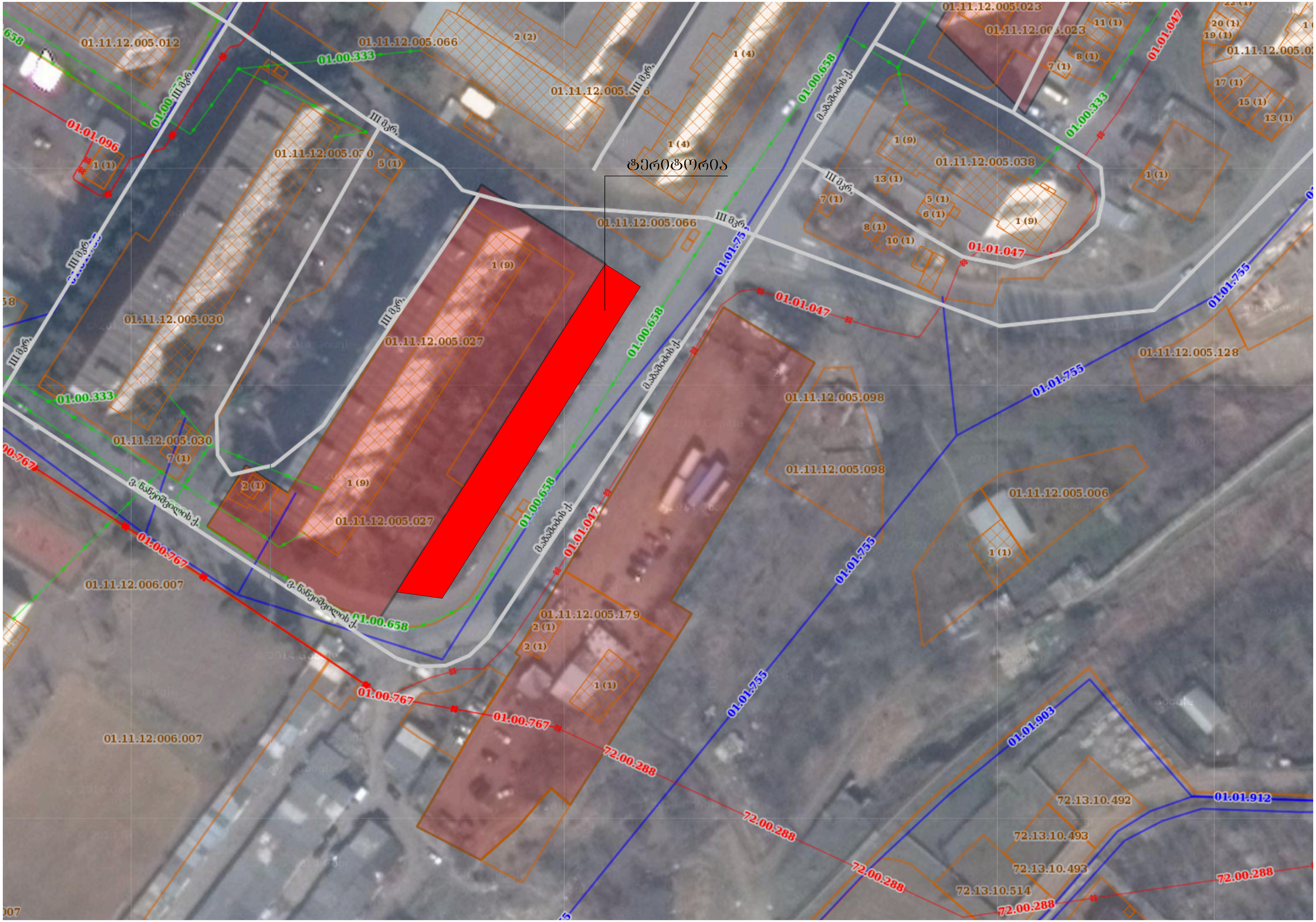
ტერიტორია
01.11.12.005.012
01.11.12.005.066
01.00.333
2 (2)
1 (4)
01.00.658
01.11.12.005.023
01.01.047
01.01.096
01.11.12.005.030
01.11.12.005.038
01.11.12.005.027
1 (9)
01.01.755
01.11.12.005.128
01.11.12.005.098
01.11.12.005.006
01.11.12.006.007
01.00.767
01.11.12.005.179
01.01.903
01.01.912
72.00.288
72.13.10.492
72.13.10.493
72.13.10.514
III მკრ.