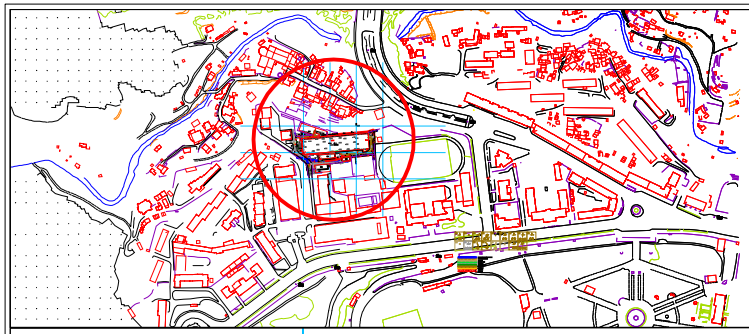

ქ. თბილისი, ჭავჭავაძის 49 ბ
(01.14.07.008.006)

4788000

4618000

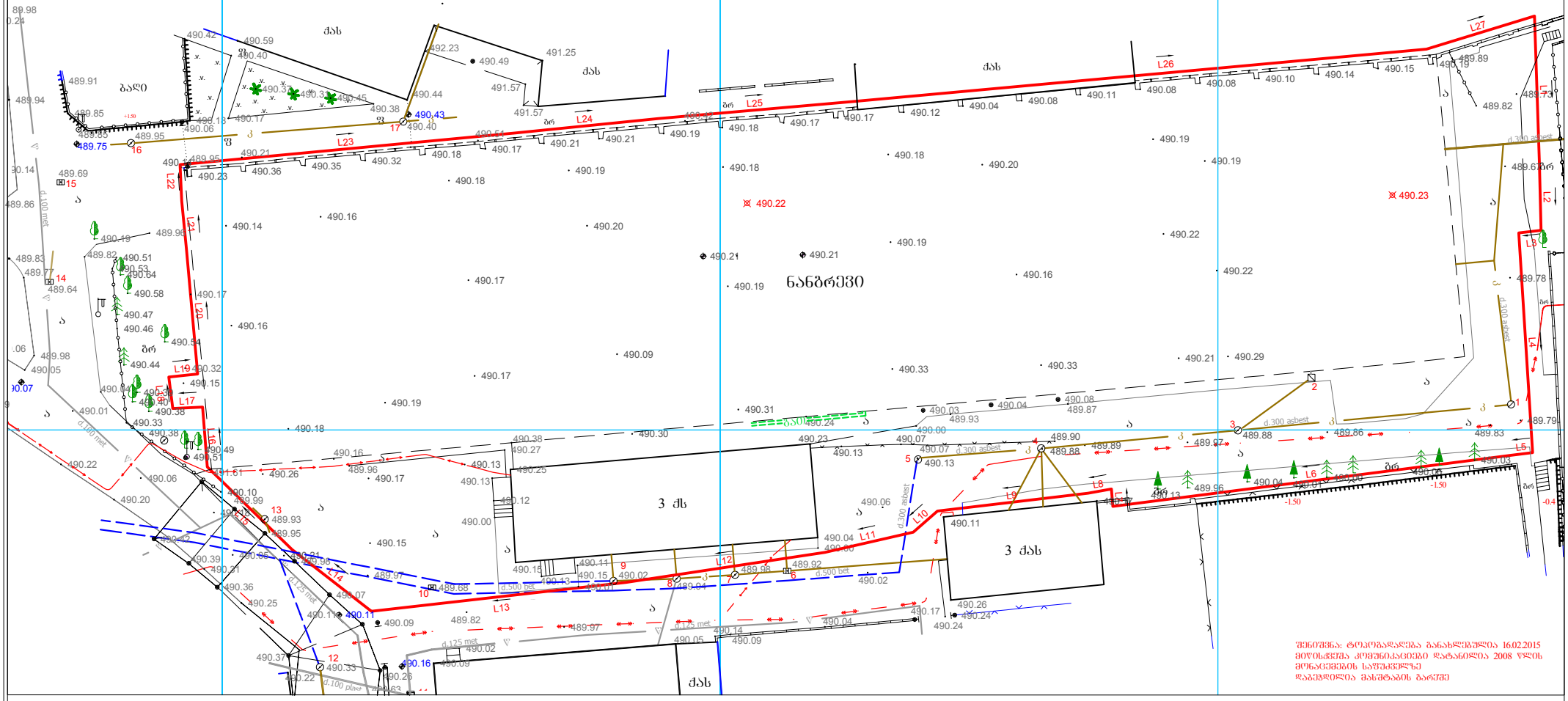

შენიშვნა: ტოპოგრაფიული გადაღება განხორციელებულია 16.02.2015 მიწისქვეშა კომუნიკაციები დატანილია 2008 წლის მონაცემების საფუძველზე დაბეჭდილია მასშტაბის გარეშე

პირობითი აღნიშვნები

- ფოთლოვანი ხე
- ნაძვი
- განათება
- ბუჩქი
- ჭა
- ონკანი
- ღობე
- რკინის ბოძი
- დანაწილება აღმოსავლეთით
- დრენაჟის კანალიზაცია
- საბაღურე
- გაზმაგრის მილი
- წყლის მილი
- ქარშიგადამვლელია
- კანალიზაცია
- გაზის მილი
- დ.ძ ქაბელი
- მ.ძ ქაბელი

შპს "საინჟინრო საძიებო სამსახური"		
D2-155-156-175-176		
დირექტორი		ი. მარჩენკო
შეასრულა		ვლ. გელაშვილი
დაამუშავა		თ. ალთუნაშვილი
		16.02.2015

marchenko ტოპო-გეოდეზიური და საინჟინრო საძიებო სამსახური
აღმაშენებლის გამზირი №13
Email: ltdmarchenko@bk.ru tel: +995 32 204 209 mob: 595 419 419