მრავალბინიანი საცხოვრებელი სახლი
ქ. თბილისი. ჩაჩავას ქუჩა № 2-4-6-8-10

ბენ ბებმა მ 1:500

შეთანხმებული პროექტი
დაშენების ფართი 1372.1 მ²

ბლოკი "ა"
ჯამური ფართი 19991.7 მ².

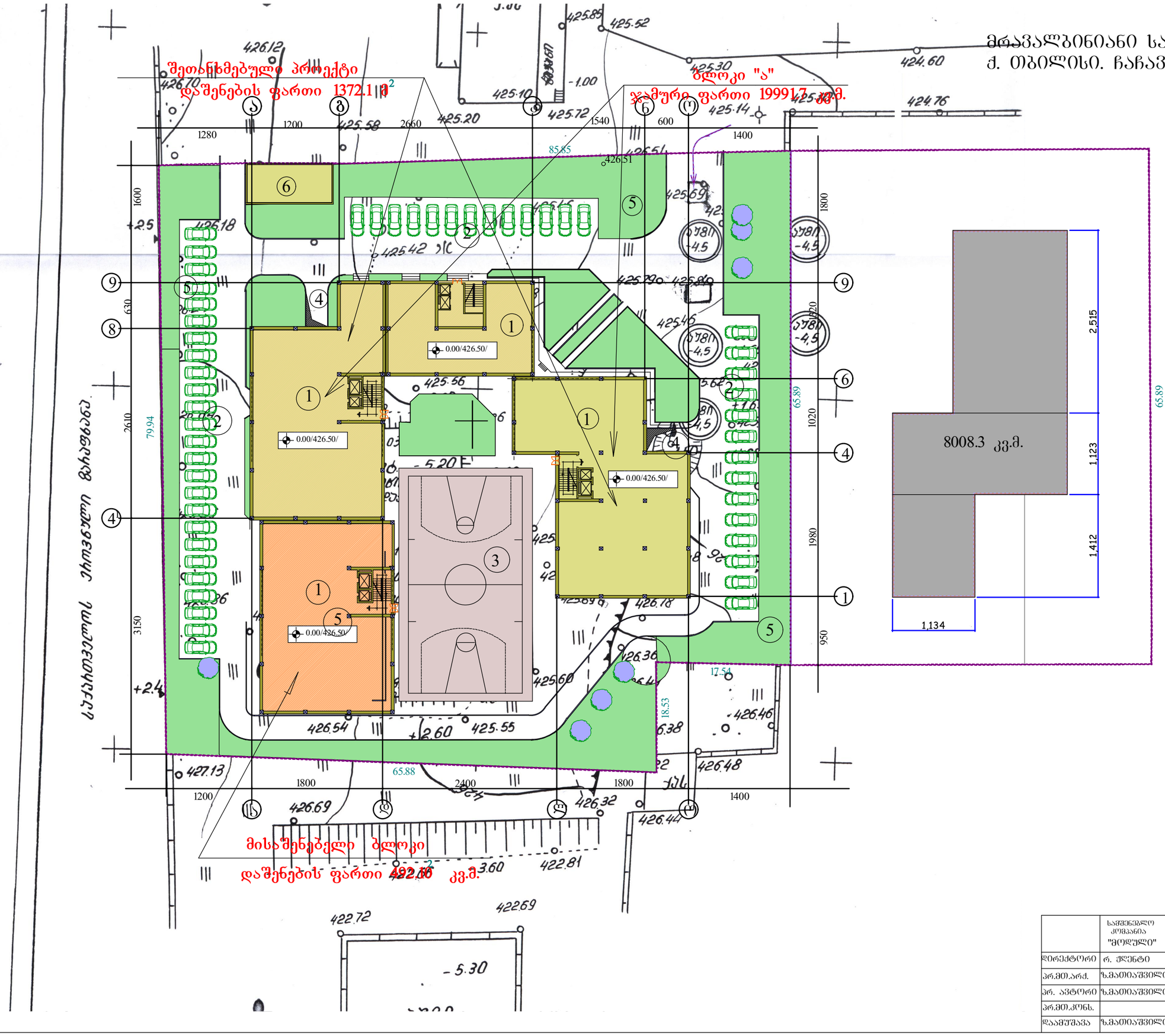

პირობითი აღნიშვნა

- მშენებლობის პირველი ეტაპი
- მიშენება
- მშენებლობის მეორე ეტაპი

ექსპლიკაცია

1. საცხოვრებელი სახლი
2. ღია ავტოსადგომები 52 ავტომანქანაზე
3. სპორტული მოედანი
4. პანდუსები მიწისქვეშა ავტოსადგომებისათვის
5. გამწვანება
6. ელექტრო ენერგიის ქვესადგური

მისაშენებელი ბლოკი
დაშენების ფართი 422.80 კვ.მ.

	საშენებლო კომპანია "მოდული"	2015 წ	მრავალბინიანი საცხოვრებელი სახლი ქ. თბილისი. ჩაჩავას ქუჩა № 2-4-6-8-10
		1:500	
დირექტორი	რ. ჭლენტი		არქიტექტურული ნაწილი
პრ.მთ.არქ.	ზ.მათიაშვილი		
პრ. ავტორი	ზ.მათიაშვილი		ბენ-ბებმა
პრ.მთ.კონს.			
დაამუშავა	ზ.მათიაშვილი		

სტადია	ფურც.	ხარ

ქ. თბილისი ნაკვეთი №01.13.02.004.053

ჩაჩავას ქუჩა № 2-4-6-8

სიტუაციის ამსახველი ფოტომასალა 19.02. 2015





ქ. თბილისი ნაკვეთი №01.13.02.004.053

ჩაჩავას ქუჩა № 2-4-6-8

მიშენება კ2=4.0 კოეფიციენტის შემთხვევაში

ახალი მიშენება

საერთო ფართი-6927.80 მ^2

შეთანხმებული პროექტი



ქ. თბილისი ნაკვეთი №01.13.02.004.053

ჩაჩავას ქუჩა № 2-4-6-8

მიშენება კ2=4.0 კოეფიციენტის შემთხვევაში

ახალი მიშენება

ზერთო ფართი-6927.80 მ^2

შეთანხმებული პროექტი



ქ. თბილისი ნაკვეთი №01.13.02.004.053

ჩაჩავას ქუჩა № 2-4-6-8

მიშენება კ2=4.0 კოეფიციენტის შემთხვევაში

შეთანხმებული პროექტი

ახალი მიშენება

საერთო ფართი-6927.80 მ^2

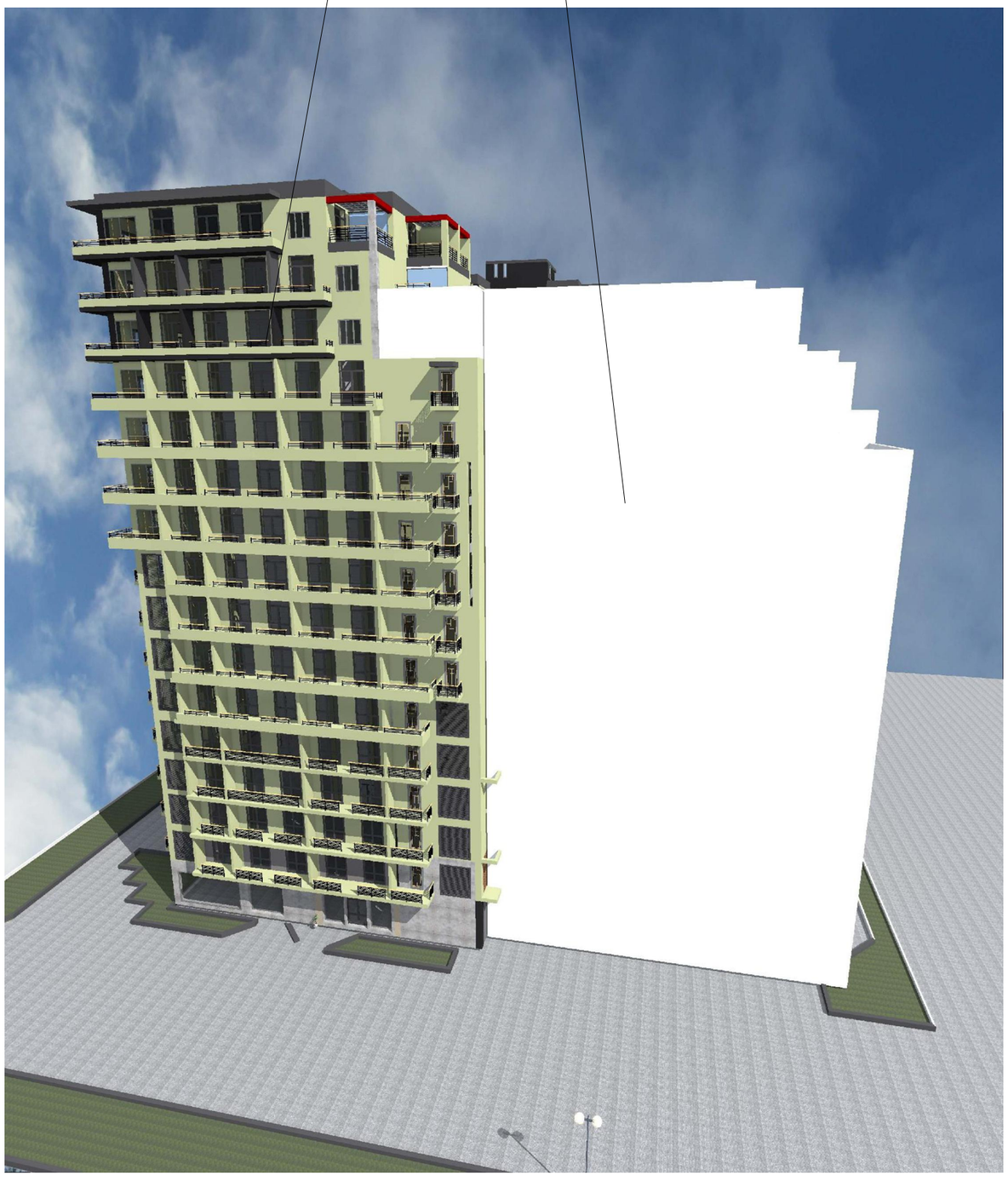

ქ. თბილისი ნაკვეთი №01.13.02.004.053

ჩაჩავას ქუჩა № 2-4-6-8

მიშენება k2=4.4 კოეფიციენტის შემთხვევაში

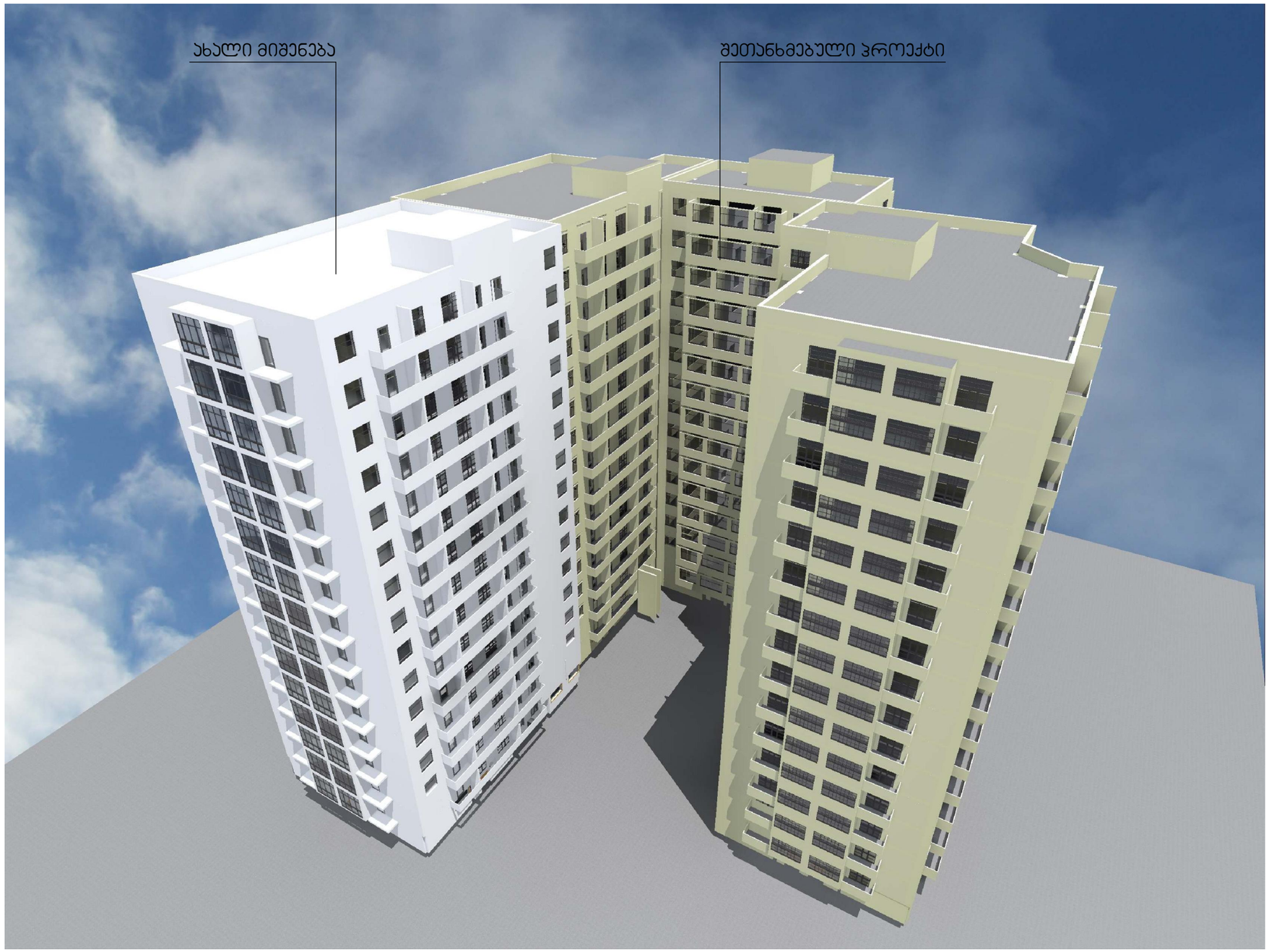



Дополнительные материалы: Ж/б монолитный каркас, кирпичное заполнение, ПВХ окна, металлические двери, керамическая плитка, ламинат, натяжные потолки, гипсокартонные перегородки, система вентиляции, система кондиционирования, система видеонаблюдения, система контроля доступа, система пожарной сигнализации, система автоматического пожаротушения, система молниезащиты, система заземления, система водоснабжения, система канализации, система отопления, система электроснабжения, система слаботочных сетей, система диспетчеризации, система автоматизации, система безопасности, система энергосбережения, система экологической безопасности, система противопожарной безопасности, система охранной сигнализации, система контроля доступа, система видеонаблюдения, система пожарной сигнализации, система автоматического пожаротушения, система молниезащиты, система заземления, система водоснабжения, система канализации, система отопления, система электроснабжения, система слаботочных сетей, система диспетчеризации, система автоматизации, система безопасности, система энергосбережения, система экологической безопасности, система противопожарной безопасности, система охранной сигнализации

Площадь участка: 2-4-6-8 га, Площадь застройки: 4.4 га, Общая площадь здания: 12 га

Ул. Строителей д. 13.02.004.053 Тел.: +7 (495) 123-45-67

ქ. თბილისი ნაკვეთი №01.13.02.004.053

ჩაჩავას ქუჩა № 2-4-6-8

მიშენება კ2=4.4 კოეფიციენტის შემთხვევაში

