საქართველოს შინაგან საქმეთა სამინისტრო
სსიპ - საგანგებო სიტუაციების მართვის სააგენტო (დეპარტამენტი)
ქ. თბილისის საგანგებო სიტუაციების მართვის მთავარი სამმართველო
0114, თბილისი, ს.ცინცაძის ქ. №6, ტელ: (+995 32) 2 38-62-25, ფაქსი: (+995 32) 2 38-62-21, ელ-ფოსტა: cepgeorgia@mia.gov.ge

№328157 „13“ 02 2015 წ

ქ.თბილისი პოლიტკოვსკაიას ქ. N6 ბ-ში მდებარე ამხანაგობა
„ამერ-იმერის“ თავმჯდომარეს ბატონ დ. ჩოჩიშვილს

თქვენი მიმდინარე წლის 11 თებერვლის N307356 განცხადების პასუხად გაცნობებთ რომ, აღნიშნულ ადგილზე შლაგბაუმის განთავსება დასაშვებია იმ შემთხვევაში თუ ადგილზე განთავსებული იქნება მეთვალყურეობისათვის განკუთვნილი სათანადო ჯიხური 24 საათიანი მუდმივი მეთვალყურეობით.

პატივისცემით,
ამავე დეპარტამენტის ქ.თბილისის
საგანგებო სიტუაციების მართვის
მთ.სამმართველოს უფროსი ჭაბუკი შეშელიძე

Georgian republic
Bakery

საქართველოს რესპუბლიკა
პურფუნთუშეულის საწარმო

LTD " JAZA"

შ.პ.ს „ჯაზა“

საქართველო, თბილისი, 0186, ჯიქიას ქ.6 ტელ: 218-80-73
6, Jiqia str., 0186, Tbilisi. Georgia, Tel: 218-80-73

№ 5

16 თებერვალი 2015 წ.

თ ა ნ ხ მ ო ბ ა

შ. პ. ს. „ჯაზა-ს“ დირექცია თანახმაა პოლიტკოვსკაიას ქუჩის 6 ნომრის ეზოს შესასვლელში დამონტაჟდეს ელექტრო შლაგბაუმი.

შ.პ.ს. „ჯაზა“-ს დირექტორი: გურამ გორდაძე

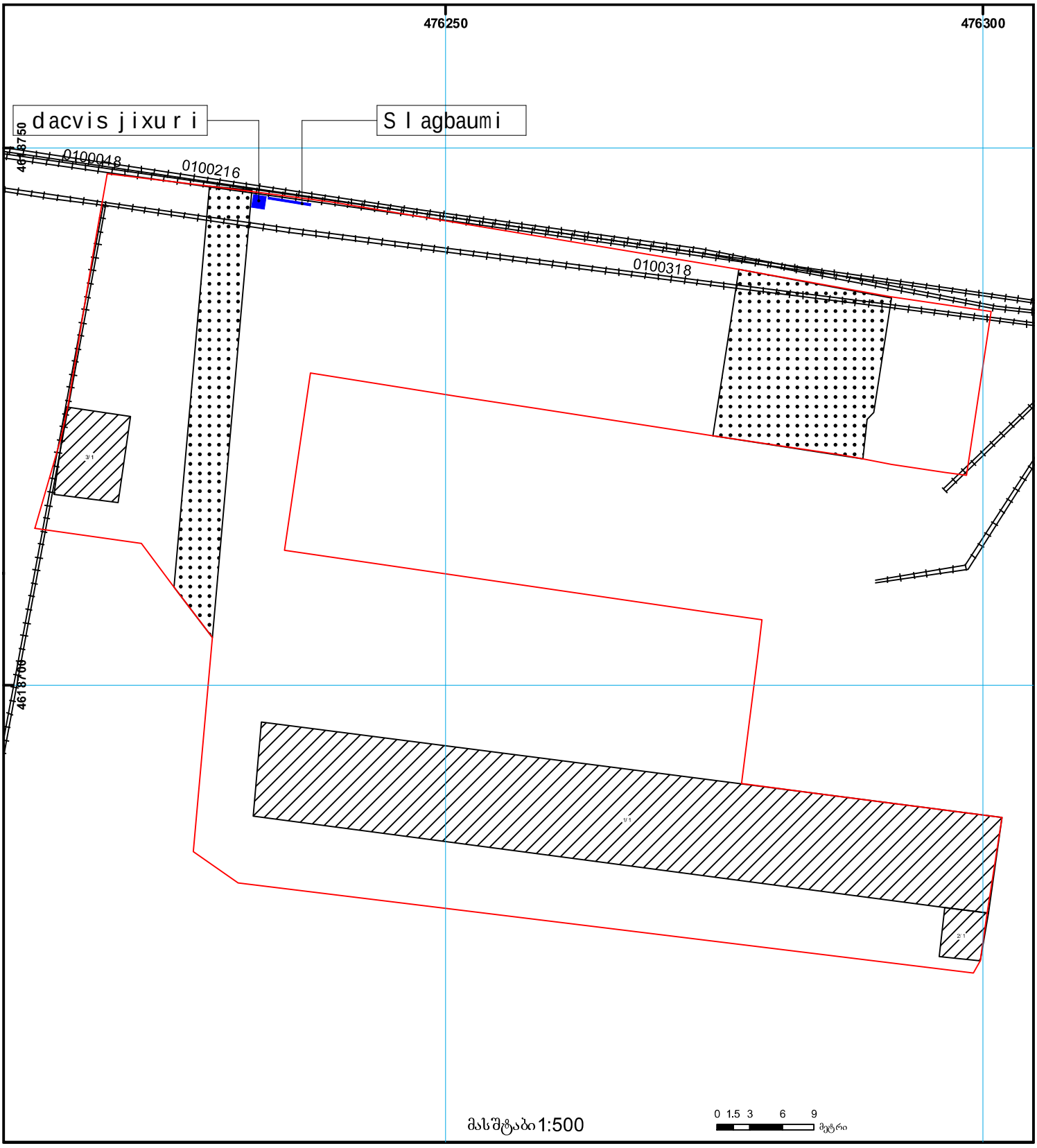
476250
476300
4618750
4618700
dacvis jixuri
S l agbaumi
0100048
0100216
0100318
მასშტაბი 1:500
0 1.5 3 6 9
მეტრი

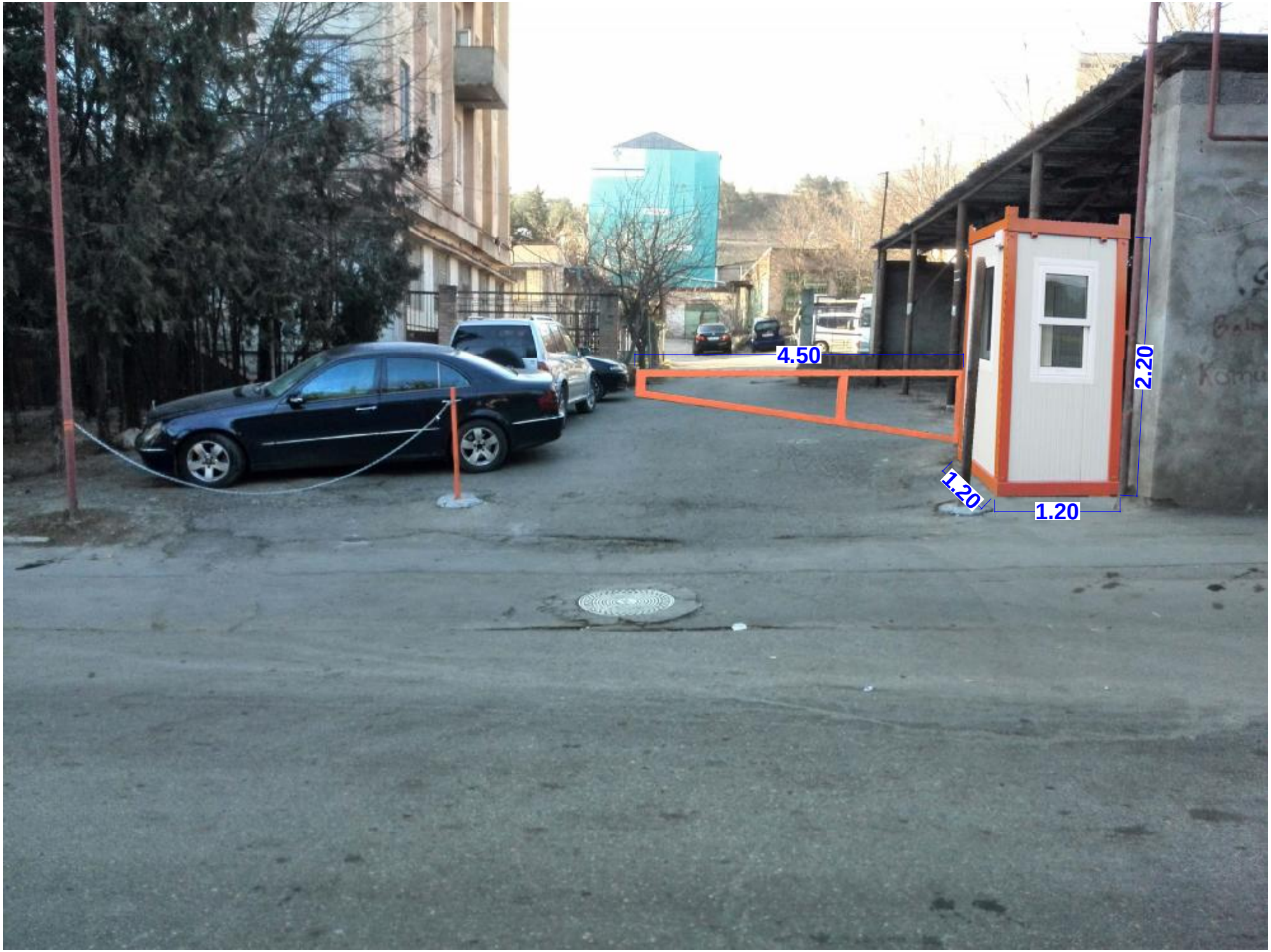
4.50
2.20
1.20
1.20