სიტუაციური ნახაზი

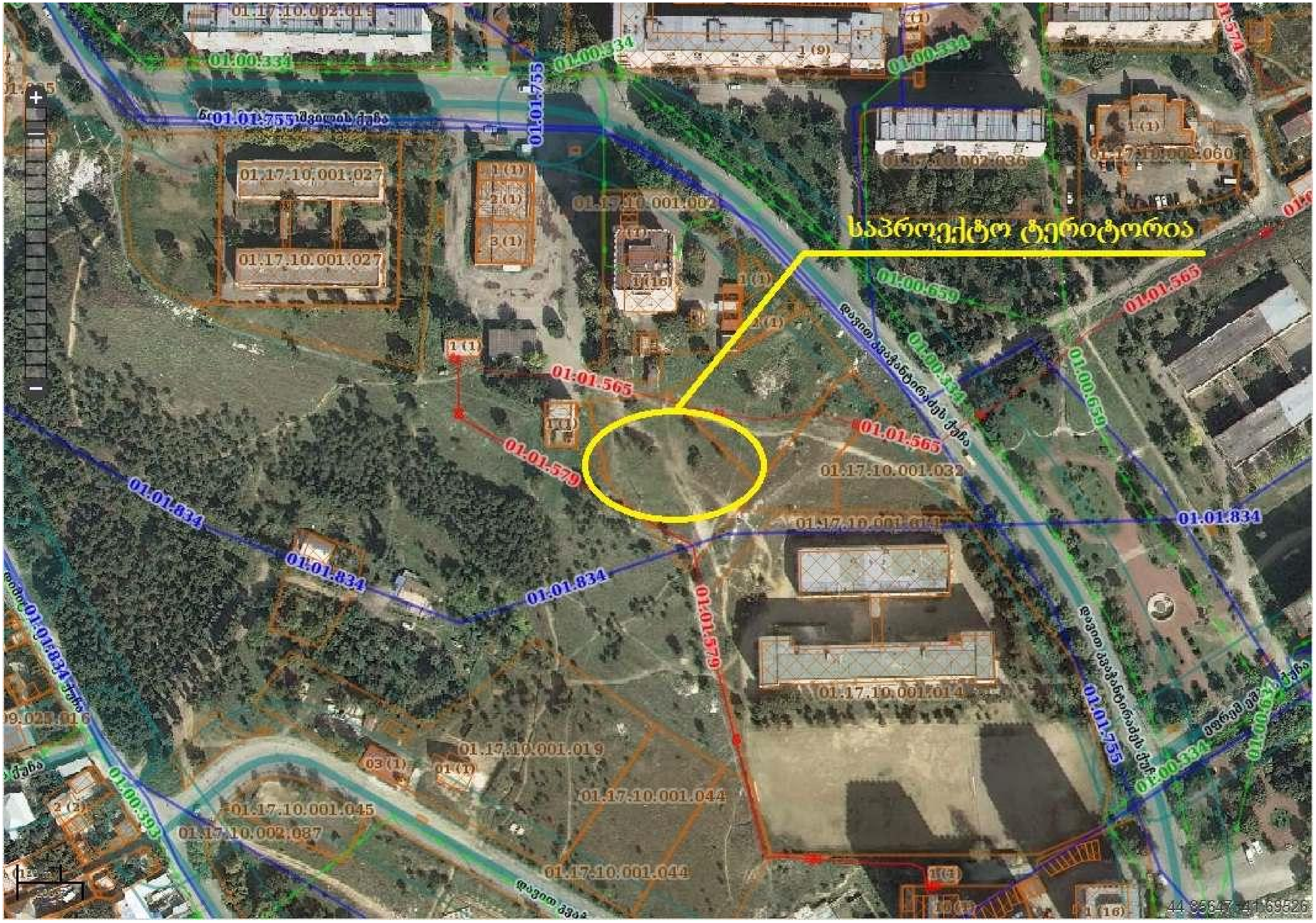

შ.პ.ს. " რეესტრი "
ქ. თბილისი, მტკვრის ქუჩა №6
TEL. 230-55-00 579 78-80-80

ქ. თბილისში ისანის რაიონში ვაზისუბანის დასახლება, კვაჭანტირაძის ქუჩის, მიმდებარედ, ნაკვეთი 01/077 ქ. თბილისის თვითმმართველი ერთეულის საკუთრებაში რეგისტრირებული 2180 კვ.მ არასასოფლო-სამეურნეო დანიშნულების მიწის ნაკვეთის გ ე გ მ ა

საფუძველი: ამონაწერი საჯარო რეესტრიდან განცხადების რეგისტრაციის №882014208634 მიწის (უძრავი ქონების) საკადასტრო კოდი 01.17.10.001.077

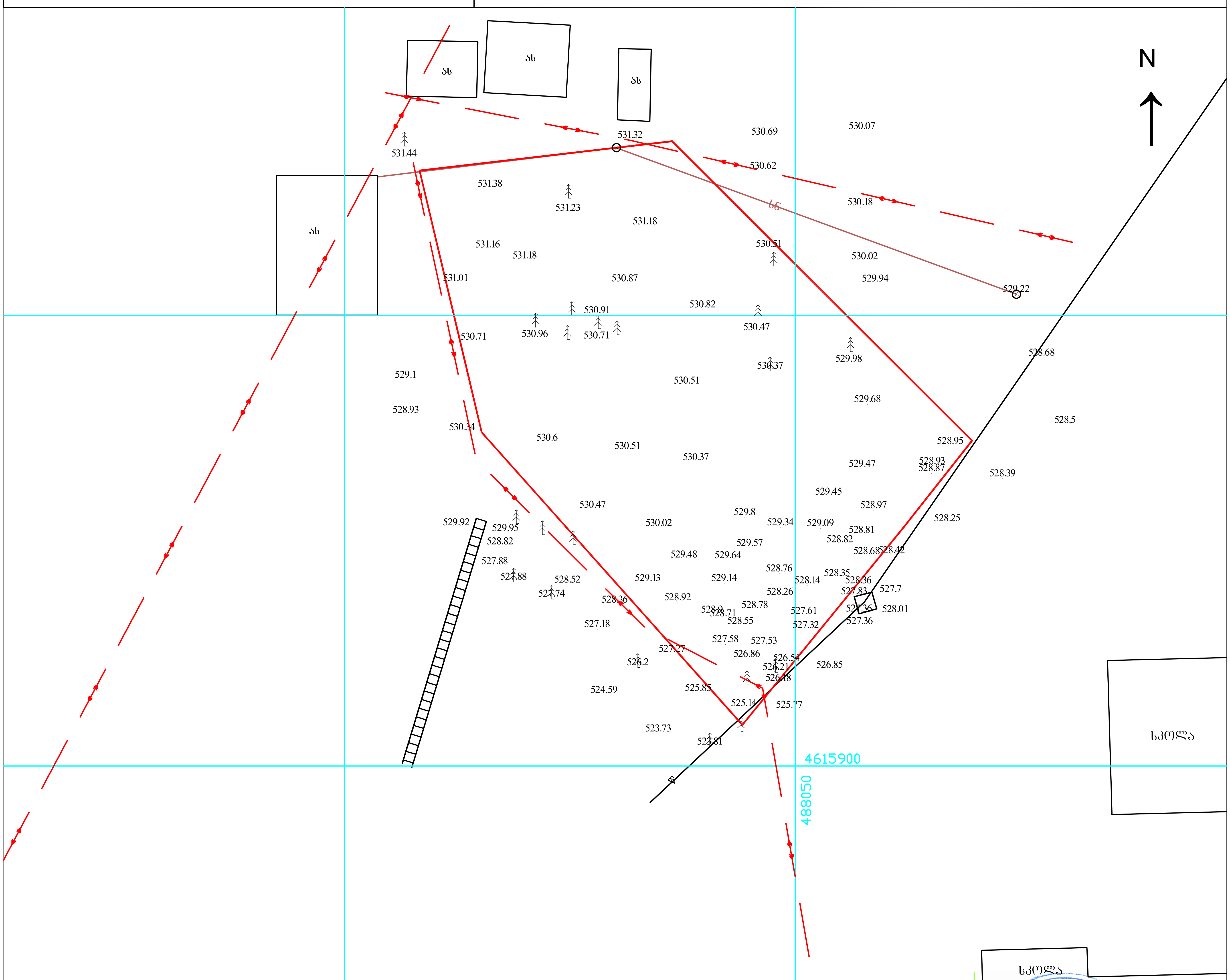

პირობითი აღნიშვნები

საცხ. სახლი; არასაცხ. სახლი; ხის ღობე; ღობე; ქვის კედელი; კედელი; ელ. ბადემცემი ხაზი; სატრანსფორმატორო ჯიხური; ხეები; ფარდული; შშენებარე შენობა; ბენზოგასამართი; ფლატე; რეზერვუარი; ბარძ ბანათება; სამეთვალყურეო ჭაბი; ჭაინბზა

წყალგაყვანილობა; კანალიზაცია; სანიაღვრე; კავშირგაბმულობა; გაზი; ელ. ძელები; გათბობა; დრენაჟი

შპს „ რეესტრი “
დირექტორი ა. ბეჟაური
შემსრულებელი ა. ბეჟაური
მ. 1: 500
თარიღი: 06.06.2014

მის. თბილისი, მტკვრის ქუჩა №6 ტ.230-55-00 579 78 80 80


ул. Ольминского
ул. Ольминского
ул. Ольминского