фасад осевых линий 5-11 фасад осевых линий 1-5

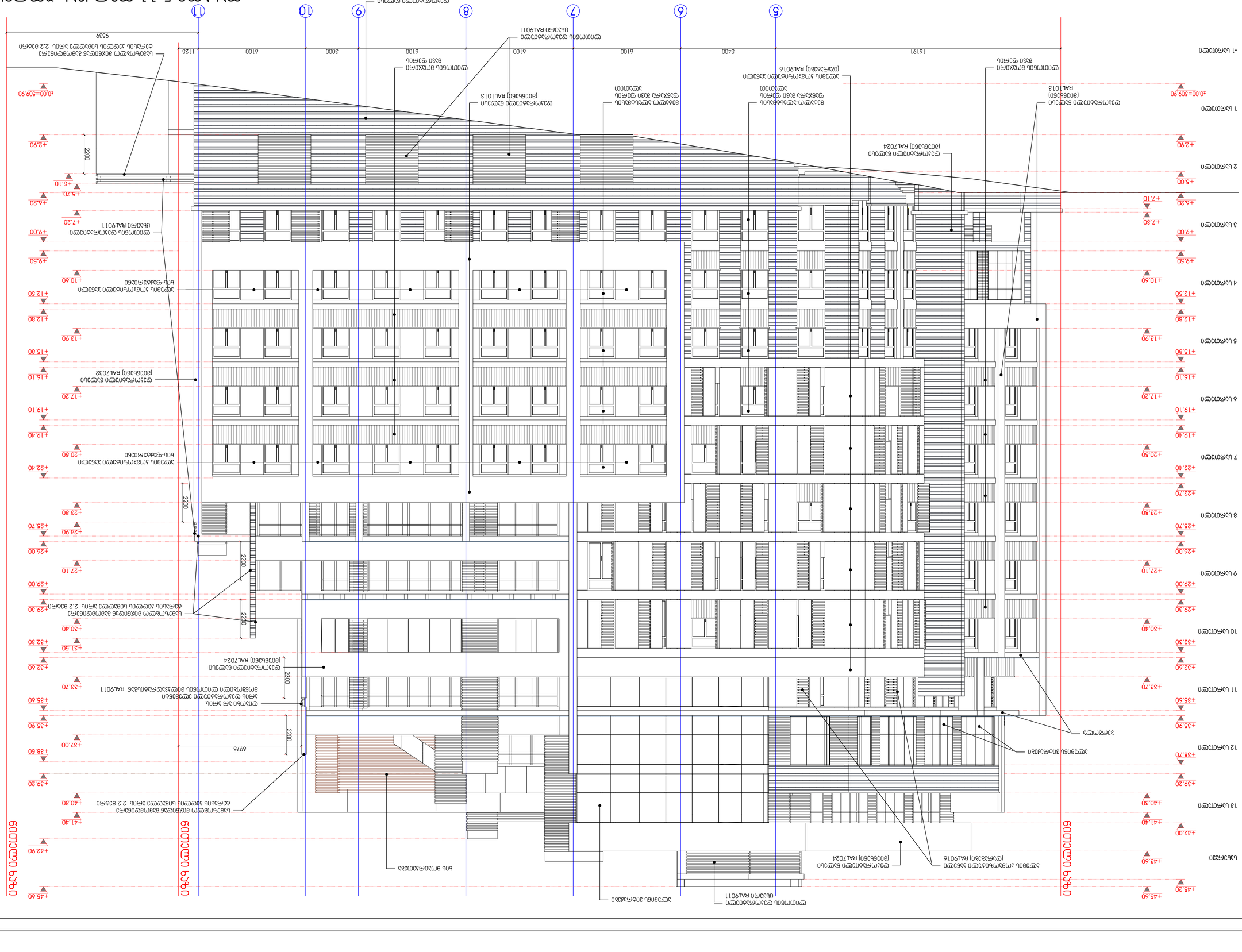
1 цокольный +0.00=509.90
2 цокольный +2.90
3 цокольный +6.20 +7.30 +9.00
4 цокольный +9.50 +10.60 +12.50
5 цокольный +12.80 +13.90 +15.80
6 цокольный +16.10 +17.20 +19.10
7 цокольный +19.40 +20.50 +22.40
8 цокольный +22.70 +23.80 +25.70
9 цокольный +26.00 +27.10 +29.00
10 цокольный +29.30 +30.40 +32.30
11 цокольный +32.60 +33.70 +35.60
12 цокольный +35.90 +38.70
13 цокольный +39.20 +40.30 +41.40 +42.00
чердак +43.60 +45.20
-1 цокольный -4.00=509.90
отмостка бетонная
козырек над входом
ограждение кровли из профнастила (RAL9016)
ограждение кровли из профнастила (RAL7024)
ограждение кровли из профнастила (RAL9011)
ограждение кровли из профнастила (RAL7032)
ограждение кровли из профнастила (RAL7013)
ограждение балконов из профнастила (RAL9016)
ограждение балконов из профнастила (RAL7024)
ограждение балконов из профнастила (RAL9011)
ограждение балконов из профнастила (RAL7032)
ограждение балконов из профнастила (RAL7013)
ограждение балконов из профнастила (RAL9016)
ограждение балконов из профнастила (RAL7024)
ограждение балконов из профнастила (RAL9011)
ограждение балконов из профнастила (RAL7032)
ограждение балконов из профнастила (RAL7013)
ограждение кровли из профнастила (RAL9016)
ограждение кровли из профнастила (RAL7024)
ограждение кровли из профнастила (RAL9011)
ограждение кровли из профнастила (RAL7032)
ограждение кровли

фасад здания 1-4 строительных осей


1
2
3
4
1057
5400
5400
5400
24150
-1 цокольный
1 цокольный
2 цокольный
3 цокольный
4 цокольный
5 цокольный
6 цокольный
7 цокольный
8 цокольный
9 цокольный
10 цокольный
11 цокольный
12 цокольный
13 цокольный
чердак
+0,00=509,90
+6,20
+7,10
+7,30
+9,00
+9,50
+10,60
+12,50
+12,80
+13,90
+15,80
+16,10
+17,20
+19,10
+19,40
+20,50
+22,40
+22,70
+23,80
+25,70
+26,00
+27,10
+29,00
+29,30
+30,40
+32,30
+32,60
+33,70
+35,60
+35,90
+38,70
+39,20
+40,30
+41,40
+42,00
+43,60
+45,20
+45,60
+44,20
+42,00
+40,30
+39,20
+38,10
+35,90
+35,60
+33,70
+32,60
+32,30
+31,50
+30,40
+29,30
+29,00
+27,10
+26,00
+25,70
+24,90
+23,80
+22,70
+22,40
+20,50
+19,40
+19,10
+17,20
+16,10
+15,80
+13,90
+12,80
+12,50
+10,60
+9,50
+9,00
+7,20
+6,20
+5,70
+2,90
+0,00=509,90
2200
2200
2000
отмостка
ограждение кровли
ограждение кровли (RAL9011)
ограждение балкона (RAL7024)
ограждение балкона (RAL7024)
ограждение балкона (RAL7024

חתכים חזיתות ב-ב וסכמת קונסטרוקציה

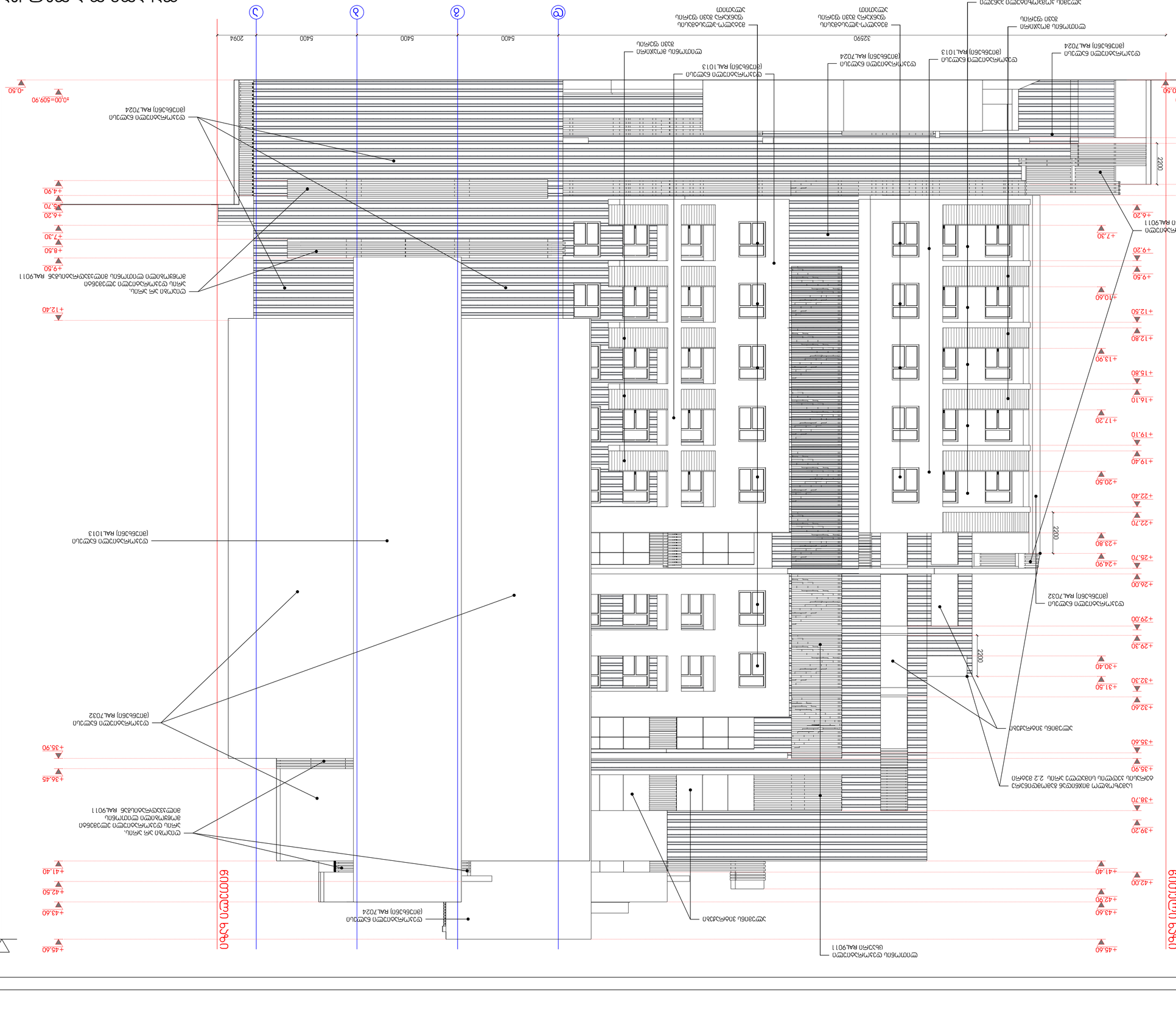
+45.60
+43.60
+42.90
+41.40
+39.20
+38.70
+36.45
+35.90
+32.60
+32.30
+31.50
+30.40
+29.30
+29.00
+26.00
+24.90
+23.80
+22.70
+22.40
+20.50
+19.40
+17.20
+16.10
+13.90
+12.80
+12.50
+10.60
+9.50
+9.20
+8.50
+7.30
+6.20
+5.70
+4.90
+2.90
+2.60
-0.50
±0.00=509.90
2200
2200
2200
2094
5400
5400
5400
3290
@
③
②
①
גובה מבנה
גובה מעקה
קומה 13
קומה 12
קומה 11
קומה 10
קומה 9
קומה 8
קומה 7
קומה 6
קומה 5
קומה 4
קומה 3
קומה 2
קומה 1
קומת עמודים
קומת מרתף -1
קיר חיצוני בלוקי בטון מחוזק בשכבת בידוד חיצוני ומעטפת אלומיניום בגוון (8016כהה) RAL7024
קיר חיצוני בלוקי בטון מחוזק בשכבת בידוד חיצוני ומעטפת אלומיניום בגוון (8016כהה) RAL7032
קיר חיצוני בלוקי בטון מחוזק בשכבת בידוד חיצוני ומעטפת אלומיניום בגוון (8016כהה) RAL1013
קיר חיצוני בלוקי בטון מחוזק בשכבת בידוד חיצוני ומעטפת אלומיניום בגוון (8016כהה) RAL7024
קיר חיצוני בלוקי בטון מחוזק בשכבת בידוד חיצוני ומעטפת אלומיניום בגוון (8016כהה) RAL1013
קיר חיצוני בלוקי בטון מחוזק בשכבת בידוד חיצוני ומעטפת אלומיניום בגוון (8016כהה) RAL7024
קיר חיצוני בלוקי בטון מחוזק בשכבת בידוד חיצוני ומעטפת אלומיניום בגוון (8016כהה) RAL7032
קיר חיצוני בלוקי בטון מחוזק בשכבת בידוד חיצוני ומעטפת אלומיניום בגוון (8016כהה) RAL7032
קיר חיצוני בלוקי בטון מחוזק בשכבת בידוד חיצוני ומעטפת אלומיניום בגוון (8016כהה) RAL7032

Фасад здания 3-1 фасад с улицы

Стадия	Рабочий проект
Раздел	АР
Дата	20.11.2014
Масштаб	1:100
Формат	A1
Лист	24
Листов	24

ООО "АрхИдея"
г.Екатеринбург, ул.Розы Люксембург, 3, оф.46
тел.: +999999 70 80 13



Изм. Кол.уч. Лист № док. Подп. Дата

Разработано: Архитектурная часть
Проверил: Главный архитектор проекта
Н.контр.: Начальник отдела
ГИП: Главный инженер проекта

Жилой комплекс апартаментного типа с объектами общественного назначения по ул. Розы Люксембург, 3 в г. Екатеринбурге. 2-я очередь строительства. Жилой дом №45

Фасад здания 3-1 фасад с улицы

Стадия: Р | Лист: 24 | Листов: 24

ООО "АрхИдея", г. Екатеринбург

Копировал | Формат А1

Примечания:
1. Фасадная часть выполнена в соответствии с требованиями СНиП 23-02-2003 "Тепловая защита зданий" и СНиП 31-01-2003 "Здания жилые многоквартирные".
2. Фасадные работы выполнять в соответствии с требованиями СНиП 3.04.01-87 "Изоляционные и отделочные покрытия".

Условные обозначения:

- Ограждение балконов и лоджий из стеклопакетов в алюминиевом профиле, цвет RAL 9011
- Ограждение балконов и лоджий из стеклопакетов в алюминиевом профиле, цвет RAL 7024
- Ограждение балконов и лоджий из стеклопакетов в алюминиевом профиле, цвет RAL 7032
- Ограждение балконов и лоджий из стеклопакетов в алюминиевом профиле, цвет RAL 7013
- Ограждение балконов и лоджий из стеклопакетов в алюминиевом профиле, цвет RAL 9011
- Ограждение балконов и лоджий из стеклопакетов в алюминиевом профиле, цвет RAL 7024
- Ограждение балконов и лоджий из стеклопакетов в алюминиевом профиле, цвет RAL 9011
- Ограждение балконов и лоджий из стеклопакетов в алюминиевом профиле, цвет RAL 7032
- Ограждение балконов и лоджий из стеклопакетов в алюминиевом профиле, цвет RAL 7013
- Ограждение балконов и лоджий из стеклопакетов в алюминиевом профиле, цвет RAL 7024
- Ограждение балконов и лоджий из стеклопакетов в алюминиевом профиле, цвет RAL 9011
- Ограждение балконов и лоджий из стеклопакетов в алюминиевом профиле, цвет RAL 7032

фасад 11-6 осей

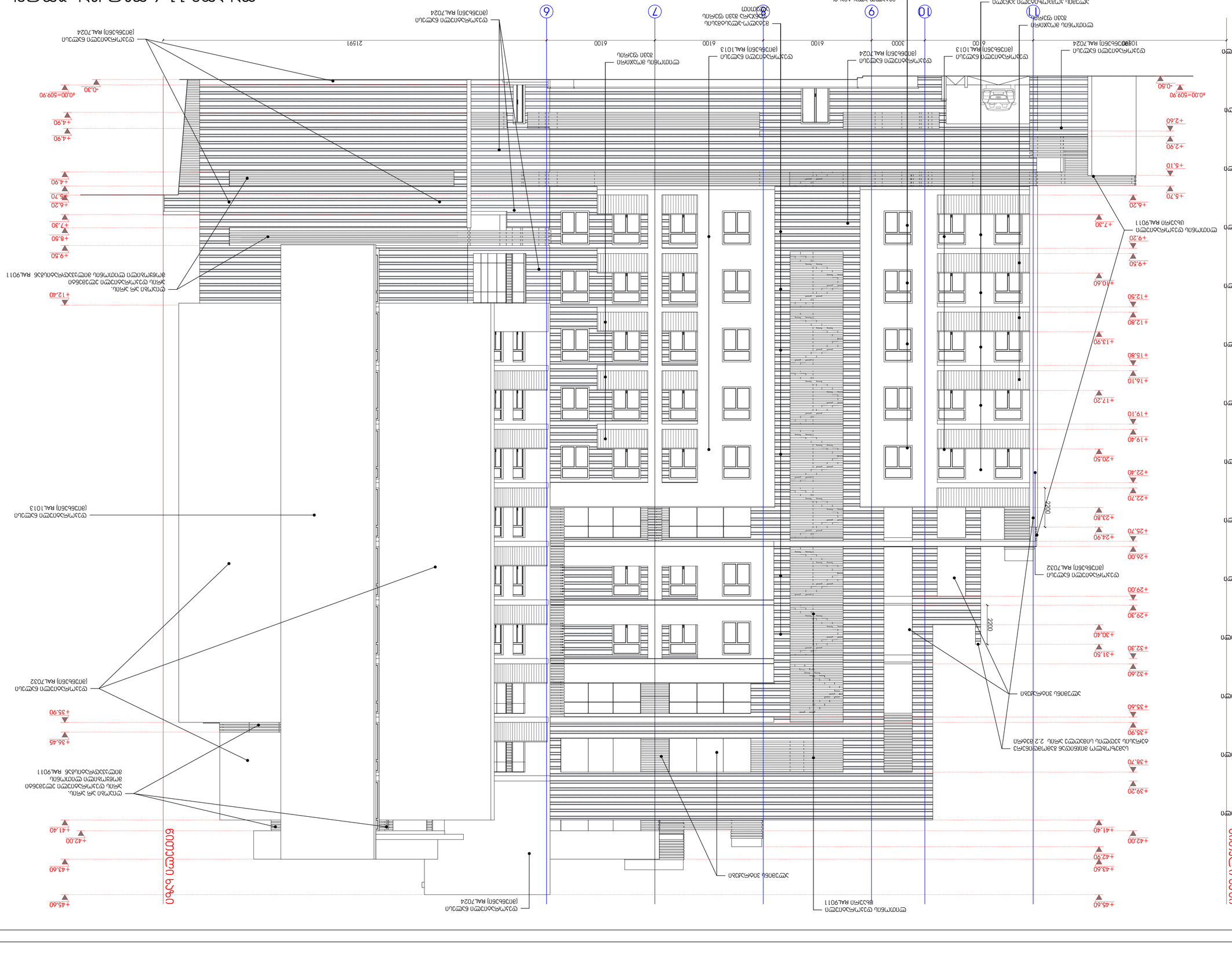
-1 цокольный
1 цокольный
2 цокольный
3 цокольный
4 цокольный
5 цокольный
6 цокольный
7 цокольный
8 цокольный
9 цокольный
10 цокольный
11 цокольный
12 цокольный
13 цокольный
чердачный
-0,60
+2,60
+2,90
+5,10
+5,70
+6,20
+7,30
+9,20
+9,50
+10,40
+12,50
+12,80
+13,90
+15,80
+16,10
+17,20
+19,10
+19,40
+20,50
+22,40
+22,70
+23,80
+24,90
+25,70
+26,00
+29,00
+29,30
+30,40
+31,50
+32,30
+32,60
+35,90
+36,45
+38,70
+39,20
+41,40
+42,00
+42,90
+43,60
+45,60
+12,40
+9,50
+8,50
+7,30
+6,20
+5,70
+4,90
+4,90
-0,30
±0,00=509,90
6100
3000
2200
2200
2200

Разрез 1-1 по осям 1-Ж/1-Ас

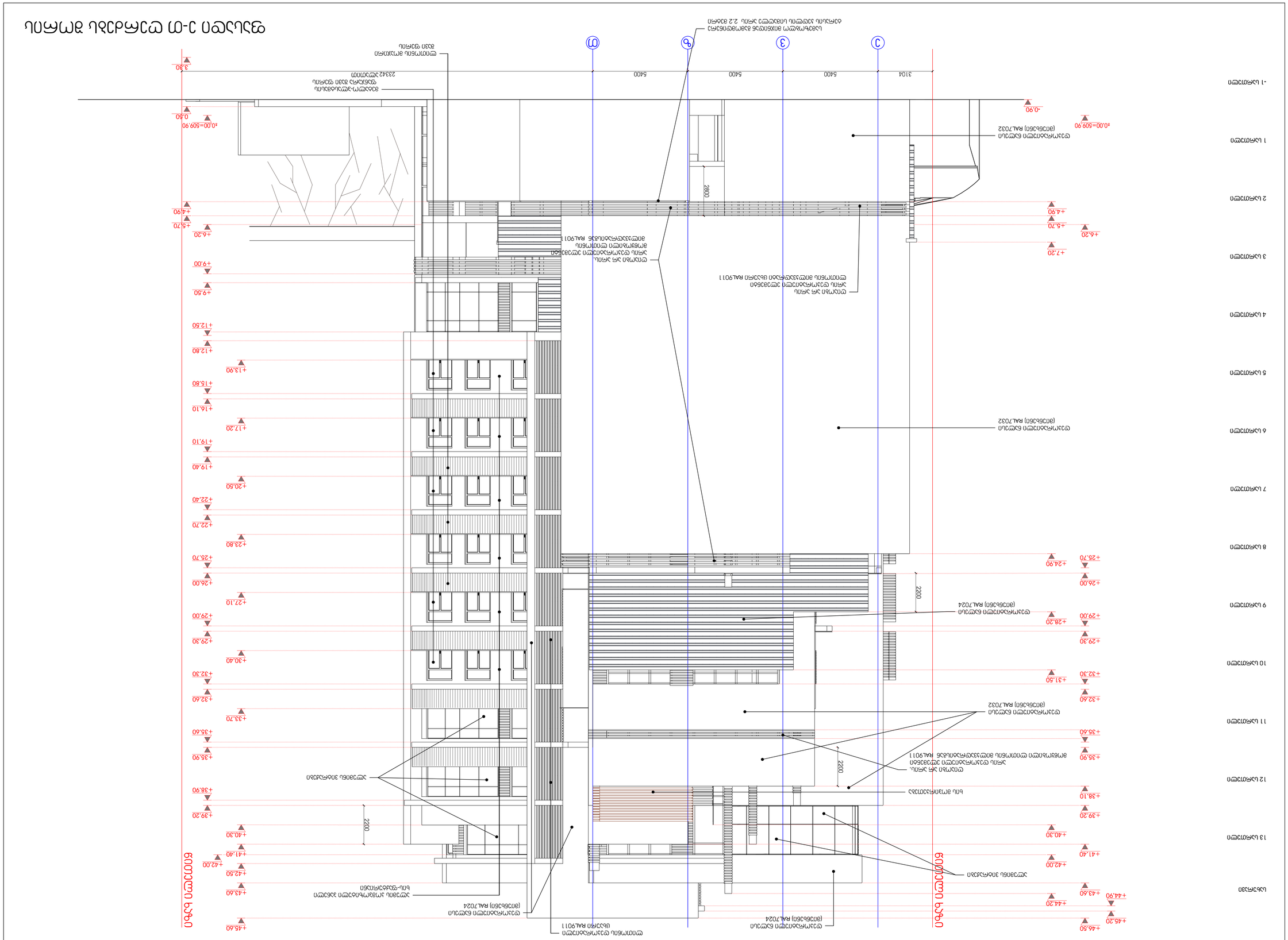
Разрез 1-1 по осям 1-Ж/1-Ас
1 этаж
2 этаж
3 этаж
4 этаж
5 этаж
6 этаж
7 этаж
8 этаж
9 этаж
10 этаж
11 этаж
12 этаж
13 этаж
Цоколь
-1 этаж
1
3
6
Ж
5400
3104
2800
2200
2200
2200
±0.00=509.90
-0.90
+4.90
+5.70
+6.20
+7.20
+9.00
+9.50
+12.50
+12.90
+13.90
+15.80
+16.10
+17.20
+19.10
+19.40
+20.50
+22.40
+22.70
+23.80
+25.70
+26.00
+27.10
+29.00
+29.30
+30.40
+32.30
+32.60
+33.70
+35.60
+35.90
+38.90
+39.20
+40.30
+41.40
+42.00
+42.50
+43.60
+44.20
+44.90
+45.60
+45.20
+43.60
+39.90
+38.10
+32.60
+31.60
+29.30
+28.20
+26.00
+25.70
+24.90
3.60
3.30
0.60
Ограждение из стеклопакетов 2(10)4 с поручнем из нержавеющей стали, h=1100 мм