საქართველოს შინაგან საქმეთა სამინისტრო
საპატრულო პოლიციის დეპარტამენტი

MINISTRY OF INTERNAL AFFAIRS OF GEORGIA
PATROL POLICE DEPARTMENT

№ 20/8-268383 „06" 02 2015 წ.

შ.პ.ს. „YNNOVAS"-ის დირექტორს ბ–ნ დ. ებრალიძეს
0160 თბილისი, ცინცაძის ქ. N12
თქვენს მ/წლის 5 თებერვლის განცხადებაზე

ასლი: საპატრულო პოლიციის დეპარტამენტის ქ. თბილისის
მთავარი სამმართველოს უფროსის მოადგილეს
ბატონ ლაშა ჯოხაძეს

გაცნობებთ, რომ საპატრულო პოლიციის დეპარტამენტში განხილულ იქნა თქვენი განცხადება ქ. თბილისში, იუმაშევის ქ. N23–ში მშენებარე ფარმაცევტულ საწარმოში მისასვლელი გზის მოწყობის თაობაზე და ითხოვთ სამუშაოთა წარმოებისა და ა/ტრანსპორტის მოძრაობის ორგანიზაციის სქემების შეთანხმებას.

ვითვალისწინებთ რა, ქალაქ თბილისის მერიის ტრანსპორტის საქალაქო სამსახურის თანხმობას, საპატრულო პოლიციის დეპარტამენტი ითანხმებს სამუშაოთა წარმოებისა და ა/ტრანსპორტის მოძრაობის ორგანიზაციის თქვენს მიერ წამოდგენილ სქემას.

მეორე ადრესატს: გთხოვთ უზრუნველყოთ კონტროლის დაწესება მოძრაობის რეგულირების ტექნიკური საშუალებების განთავსების მდგომარეობაზე თანდართული სქემის შესაბამისად. შეუსრულებლობის შემთხვევაში არ დაუშვათ სამუშაოების წარმოება და გაატარეთ ზომები ა.ს.კ 134–ე მუხლით გათვალისწინებული მოთხოვნების შესაბამისად.

დანართი: "6" ფურცლად

პატივისცემით,
დეპარტამენტის სისტემური მართვის
სამმართველოს უფროსი მამუკა იმერლიშვილი

ქ. თბილისი, ნოე რამიშვილის ქ. №38
№38, Noe Ramishvili St. Tbilisi
ტელ./Tel. : (+995 32) 241 85 02
ფაქსი/Fax: (+995 32) 241 85 02
E-mail: ushba@mia.gov.ge

"შ ე თ ა ნ ხ მ ე ბ უ ლ ი ა"
ქ. თბილისის მუნიციპალიტეტის მერიის
ტრანსპორტის სააქალაქო სამსახურის
უფროსის მოადგილე
გ. ჯავშარიძე

"შ ე თ ა ნ ხ მ ე ბ უ ლ ი ა"
ქ. თბილისის საპატრულო პოლიციის
მთავარი სამმართველოს უფროსის
მოადგილე
ბ. ჯუღაძე

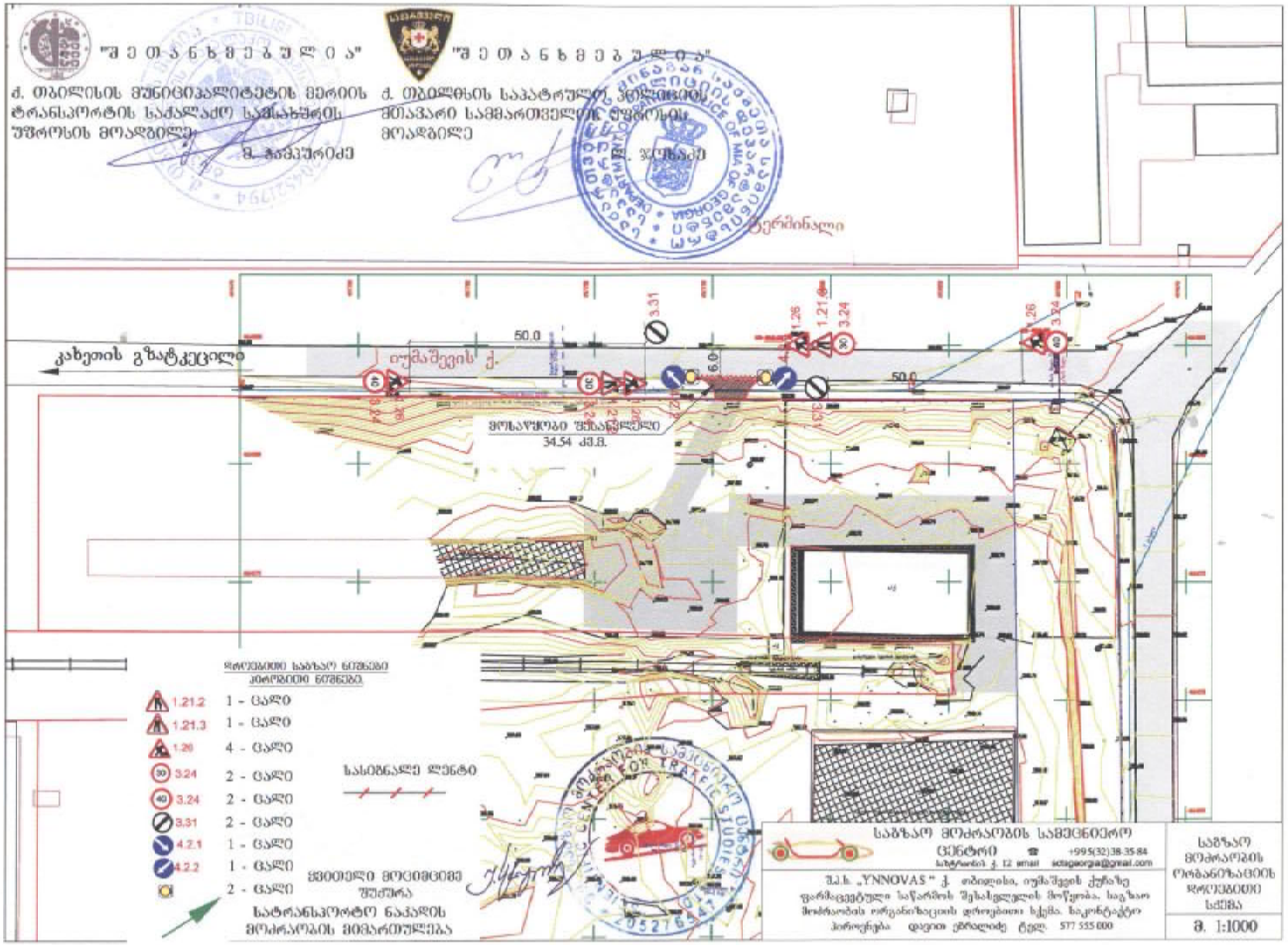

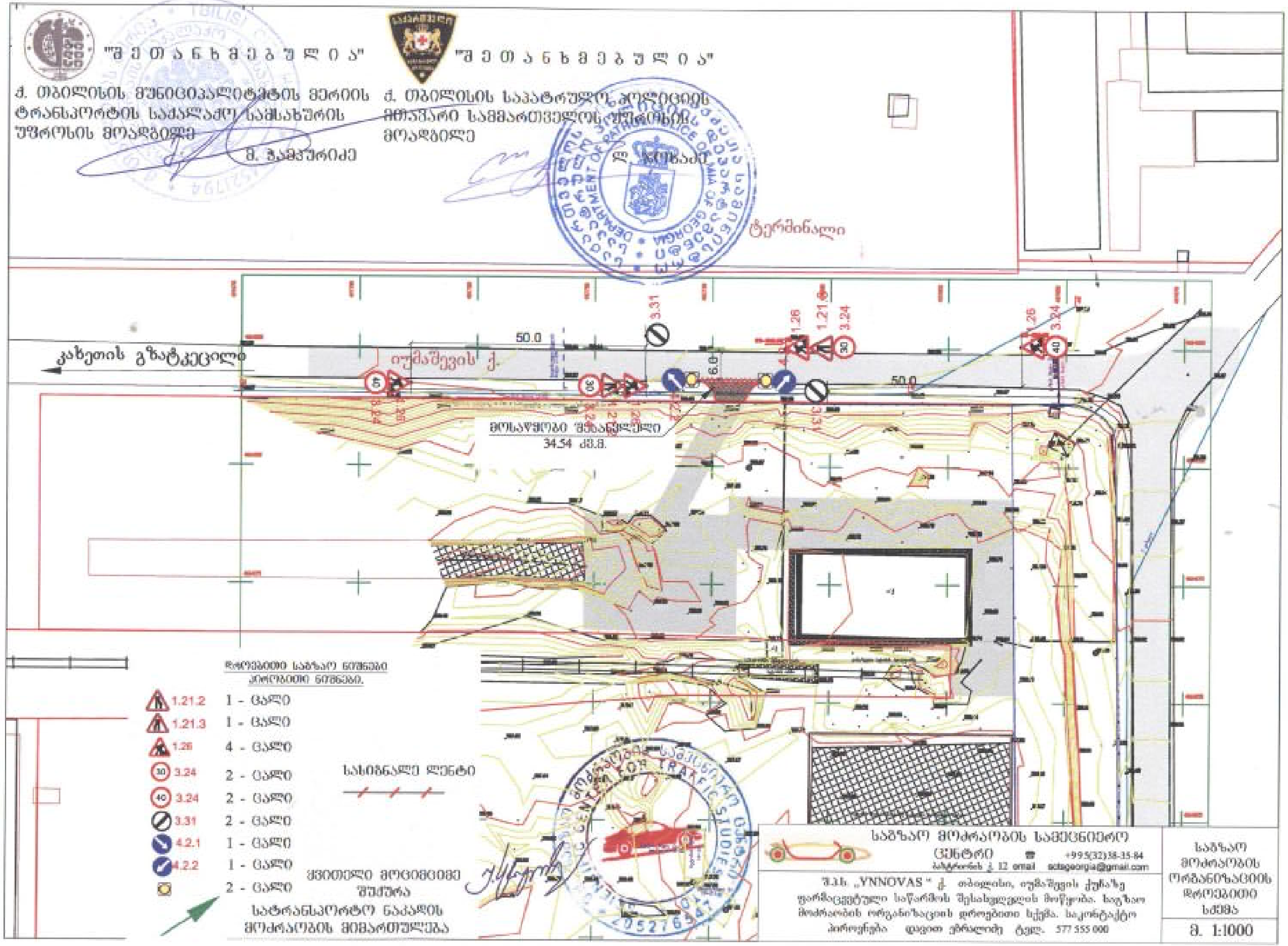
"შ ე თ ა ნ ხ მ ე ბ უ ლ ი ა"
ქ. თბილისის მუნიციპალიტეტის მერიის ტრანსპორტის საქალაქო სამსახურის უფროსის მოადგილე
"შ ე თ ა ნ ხ მ ე ბ უ ლ ი ა"
ქ. თბილისის საპატრულო პოლიციის მთავარი სამმართველოს უფროსის მოადგილე
ტერმინალი
კახეთის გზატკეცილი
იუმაშევის ქ.
50.0
6.0
მოსაწყობი შესახვევი
34.54 კვ.მ.
დროებითი საგზაო ნიშნები
პირობითი ნიშნები.
1.21.2 1 - ცალი
1.21.3 1 - ცალი
1.26 4 - ცალი
3.24 2 - ცალი
3.24 2 - ცალი
3.31 2 - ცალი
4.2.1 1 - ცალი
4.2.2 1 - ცალი
2 - ცალი
სასიგნალო ლენტი
მოციმციმე შუქურა
სატრანსპორტო ნაკადის მოძრაობის მიმართულება
საგზაო მოძრაობის საინჟინრო ცენტრი
+995(32)38-35-84
email sctageorgia@gmail.com
შ.პ.ს. „YNNOVAS" ქ. თბილისი, იუმაშევის ქუჩაზე ფარმაცევტული საწარმოს შესახვევის მოწყობა. საგზაო მოძრაობის ორგანიზაციის დროებითი სქემა. საკონტაქტო პირი ტელ. 577 555 000
საგზაო მოძრაობის ორგანიზაციის დროებითი სქემა
მ. 1:1000

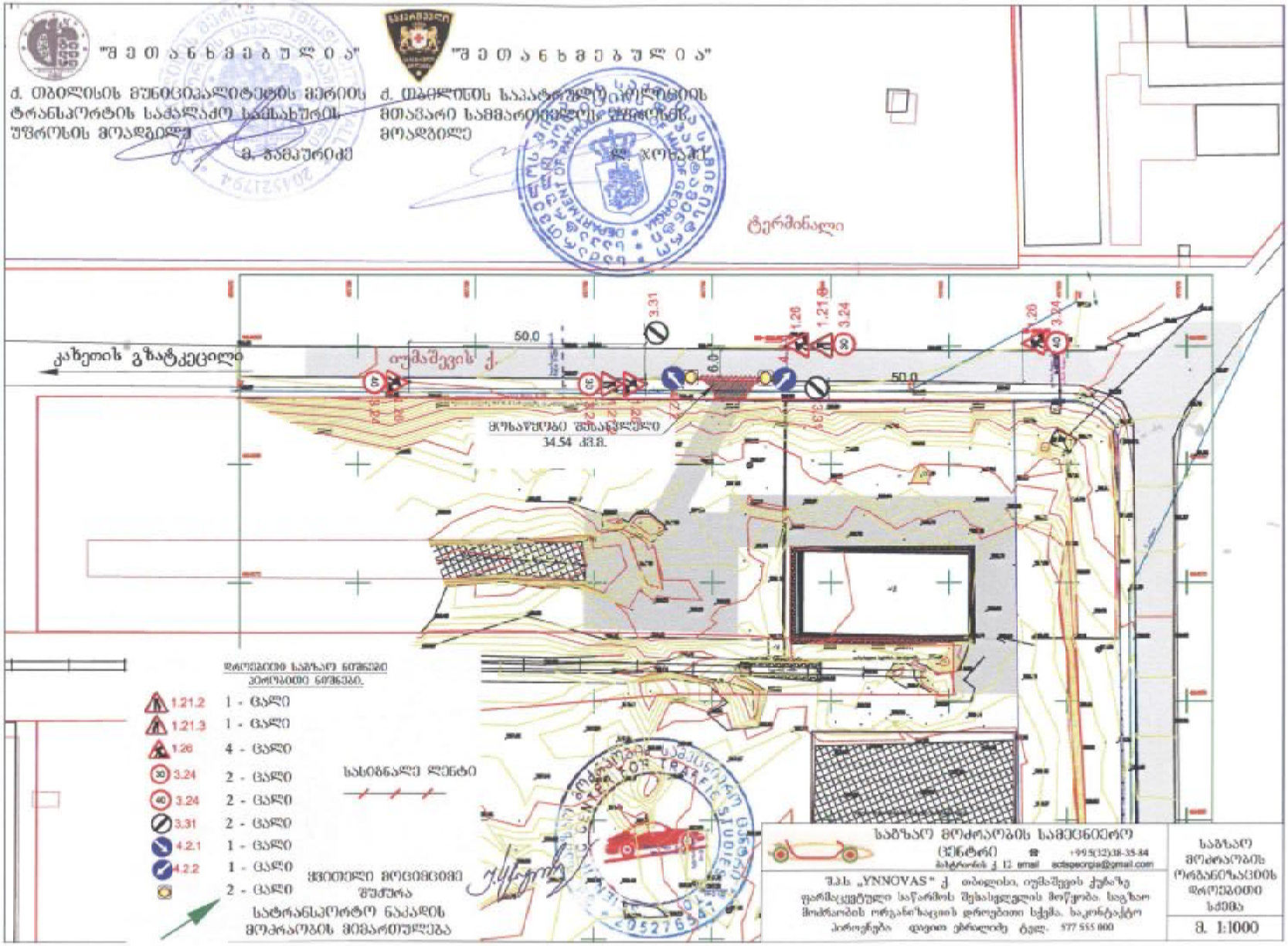
"შ ე თ ა ნ ხ მ ე ბ უ ლ ი ა"
ძ. თბილისის მუნიციპალიტეტის მერიის ტრანსპორტის სამსახურის უფროსის მოადგილე
გ. ჯამპარიძე
"შ ე თ ა ნ ხ მ ე ბ უ ლ ი ა"
ძ. ოზურგეთის საკრებულოს წარმომადგენლობითი ფუნქციების მქონე მუნიციპალიტეტის მთავარი სამმართველოს უფროსის მოადგილე
ლ. ჯოხაძე
ტერმინალი
კახეთის გზატკეცილი
თემაშვილის ქ.
50.0
50.0
6.0
3.31
1.26
1.21.2
3.24
3.24
3.20
3.24
მიზანშეწონილი შუქნიშანი
34.54 კმ.ზ.
დროებითი საგზაო ნიშნები
პეროდული ნიშნები.
1.21.2 1 - ცალი
1.21.3 1 - ცალი
1.26 4 - ცალი
3.24 2 - ცალი
3.24 2 - ცალი
3.31 2 - ცალი
4.2.1 1 - ცალი
4.2.2 1 - ცალი
2 - ცალი
სასიგნალო ლენტი
ჭოტორეთი მოცილებამდე შუქჭრა
სატრანსპორტო ნაკადის მოძრაობის მიმართულება
საგზაო მოძრაობის საინჟინრო
(ჯ)ხტარი
+995(32)38-35-44
ბიბლოსის ქ. 12 email
შ.პ.ს. „YNNOVAS" ქ. თბილისი, თემაშვილის ქუჩაზე დარმალებული საწარმოს შესასვლელის მოწყობა. საგზაო მოძრაობის ორგანიზაციის დროებითი სქემა. პროექტება დაფიცი ეხრალიძე ტელ. 577 555 000
საგზაო მოძრაობის ორგანიზაციის დროებითი სქემა
მ. 1:1000

"შ ე თ ა ნ ხ მ ე ბ უ ლ ი ა"

ქ. თბილისის მუნიციპალიტეტის მერიის ტრანსპორტის საქალაქო სამსახურის უფროსის მოადგილე

მ. ჭამპურიძე

"შ ე თ ა ნ ხ მ ე ბ უ ლ ი ა"

ქ. თბილისის საპატრულო პოლიციის მთავარი სამმართველოს უფროსის მოადგილე

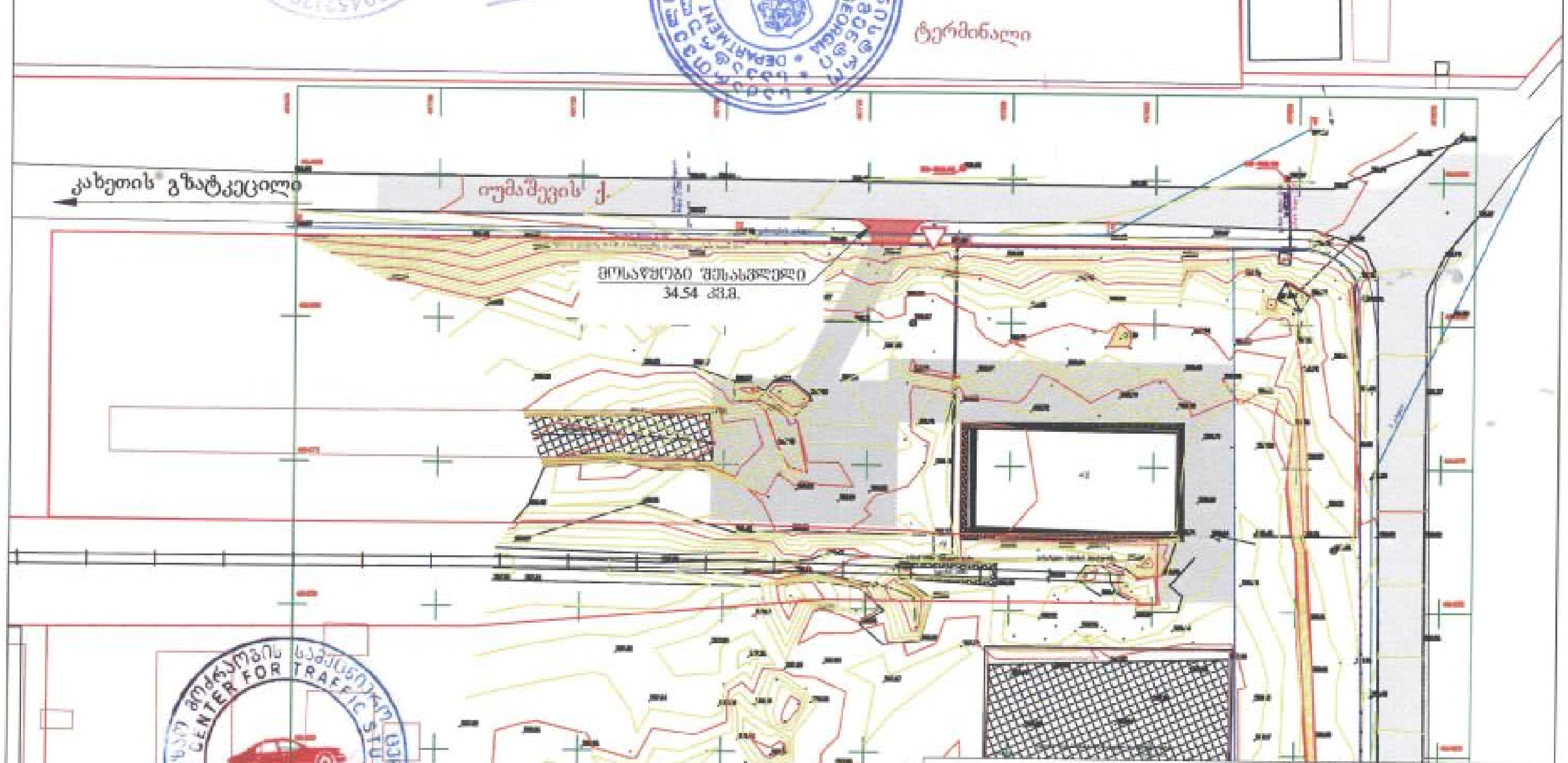

საგზაო მოძრაობის სამეცნიერო ცენტრი ☎ +995(32)38-35-84 ხარფუხის ქ. 12 email sctsgeorgia@gmail.com	საგზაო მოძრაობის ორგანიზაციის დროებითი სქემა
შ.პ.ს. „YNNOVAS" ქ. თბილისი, იუმაშევის ქუჩაზე ფარმაცევტული საწარმოს შესასვლელის მოწყობა. საგზაო მოძრაობის ორგანიზაციის სქემა. საკონტაქტო პირი დავით ებრალიძე ტელ. 577 555 000	მ. 1:1000

"შ ე თ ა ნ ხ მ ე ბ უ ლ ი ა"

ქ. თბილისის მუნიციპალიტეტის მერიის ტრანსპორტის საქალაქო სამსახურის უფროსის მოადგილე

მ. ჯამბურიძე

"შ ე თ ა ნ ხ მ ე ბ უ ლ ი ა"

ქ. თბილისის საპატრულო პოლიციის მთავარი სამმართველოს უფროსის მოადგილე

[illegible]

ტერმინალი

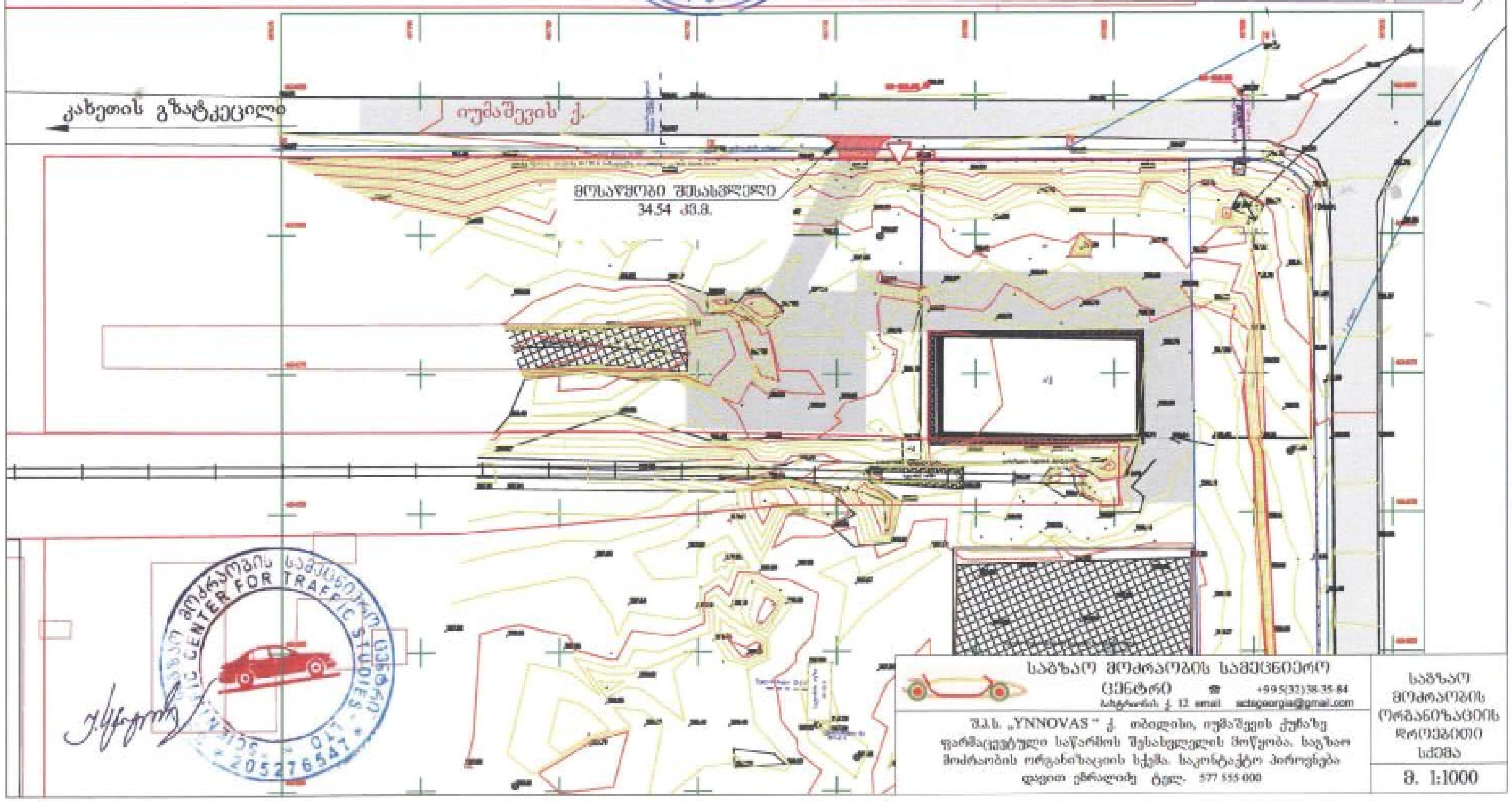

საგზაო მოძრაობის სამეცნიერო ცენტრი ☎ +995(32)38-35-84 სანჯგრიას ქ. 12 email sctsgeorgia@gmail.com	საგზაო მოძრაობის ორგანიზაციის დროებითი სქემა
შ.პ.ს. „YNNOVAS" ქ. თბილისი, იუმაშევის ქუჩაზე ფარმაცევტული საწარმოს შესასვლელის მოწყობა. საგზაო მოძრაობის ორგანიზაციის სქემა. საკონტაქტო პიროვნება დავით ებრალიძე ტელ. 577 555 000	მ. 1:1000

"შ ე თ ა ნ ხ მ ე ბ უ ლ ი ა"

ქ. თბილისის მუნიციპალიტეტის მერიის ტრანსპორტის საქალაქო სამსახურის უფროსის მოადგილე

შ. ჯამბურიძე

"შ ე თ ა ნ ხ მ ე ბ უ ლ ი ა"

ქ. თბილისის საპატრულო პოლიციის მთავარი სამმართველოს უფროსის მოადგილე

დ. ფეიხაძე

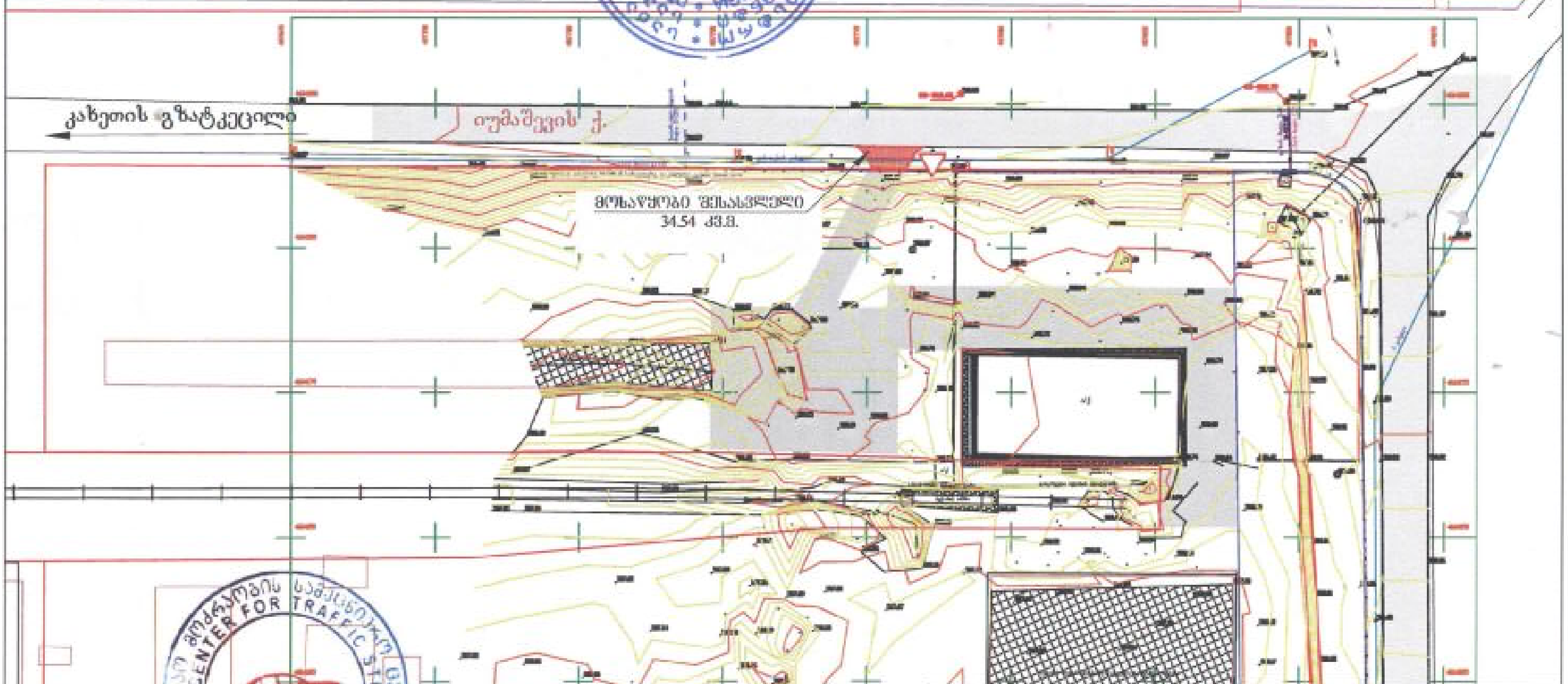

საგზაო მოძრაობის სამეცნიერო ცენტრი ☎ +995(32)38-35-84
ასტრონის ქ. 12 email sctsgeorgia@gmail.com

შ.პ.ს. „YNNOVAS " ქ. თბილისი, იუმაშევის ქუჩაზე ფარმაცევტული საწარმოს შესასვლელის მოწყობა. საგზაო მოძრაობის ორგანიზაციის სქემა. საკონტაქტო პიროვნება დავით ეპრალიძე ტელ. 577 535 000

საგზაო მოძრაობის ორგანიზაციის დროებითი სქემა

მ. 1:1000

KazTransGas
TBILISI

შ.პ.ს „ყაზტრანსგაზ-თბილისი"
ООО "КАЗТРАНСГАЗ-ТБИЛИСИ"

№ 01-05/244 "10" 02 2015 წ/ლ

შპს „YNNOVAS"-ს მინდიბილ პირს
ბ-ნ ირაკლი ებრალიძეს
ქ. თბილისი, ციცაძის ქ. N12
ტელ: 577 61 02 10

ბატონო ირაკლი,

2015 წლის 30 იანვრის N397 განცხადების პასუხად გაცნობებთ, რომ ქ. თბილისი, იუმაშევის ქ. N23-ში არსებული თაღის სიმაღლე შეესაბამება ტექნიკურ ნორმებს.

გამომდინარე აქედან, შესასვლელის მოწყობა დასაშვებია, თუ სამუშაოების წარმოების დროს გაზსადენი არ დაზიანდება.

პატივისცემით,

შპს "ყაზტრანსგაზ-თბილისის"
სპეციალური მმართველი გია ბენაშვილი

შემსრ: თ. ნაცვლიშვილი
ტელ: 2 37 39 21

038920

საქართველო,თბილისი, 0194
მიცკევიჩის ქ. № 18 ა
ტელ/ფაქსი: (+995 32) 37 64 93
ელ.ფოსტა: info@ktg-tbilisi.ge
ვებ გვერდი: http://www.ktg-tbilisi.ge/

Грузия,Тбилиси 0194
Ул. Мицкевича № 18 а
Тел/факс: (+995 32) 37 64 93
Эл.почта: info@ktg-tbilisi.ge
Веб-сайт: http://www.ktg-tbilisi.ge/

18 a, Mickevich Street
0194, Tbilisi, Georgia
Tel/fax: (+995 32) 37 64 93
E-mail: info@ktg-tbilisi.ge
Website: http://www.ktg-tbilisi.ge/

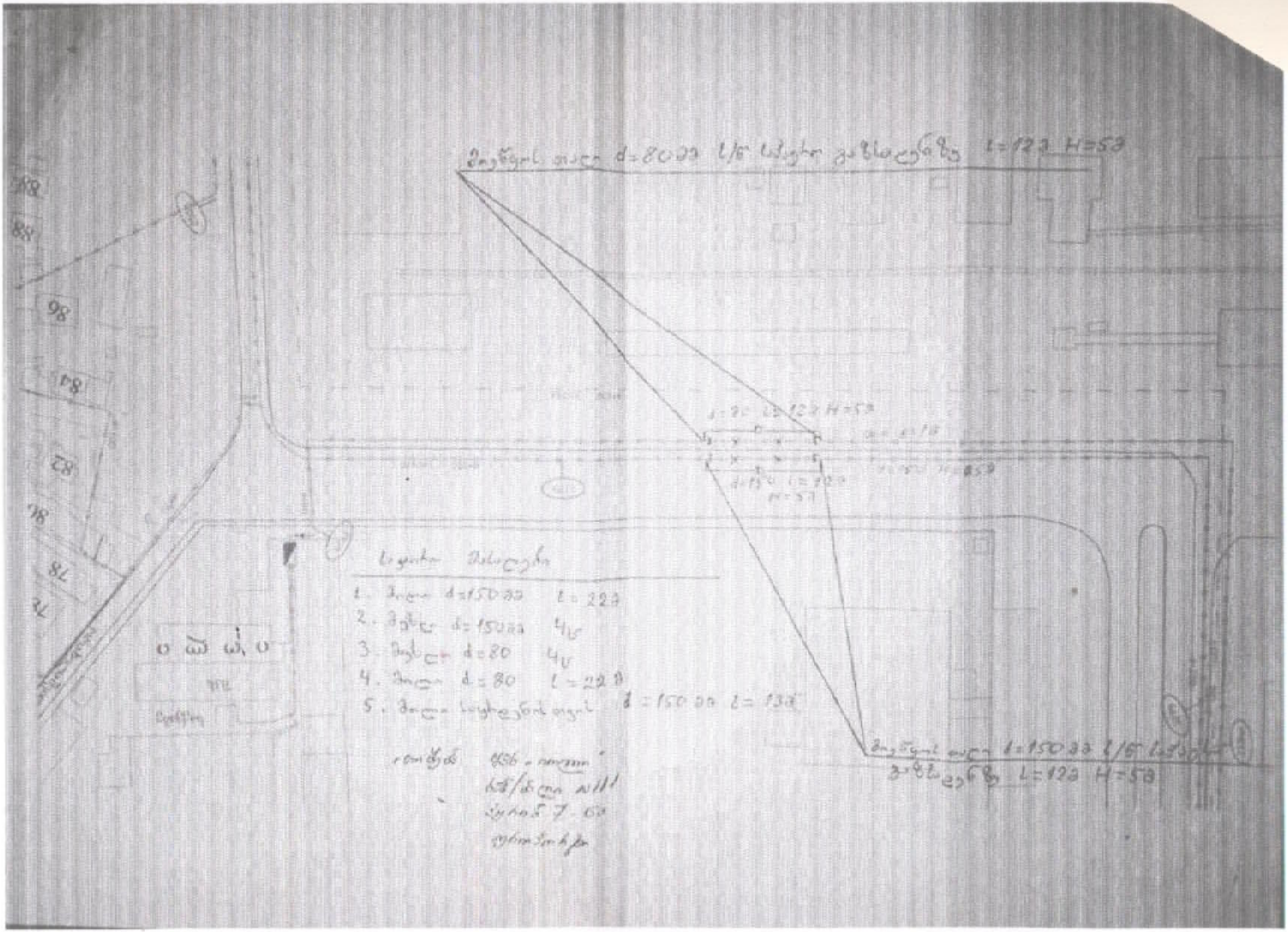




შიდა გზის ნუმაშვილის ქუჩასთან მიერთების ზონა(30.9 კვ.მ)
6.000
5.000
11.000
საპროექტო ფოტომონტაჟი

გაცნობის თარიღი	გაცემის თარიღი
02.03.2015	02.03.2015

განხილვის საგანი :	სამუშაოების წარმოებაზე აქტის გამოცემა
დაინტერესებული პირი :	შპს YNNOVAS 404958792
წარმოების საფუძველი :	განცხადება №: QN1289343
გასაჩივრების წესი :	გაცნობიდან ერთი თვის ვადაში, ქ. თბილისის საქალაქო სასამართლოში (მისამართი: ქ. თბილისი, დავით აღმაშენებლის ხეივანი, მე-12 კმ. №6)
აქტის მოქმედების ვადა :	აქტი ძალაშია გამოქვეყნებისთანავე

სააგენტოს გადაწყვეტილება № QN1289343

1. დაკმაყოფილდეს განმცხადებლის წერილობითი თხოვნა და მიეცეს თანხმობა განახორციელოს ქ. თბილისში, იუმაშევის ქუჩა #23-ის მიმდებარედ, ქ.თბილისის მუნიციპალიტეტის ტერიტორიაზე, გზის მოწყობის მიზნით საჭირო სამუშაოები, №1 დანართში მონიშნულ სავარაუდო მონაკვეთზე, №2 დანართით განსაზღვრული საგზაო მოძრაობის ორგანიზაციის სქემის შესაბამისად, უსაფრთხოების და ტექნიკური ნორმების სრული დაცვით.
2. აქტი ძალაშია მისი გაცნობიდან 30 (ოცდაათი) კალენდარული დღის ვადით.

საფუძველი:

“ცალკეული ხაზობრივი ნაგებობის განთავსების, სამუშაოების წარმოების ან/და მათი შემდგომი რეგისტრაციის თაობაზე თანხმობის გაცემის წესის დამტკიცების შესახებ“ ქალაქ თბილისის მუნიციპალიტეტის საკრებულოს 2014 წლის 22 დეკემბრის #19-75 დადგენილება; “ქალაქ თბილისის მუნიციპალიტეტის საჯარო სამართლის იურიდიული პირის – ქონების მართვის სააგენტოს მიერ გაწეული მომსახურებისა და დაჩქარებული მომსახურების საფასურის და ვადების განსაზღვრის შესახებ” ქალაქ თბილისის მუნიციპალიტეტის საკრებულოს 2014 წლის 22 დეკემბრის #19-74 დადგენილება; ,,ქალაქ თბილისის მუნიციპალიტეტის საჯარო სამართლის იურიდიული პირის – ქონების მართვის სააგენტოს წესდების (დებულების) დამტკიცების შესახებ” ქალაქ თბილისის მუნიციპალიტეტის საკრებულოს 2014 წლის 22 დეკემბრის #19-73 დადგენილება