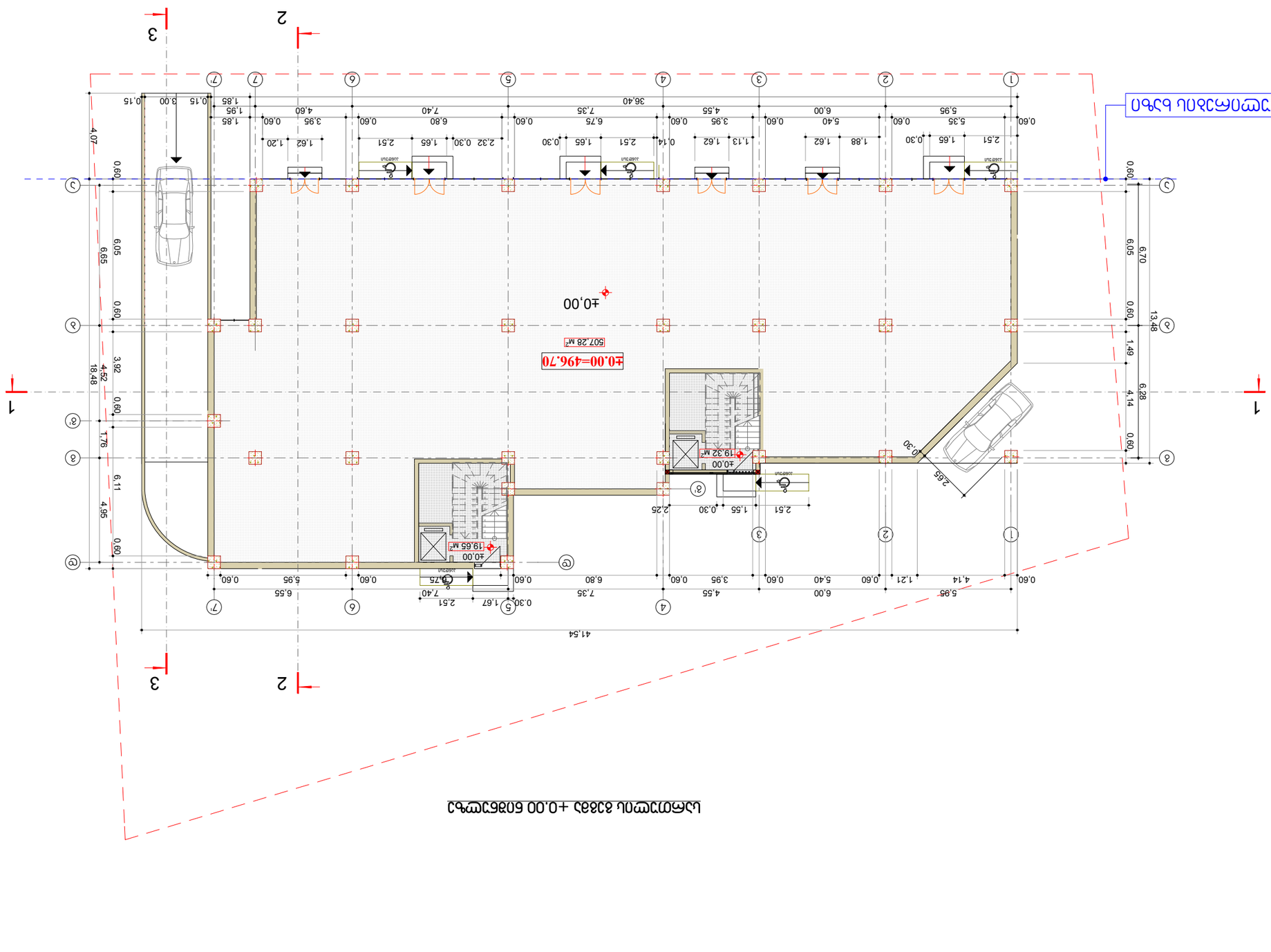

ΔΙΑΓΡΑΜΜΑ ΔΙΑΤΟΜΗΣ 1-1 ΚΑΙ ΨΗΦΙΔΩΤΟΣ ΔΑΠΕΔΟΥ ±0.00 ΚΑΙ ΔΙΑΓΡΑΜΜΑ ΔΙΑΤΟΜΗΣ 2-2 ΚΑΙ 3-3

ΚΑΤΑΣΚΕΥΗ ΔΙΩΡΟΦΗΣ ΚΑΤΟΙΚΙΑΣ

ΚΩΔΙΚΟΣ ΑΡΙΘΜΟΣ ΜΕΛΕΤΗΣ:	8ΠΔΔΔΜΟΠ
ΣΤΟΙΧΕΙΑ ΙΔΙΟΚΤΗΤΗ:	ΔΔΔ

ფორმატი A-3	თბილისი 2014 წ.
	დაკვეთა №

ექსპლიკაცია:

1. პანდუსი
2. მიწისქვეშა ავტოპარკინგი

პირობითი ნიშნები

ტერიტორიის ნითელი ხაზი

±0.00=496.70

შენიშვნები:

სართულის გეგმა -3.30 ნიშნულზე

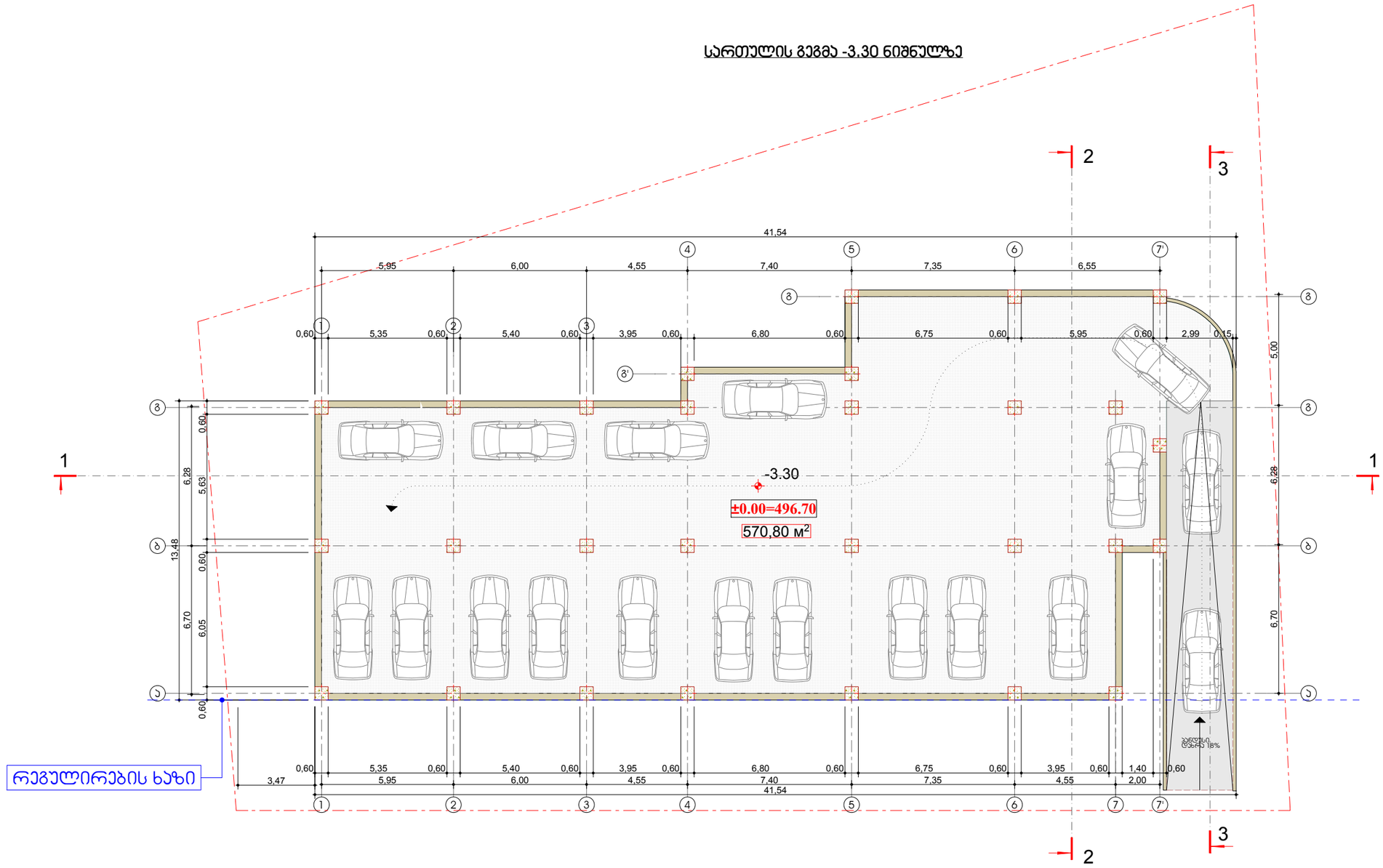

დამკვეთი:	მისამართი
შეთანხმებულია დამკვეთთან	ხელმოწერა

პროექტის სახელწოდება

ქ.თბილისი ,ჯიჯა ჯავახეთი,ნაკვეთი 12/026, შ.პ.ს "შოანდე"-ს საკუთრებაში მყოფ მიწის ნაკვეთზე მრავალფუნქციური კომპლექსი (კომერციული და საცხოვრებელი).

ი/მ - ბადრი სეკანია
საიდენთიფიკაციო კოდი:
01012010642
ტელ: 5 93 58 22 45
bako6767@yahoo.com

თანამდებობა	გვარი	ხელმოწერა	თარიღი
არქიტექტორი	ბ.სეკანია		
კონსტრუქტორი	ი.ჯავლიანიშვილი		

მასშტაბი	1:100	სართულის გეგმა -3.30 ნიშნულზე (ავტოპარკინგი)
თარიღი		

სტადია	ფურცლები	ფურცელი
არქიტექტურული ნაწილი	12	ა-02

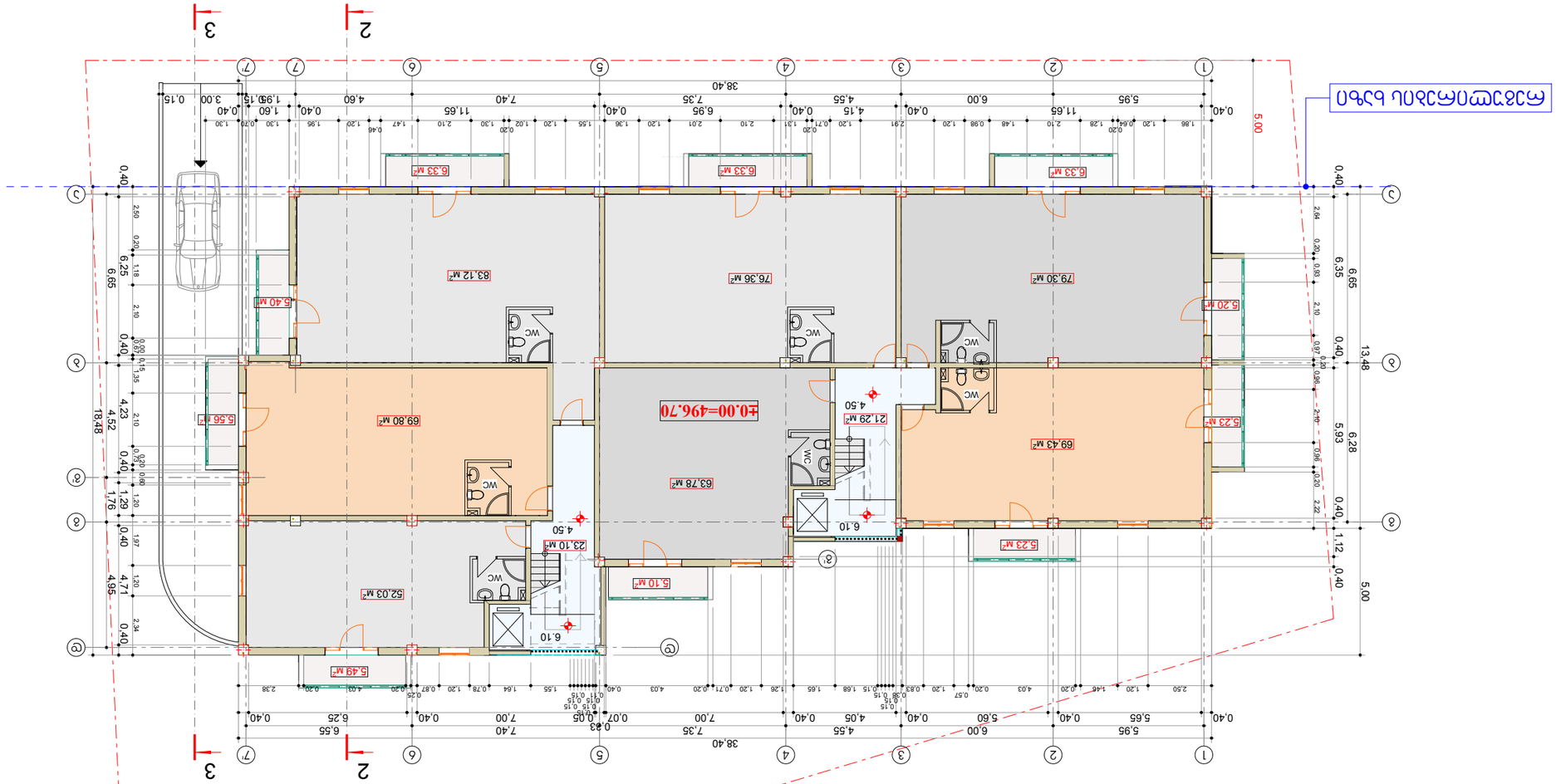

Разрез по 2-2 и 3-3

Разрезът е направен по оста на стълбището и показва етажната височина, нивата на пода и тавана, както и конструкцията на покрива.

Проект:	Жилищна сграда
Възложител:	Петър Димитров Георгиев
Адрес на имота:	гр. Бургас, ул. „Цар Симеон Велики“ № 12, УПИ XXXIV-4247, кв. 426 по ПУП-ПРЗ на гр. Бургас, одобрен със Заповед № РД-18-1234/15.06.2018 г.
Мащаб:	1:100
Дата:	12.05.2026 г.

Проектант:
инж. Мария Стефанова Колева
рег. № 01012010642
гр. Бургас, ул. „Александровска“ № 45, ет. 3
тел. 056 84 12 67
e-mail: m.koleva@arhproekt.bg

Фаза:	Работен проект
Лист №:	3
Общо листа:	4

Чертежът е изготвен в съответствие с Наредба № РД-02-20-1 от 2014 г. за съставяне на архитектурни проекти. Всички размери са в сантиметри, освен ако е посочено друго. Нивата са дадени спрямо условна нула, съответстваща на 496.70 м н.в. Конструкцията на покрива е двускатна, с наклон 30°, покрита с керемиди. Стълбищната клетка е с ширина 1.20 м, с 17 стъпала и 16 подстъпала.

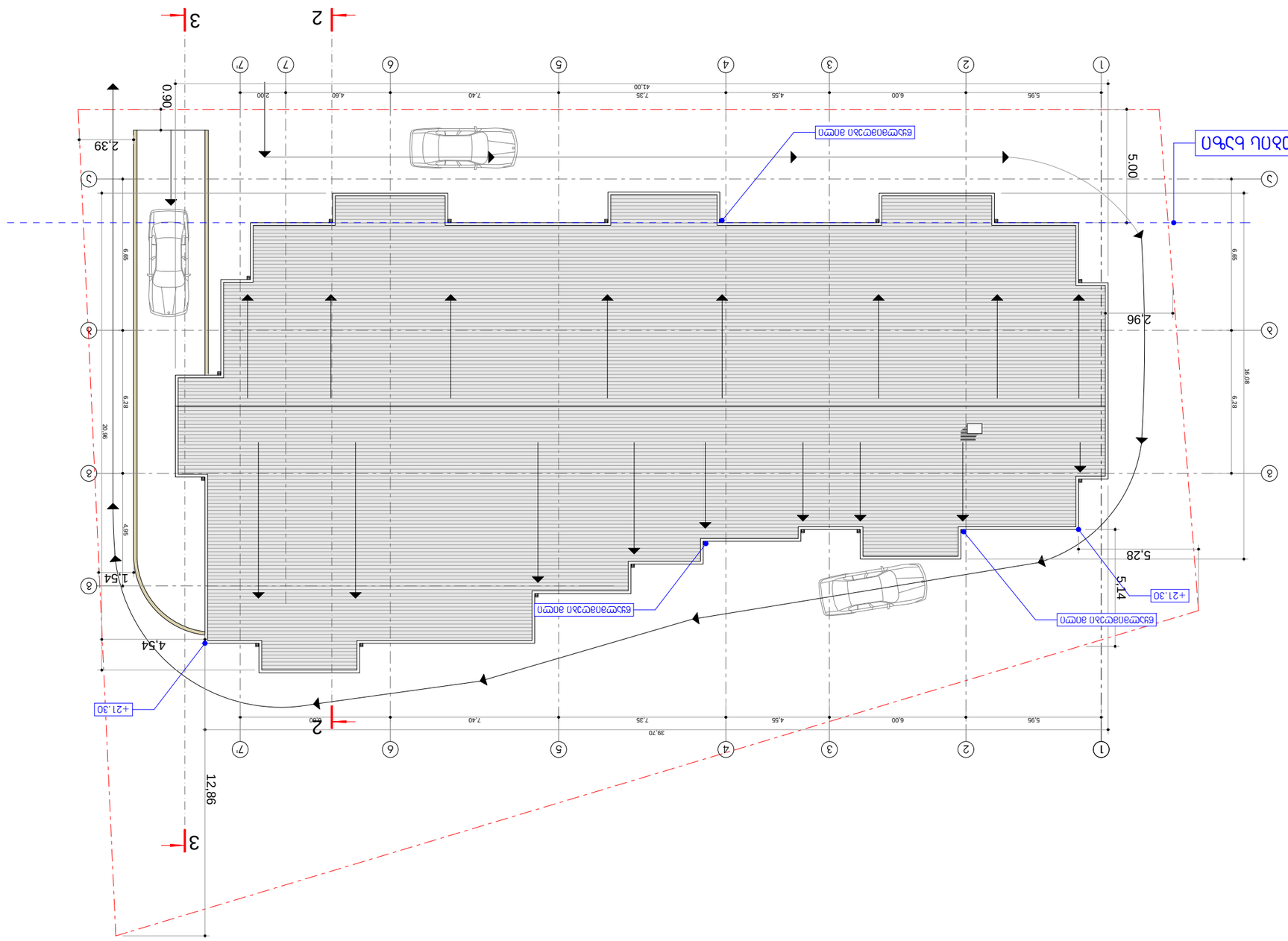

ښاروماښتمندانو باڅګو

بڼاروماښتمندانو ځای

بڼاروماښتمندانو ځای +21.30 ځمځګرښګو

ډګرمګاډګرمګو	A-3	مګمګرښګو 2014 ګ.	
		ګښګاګرښګو №	

ګاګښګرښګو:

1. ګښګرښګو
2. ځمځګمګاډګرمګو ګو ګمګرښګاډګمځګو

ګښګرښګو:

±0.00=496.70

ګمګمځګمګو ګمګرښګو ګمګرښګو

ګمګمځګمګو ګمګرښګو

ګښګرښګو:

ګمګرښګو:	ګمګمځګمګو
ګمګرښګاډګرمګو ګو ګمګرښګاډګمځګو	ګمګرښګمګو

ګمګرښګاډګرمګو ,ګاډګرمګو ګمګرښګاډګمځګو

ګ.ګمځګمګو ,ګاډګرمګو ګمګرښګاډګمځګو 12/026, ګ.3.ګ. "ګمګرښګو"-ګو ګاډګرمګاډګرمګو ګمګرښګاډګمځګو ګمګرښګو ګمګرښګاډګمځګو ګمګرښګاډګمځګو ګمګرښګاډګمځګو (ګمګرښګاډګرمګو) ګمګرښګاډګمځګو ګمګرښګاډګمځګو ګو ګمګرښګاډګمځګو).

ګو - ګمګرښګو ګاډګرمګو
ګمګرښګاډګرمګو ګو ګمګرښګاډګمځګو ګمګرښګو:
01012010642
ګمګو: 5 93 58 22 45
bako6767@yahoo.com

ګمګرښګاډګرمګو	ګاډګرمګو	ګرښګمګرښګو	ګمګرښګو
ګمګرښګاډګرمګو	ګ.ګاډګرمګو		
ګمګرښګاډګرمګو	ګ.ګاډګرمګو		
ګمګرښګاډګرمګو	ګ.ګاډګرمګو		
ګاډګرمګاډګرمګو	1:200	ګاډګرمګاډګرمګو ګاډګرمګو	
ګمګرښګو			

ګمګرښګاډګرمګو	ګمګرښګو	ګمګرښګو
ګمګرښګاډګرمګو	12	ګ-05