ԱՇՔԲՇԱՅԱՏՂ

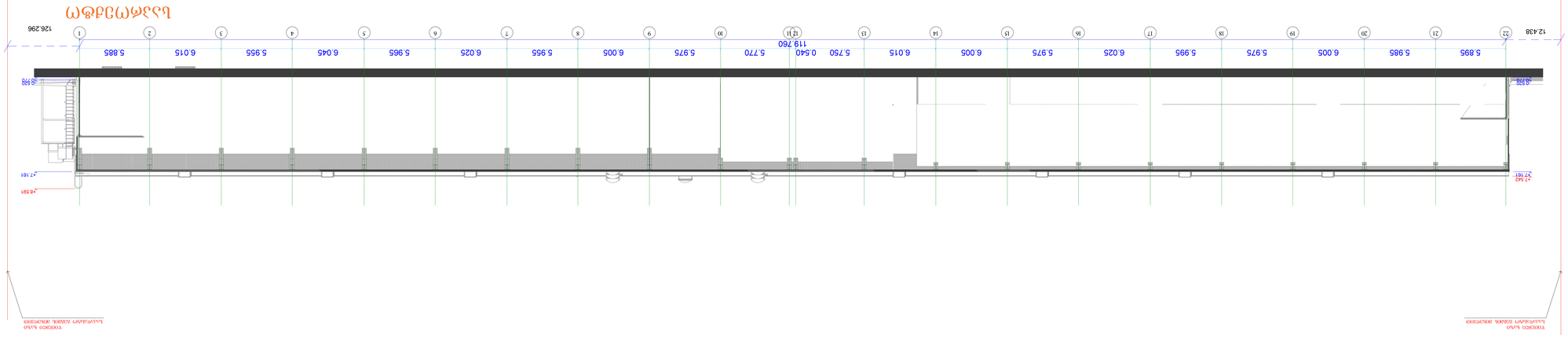

ջ.ա.	00	000	
Խմբագրող №	Ճանապարհ		
Լիցենզիա			
Ճանապարհ			
Ա-100			
Ճանապարհ 2-2			
Գլխ. ինժեներ			
Գլխ. նախագծող			
Ղեկավարող	ի. ա.		
Նախագծող	ի. ա.		
Ստուգող	ի. ա.		
Գծագրող	ի. ա.		
Ճանապարհ			
Ճանապարհ			
Ճանապարհ

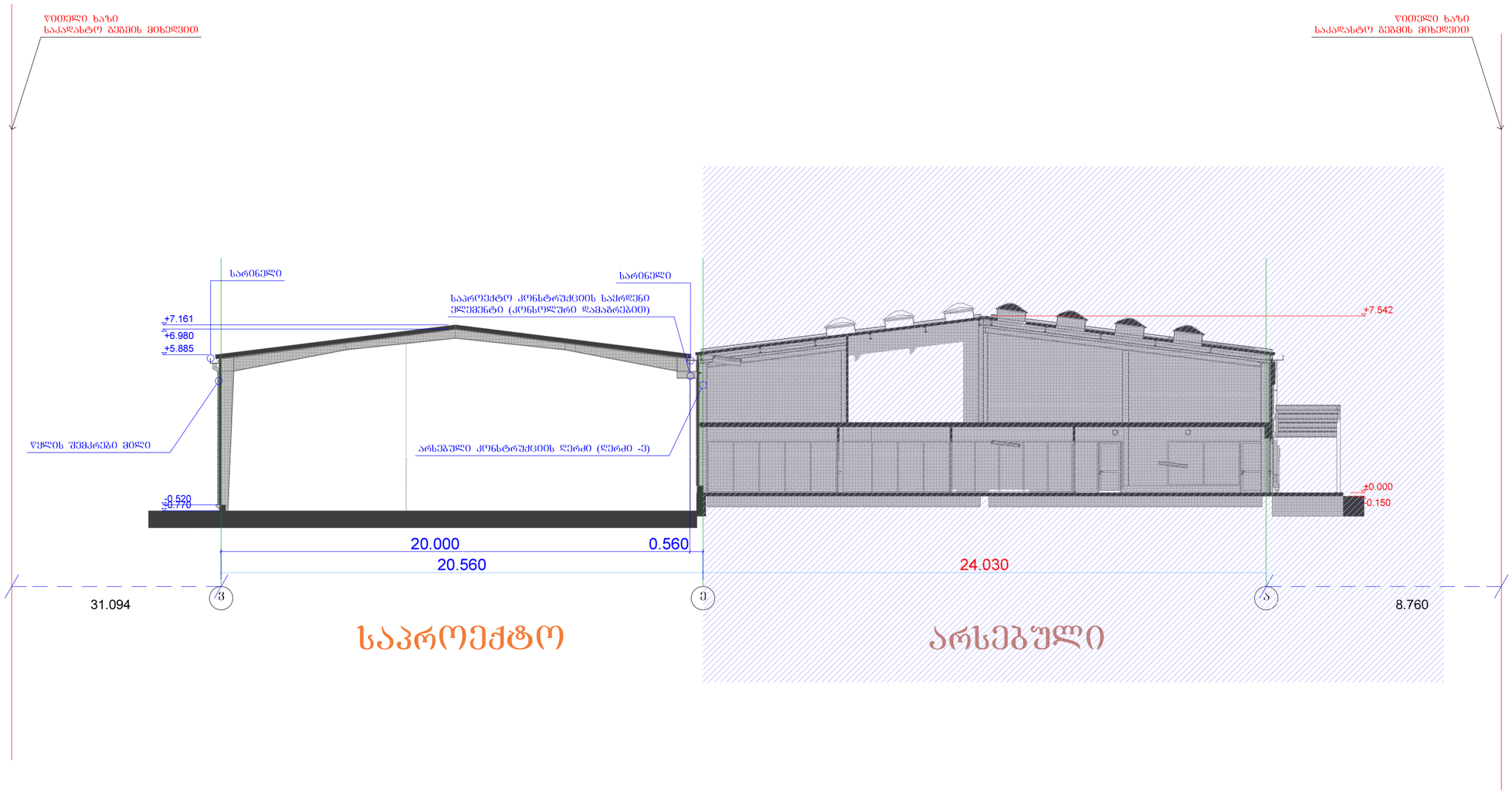

3	ᲓᲐᲙᲕᲔᲗᲐ № 0115 ᲗᲑᲘᲚᲘᲡᲘ 2015 Წ.

ᲞᲘᲠᲝᲑᲘᲗᲘ ᲐᲦᲜᲘᲨᲕᲜᲔᲑᲘ

- ᲡᲐᲖᲘᲖᲐᲪᲘᲘᲡ ᲜᲝᲛᲔᲠᲘ
- ᲬᲐᲠᲗᲘ
- ᲦᲔᲠᲫᲔᲑᲘ
- ᲢᲔᲠᲘᲢᲝᲠᲘᲘᲡ ᲡᲐᲖᲦᲕᲠᲔᲑᲘ
- ᲐᲮᲐᲚᲘ ᲙᲝᲜᲡᲢᲠᲣᲥᲪᲘᲐ
- ᲙᲝᲚᲝᲜᲐ
- ᲙᲔᲓᲔᲚᲘ
- ᲓᲘᲐᲤᲠᲐᲒᲛᲐ
- ᲛᲝᲫᲠᲐᲝᲑᲘᲡ ᲨᲔᲜᲝᲑᲐ

ᲔᲥᲡᲞᲚᲘᲙᲐᲪᲘᲐ

ᲓᲐᲛᲙᲕᲔᲗᲘ	შ.პ.ს. ᲝᲠᲔᲒᲔᲢᲐ ᲛᲝᲢᲝᲠᲡᲘ	
ᲛᲘᲡᲐᲛᲐᲠᲗᲘ	ქ. ᲑᲐᲗᲣᲛᲘ, ᲠᲝᲖᲔᲜᲘᲡ ᲣᲦᲔᲚᲔᲡᲝᲑᲘᲡ ᲮᲔᲮᲘᲐᲜᲘ 83-12,83, №5	
ᲞᲠᲝᲔᲥᲢᲘᲡ ᲡᲐᲮᲔᲚᲘ		
ᲡᲐᲬᲧᲝᲑᲘ		
ᲗᲐᲜᲐᲛᲓᲚᲝᲑᲐ	ᲒᲕᲐᲠᲘ	ᲮᲔᲚᲛᲝᲬᲔᲠᲐ
ᲓᲘᲠᲔᲥᲢᲝᲠᲘ	ს. ᲙᲐᲙᲐᲚᲐᲨᲕᲘᲚᲘ	
ᲐᲠᲥᲘᲢᲔᲥᲢᲝᲠᲘ	რ. ᲔᲡᲐᲠᲗᲘᲐ	
ᲐᲕᲢᲝᲠᲘ	რ. ᲔᲡᲐᲠᲗᲘᲐ	
ᲙᲝᲜᲡᲢᲠᲣᲥᲢᲝᲠᲘ	Თ. ᲑᲣᲡᲙᲘᲕᲐᲫᲔ	
ᲓᲐᲐᲛᲣᲨᲐᲕᲐ	რ. ᲔᲡᲐᲠᲗᲘᲐ	
შ.პ.ს. ᲑᲠᲐᲕᲘᲢᲐ	Gravita construction	
ᲛᲐᲡᲨᲢᲐᲑᲘ	ᲭᲠᲘᲚᲘ 1-1	
1:100		
ᲡᲢᲐᲓᲘᲐ	ᲤᲣᲠᲪᲚᲘᲡ №	ᲤᲣᲠᲪᲚᲔᲑᲘ
მ.პ.	00	000

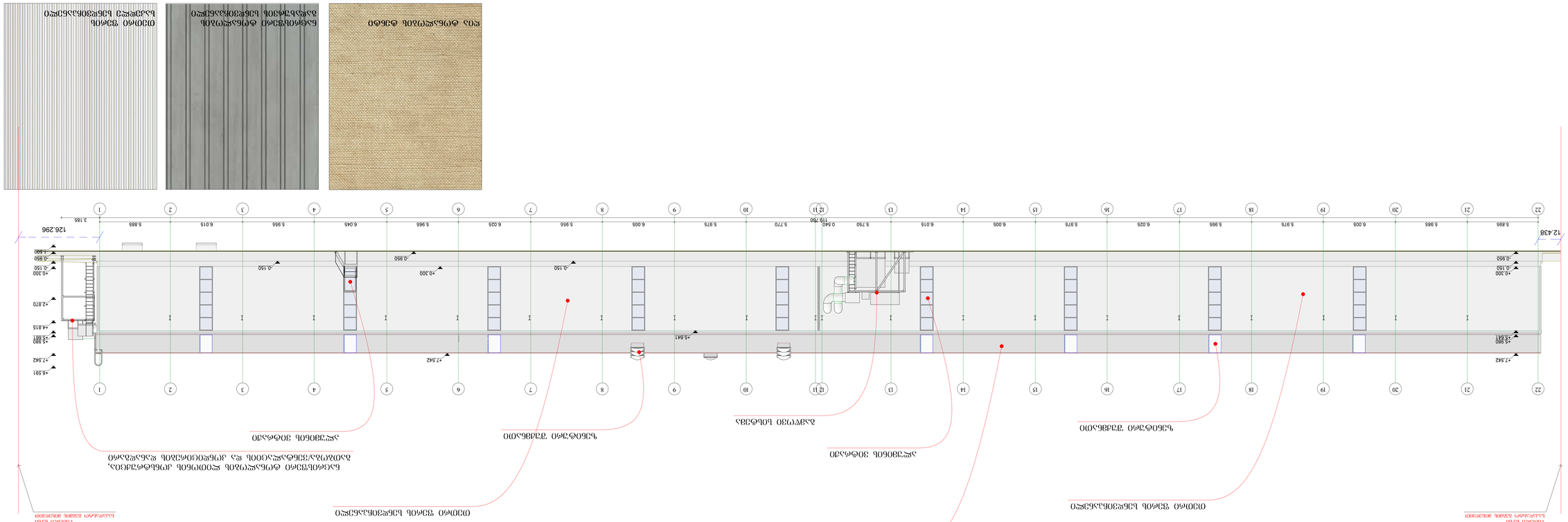
1 2 3 4 5 6 7 8 9 10 11 12 13 14 15 16 17 18 19 20 21 22
3.185
5.885 6.015 5.955 6.045 5.965 6.005 5.975 5.770 6.025 5.750 6.015 6.005 5.975 5.995 6.025 6.005 5.985 5.895
0.540
119.790
126.296
12.438
-1.400
-0.950
-0.150
+0.300
+2.820
+14.815
+15.881
+15.980
+47.542
+48.581
+45.641
-0.150
-0.950
+0.300
+15.881
+15.980
+47.542
ՕԲՏՎՔՈՑ ՅՈՅՕՅՀՀՏԱՐ
ՕՎՐՀՅՀՐՏՀՑ ՅՈՅՕՅՀՀՏԱՐ
ՕՎՐՀՅՀՐՏՀՑ ՅՈՅՕՅՀՀՏԱՐ/ՏՀՎՅՕՐՏՀՑ ՅՀՀՏՅՈՅՕՅՀՀՏԱՐ ՏՀ ՅՈՕՕՏՀՀՏՀՑՀՀՏՀՑՀՀՏՀՑ

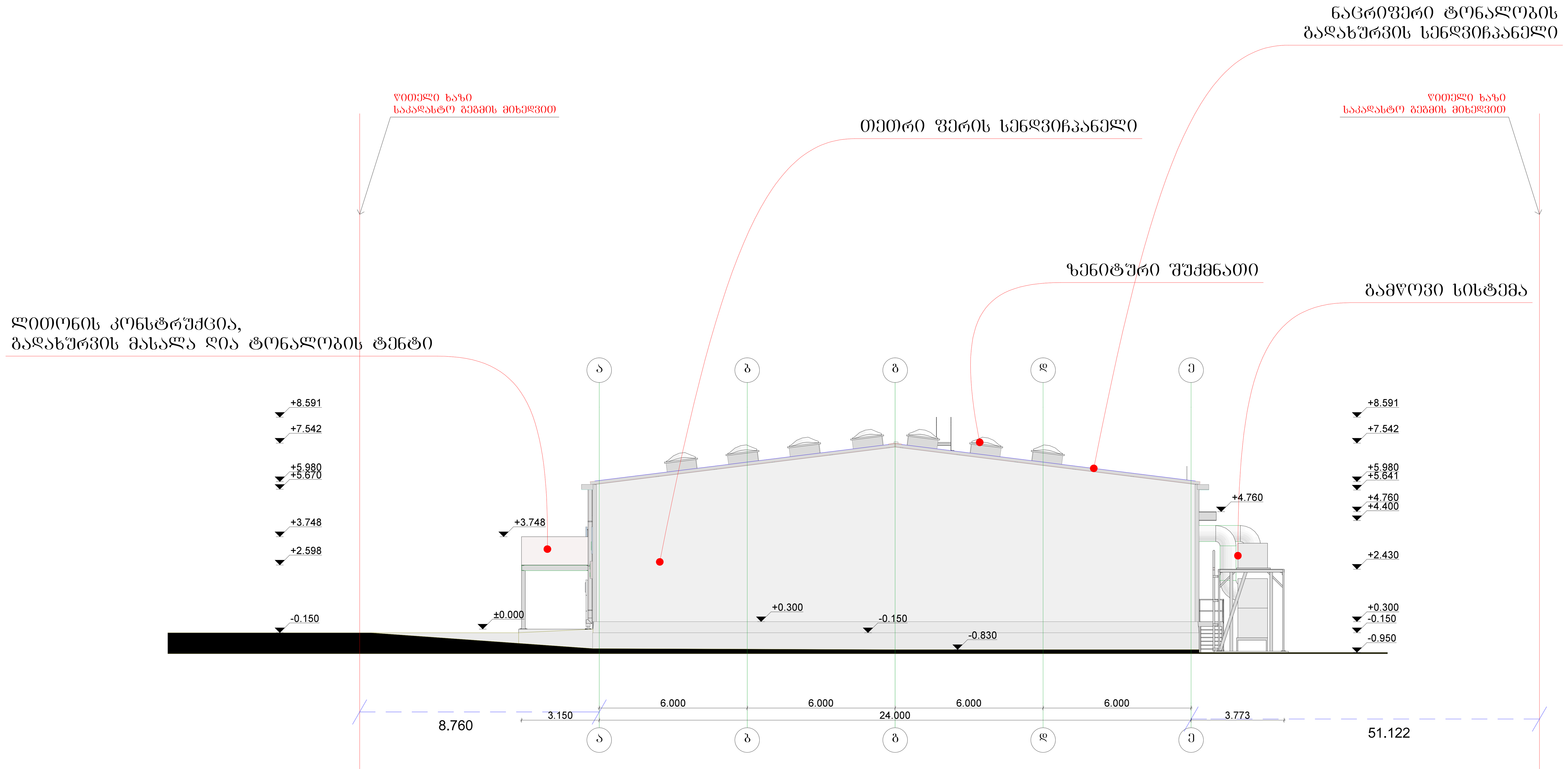





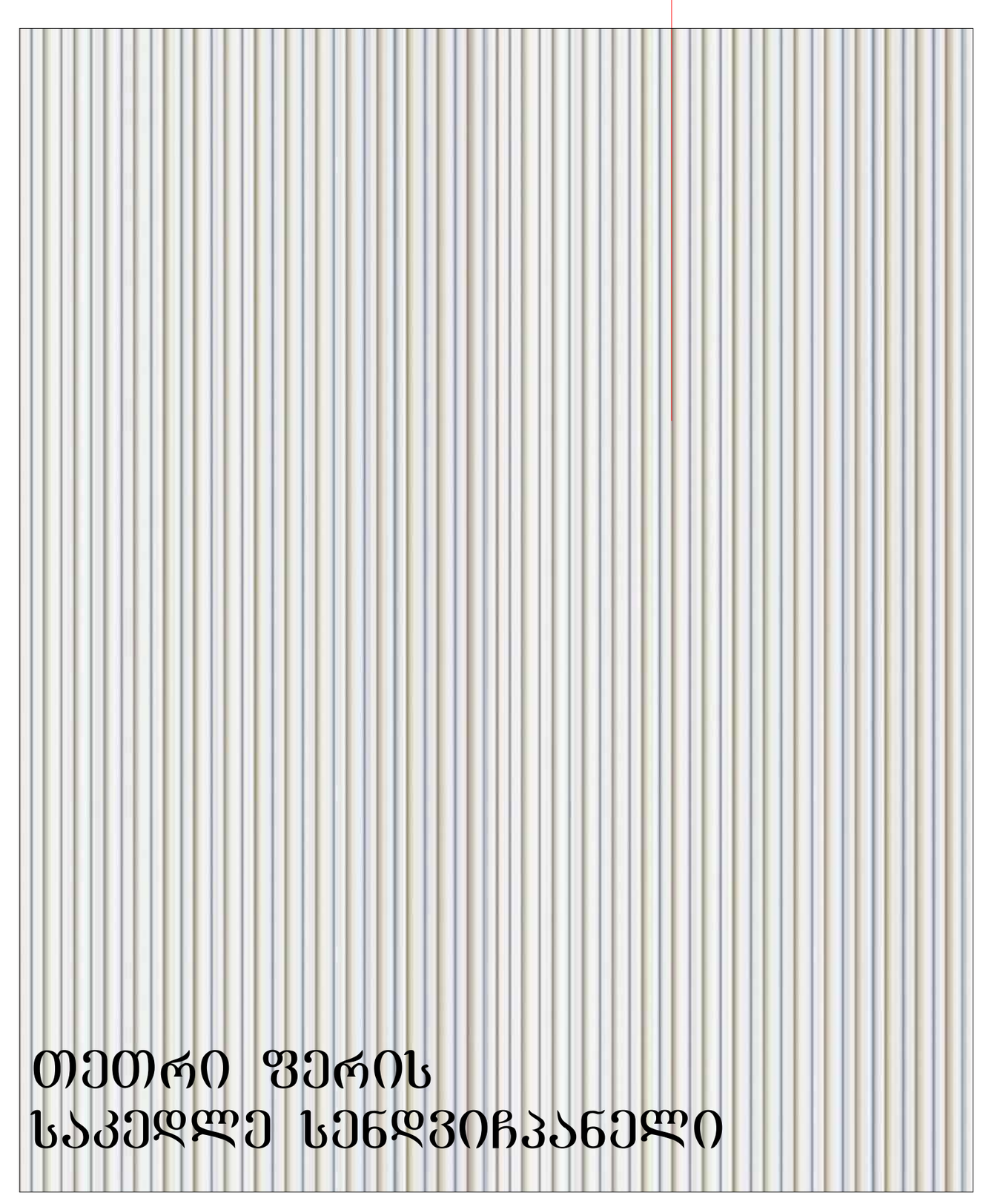

3	დაკვეთა № 0105	თბილისი 2014 წ

პირობითი აღნიშვნები

- აპლიკაციის ნომერი
- ფართი
- ღერძები
- ტერიტორიის საზღვრები
- არქიტექტურული ნიშნული
- კოლონა
- კედელი
- დიაფრაგმა
- მომიჯნავე შენობა

ექსპლიკაცია

არსებული

დამკვეთი	შ.პ.ს. თეგეტა მოტორსი
მისამართი	ქ. თბილისი, დ. აღმაშენებლის ხეივანი მე-12კმ, №5

პროექტის სახელი

BOSCH დიზელ ცენტრი

თანამდებობა	გვარი	ხელმოწერა
დირექტორი	თ. კოხოძე	
არქიტექტორი	რ. ესართია	
ავტორი	რ. ესართია	
კონსტრუქტორი	თ. ბუსკივაძე	
დაამუშავა	რ. ესართია	

თეგეტა მოტორსი TEGETA MOTORS HOLDING COMPANY

მასშტაბი	ფასადი ა-ე ღერძებს შორის	
1:100		
სტადია	ფურცლის №	ფურცლები
მ.პ.	00	000