გეგა ნიშნულზე -4.50
მ. 1:100

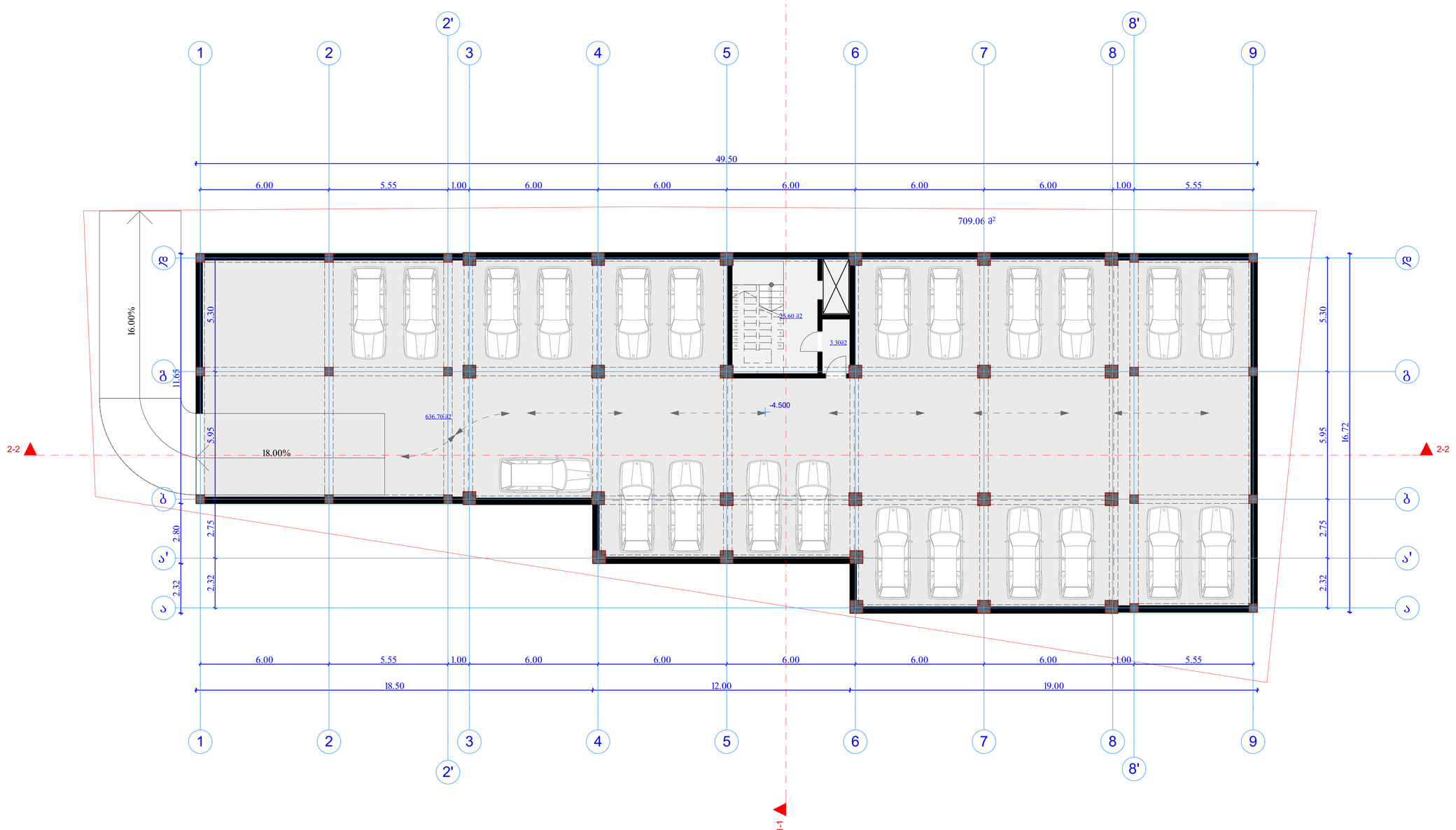

შენიშვნები

პროექტში ცვლილებები შეთანხმებული უნდა იქნეს ავტორებთან და შესაბამის საქალაქო სამსახურებთან

შ.პ.ს.
"ნიუ დეველოფმენტ გრუპ"

დამკვეთი:	კ. ადეიშვილი
ობიექტი:	პროექტის კორექტირება
მისამართი:	ქ. თბილისი, ნუცუბიძე-ვაშლიჯვრის დამაკავშირებელი გზის მიმდებარედ. ს/კ 01.14.15.001.260

არქიტექტურული ნაწილი

დირექტორი:	დ. ლობჟანიძე
არქიტექტორი:	რ. ტყემალაძე
ფურცელი:	ფურცლები:

გეგა ნიშნულზე 0.00
მ. 1:100

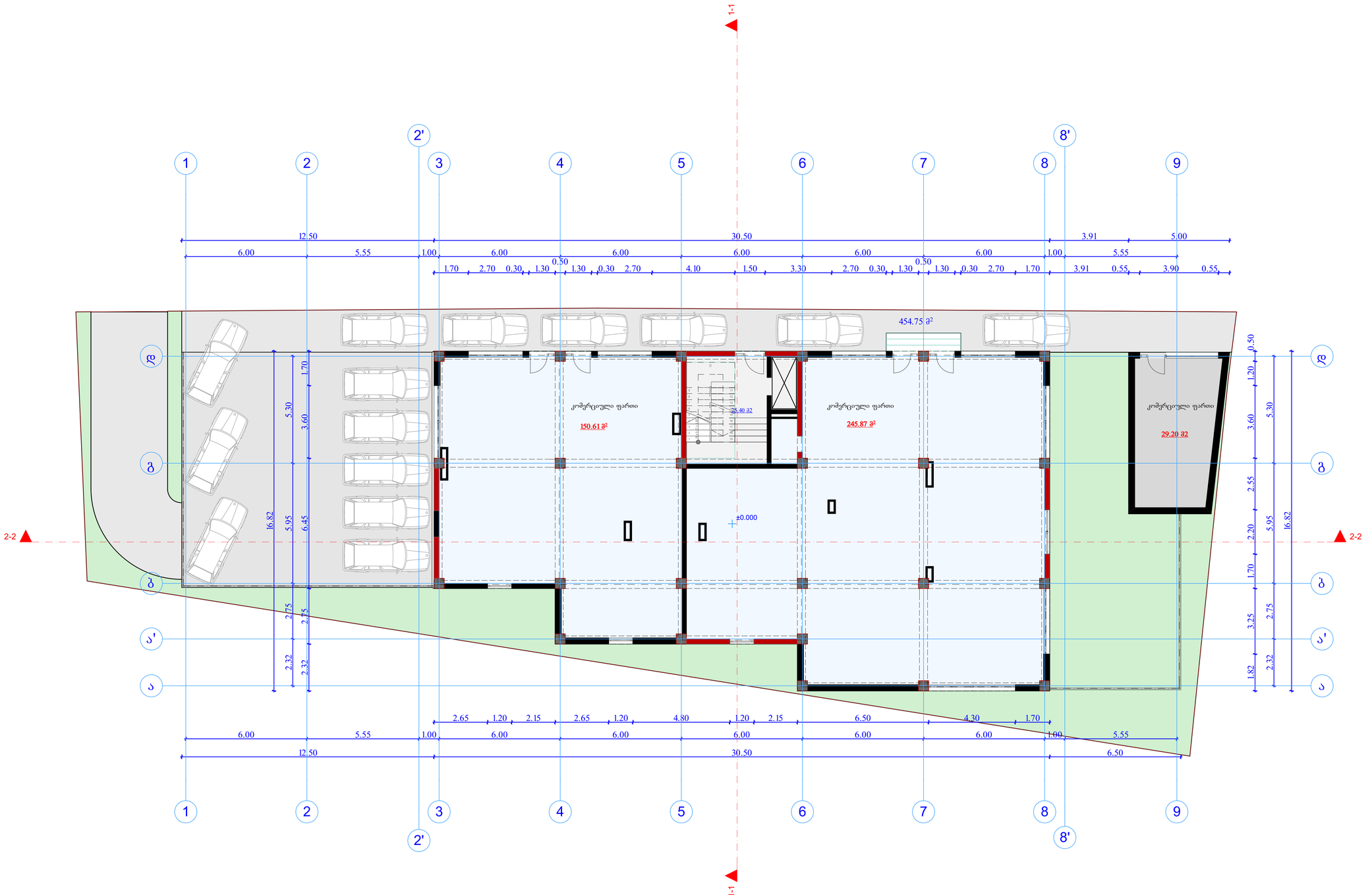

კ1-ის საანგარიშო ფართობი
შედის კ2-ში
454.75 მ²

36.35 მ2

შენიშვნები

პროექტში ცვლილებები შეთანხმებული უნდა იქნეს ავტორებთან და შესაბამის საქალაქო სამსახურებთან

შ.პ.ს.
"ნიუ დეველოფმენტ გრუპ"

დამკვეთი:	კ. ადეიშვილი
ობიექტი:	პროექტის კორექტირება
მისამართი:	ქ. თბილისი, ნუცუბიძე-ვაშლიჯვრის დამაკავშირებელი გზის მიმდებარედ. ს/კ 01.14.15.001.260

არქიტექტურული ნაწილი

დირექტორი:	დ. ლობჟანიძე
არქიტექტორი:	რ. ტყემალაძე
ფურცელი:	ფურცლები:

გეგა ნიშნულზე +4.00
მ. 1:100

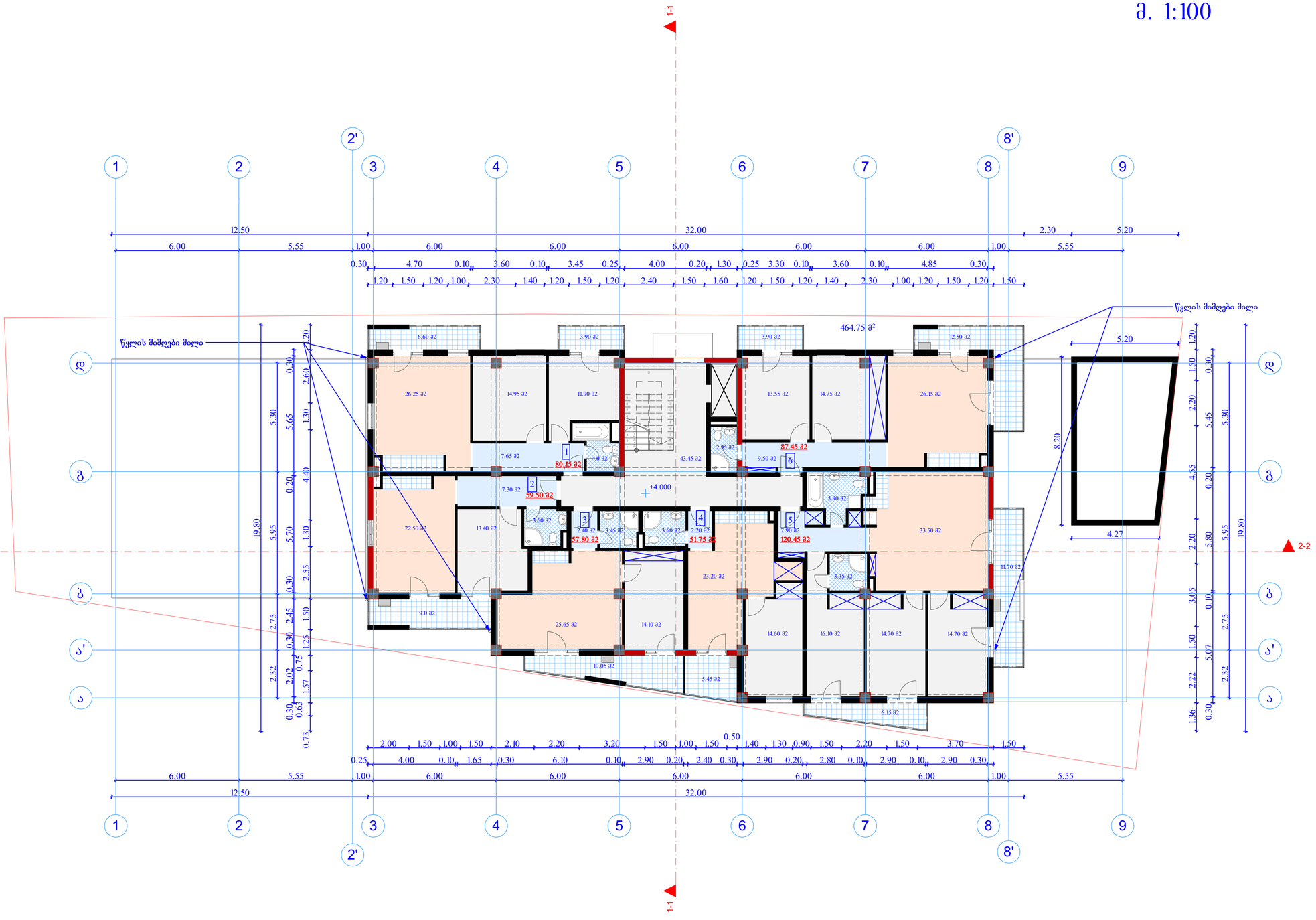

შედის კ2-ში
464.75 მ²

გათბობა-კონდიცირების დანადგარი

შენიშვნები

პროექტში ცვლილებები შეთანხმებული უნდა იქნეს ავტორებთან და შესაბამის საქალაქო სამსახურებთან

შ.პ.ს.
"ნიუ დეველოფმენტ გრუპ"

დამკვეთი:	კ. ადეიშვილი
ობიექტი:	პროექტის კორექტირება
მისამართი:	ქ. თბილისი, ნუცუბიძე-ვაშლიჯვრის დამაკავშირებელი გზის მიმდებარედ. ს/კ 01.14.15.001.260

არქიტექტურული ნაწილი

დირექტორი:	დ. ლობჟანიძე
არქიტექტორი:	რ. ტყემალაძე
ფურცელი:	ფურცლები:

გეგა ნიშნულზე +7.20
მ. 1:100

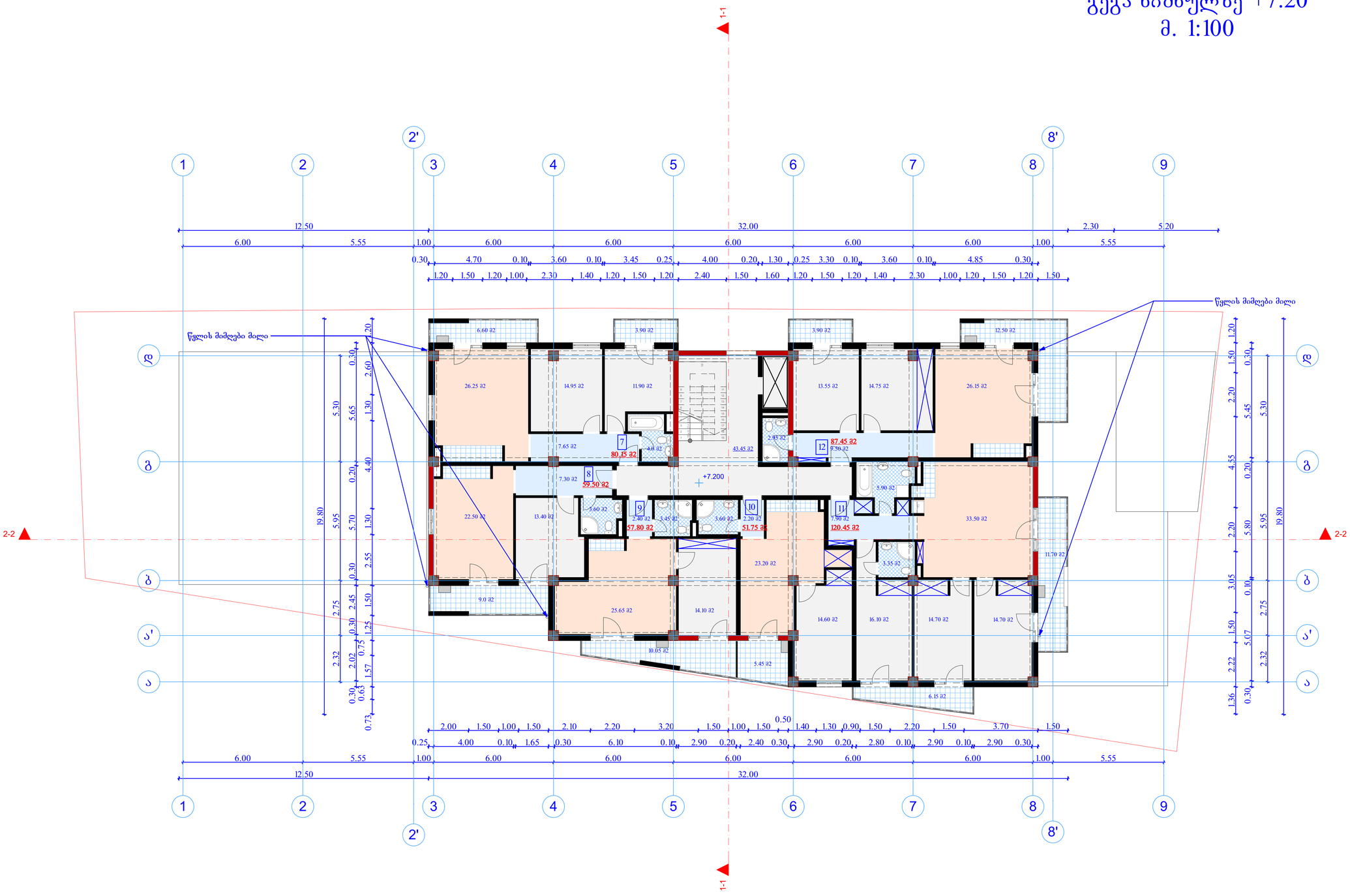

შედის კ2-ში
464.75 მ²

გათბობა-კონდიცირების დანადგარი

შენიშვნები

პროექტში ცვლილებები შეთანხმებული უნდა იქნეს ავტორებთან და შესაბამის საქალაქო სამსახურებთან

შ.პ.ს.
"ნიუ დეველოფმენტ გრუპ"

დამკვეთი:	კ. ადეიშვილი
ობიექტი:	პროექტის კორექტირება
მისამართი:	ქ. თბილისი, ნუცუბიძე-ვაშლიჯვრის დამაკავშირებელი გზის მიმდებარედ. ს/კ 01.14.15.001.260

არქიტექტურული ნაწილი

დირექტორი:	დ. ლობჟანიძე
არქიტექტორი:	რ. ტყემალაძე
ფურცელი:	ფურცლები:

გეგა ნიშნულზე +10.40
მ. 1:100

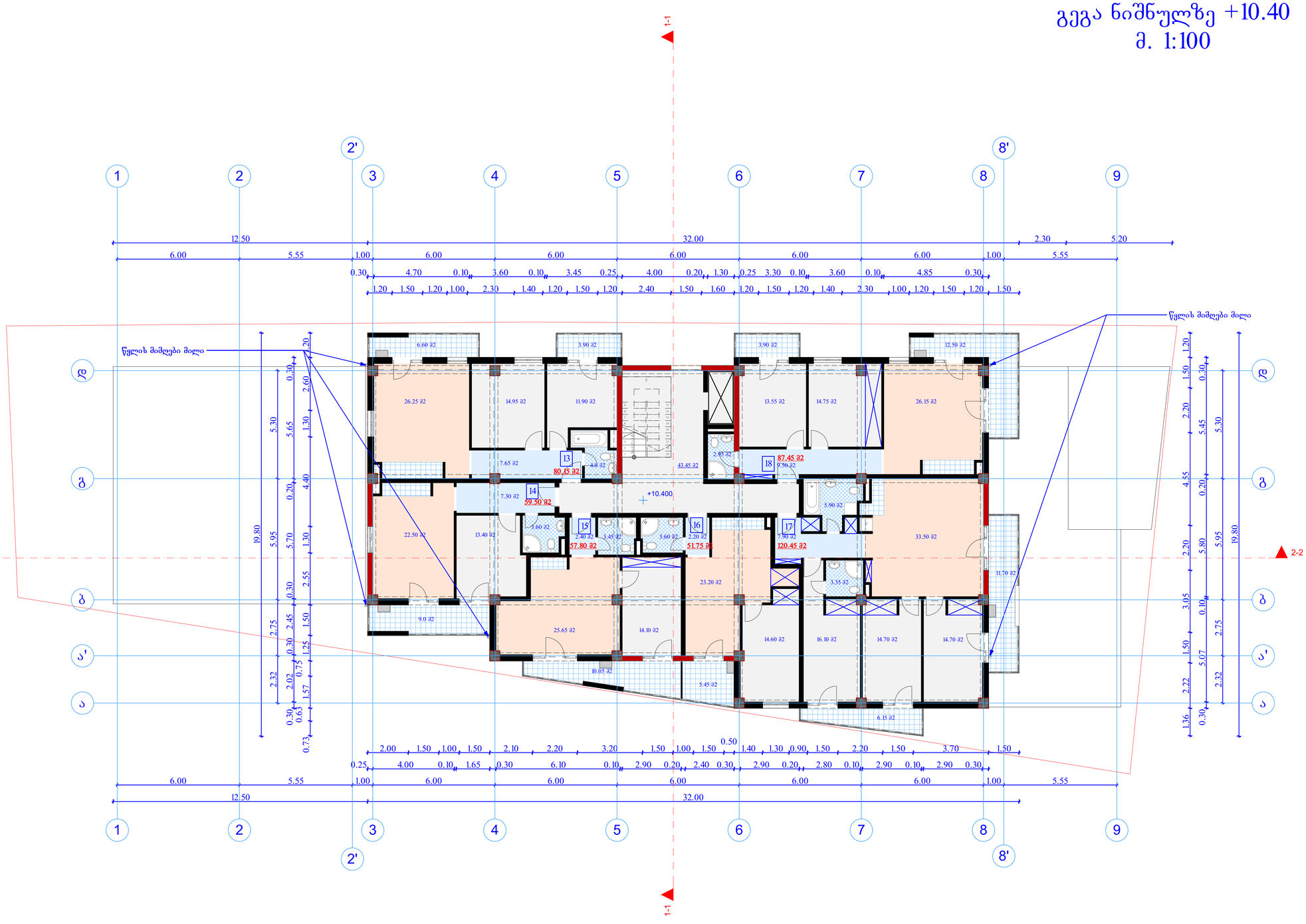

შენობის კ2-ში
464.75 მ²

გათბობა-კონდიცირების დანადგარი

შენიშვნები

პროექტში ცვლილებები შეთანხმებული უნდა იქნეს ავტორებთან და შესაბამის საქალაქო სამსახურებთან

შ.პ.ს.
"ნიუ დეველოფმენტ გრუპ"

დამკვეთი:	კ. ადეიშვილი
ობიექტი:	პროექტის კორექტირება
მისამართი:	ქ. თბილისი, ნუცუბიძე-ვაშლიჯვრის დამაკავშირებელი გზის მიმდებარედ. ს/კ 01.14.15.001.260

არქიტექტურული ნაწილი

დირექტორი:	დ. ლობჟანიძე
არქიტექტორი:	რ. ტყემალაძე
ფურცელი:	ფურცლები:

გეგა ნიშნულზე +13.60
მ. 1:100

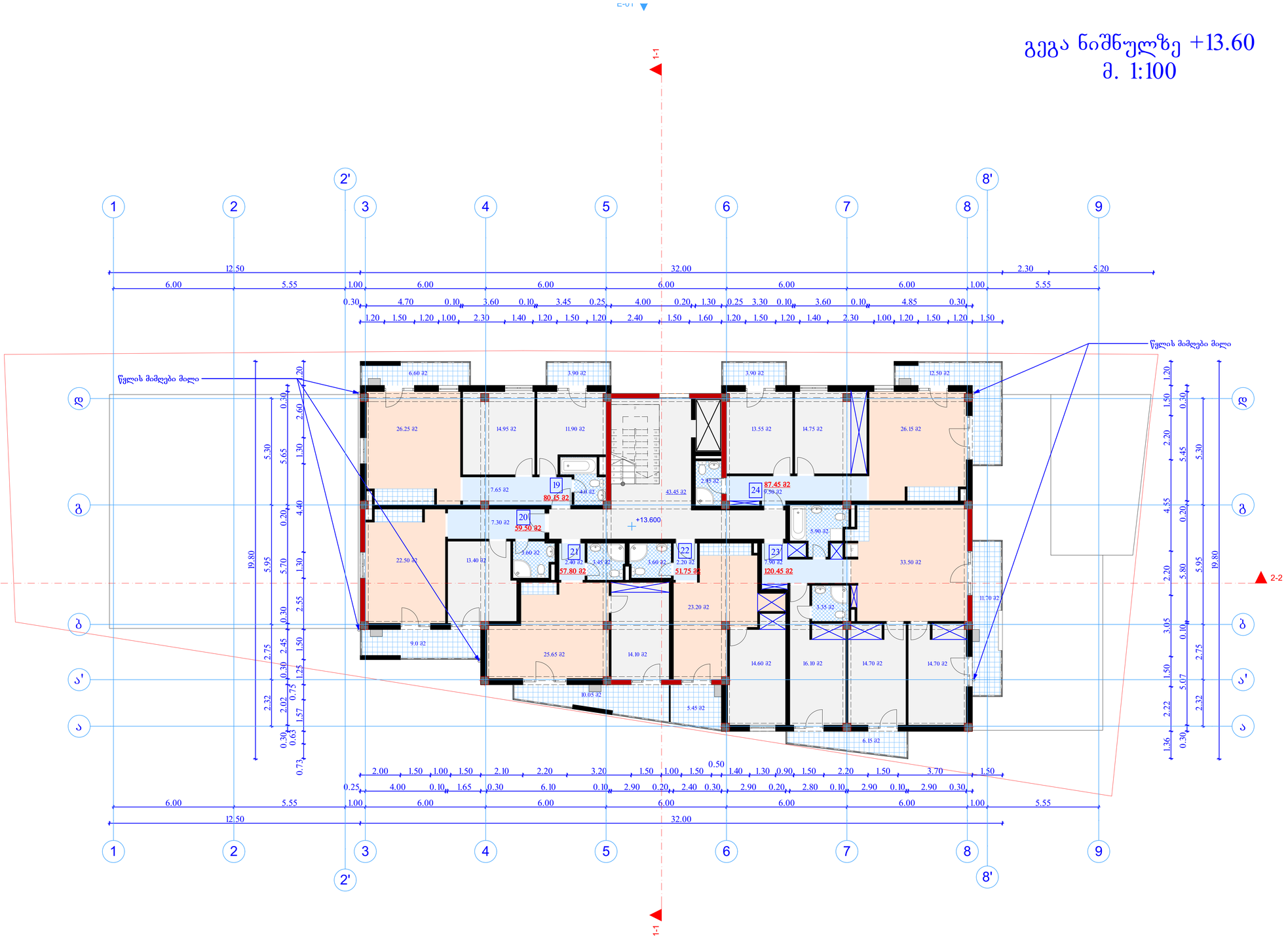

შედის კ2-ში
464.75 მ²

გათბობა-კონდიცირების დანადგარი

შენიშვნები

პროექტში ცვლილებები შეთანხმებული უნდა იქნეს ავტორებთან და შესაბამის საქალაქო სამსახურებთან

შ.პ.ს.
"ნიუ დეველოფმენტ გრუპ"

დამკვეთი:	კ. ადეიშვილი
ობიექტი:	პროექტის კორექტირება
მისამართი:	ქ. თბილისი, ნუცუბიძე-ვაშლიჯვრის დამაკავშირებელი გზის მიმდებარედ. ს/კ 01.14.15.001.260

არქიტექტურული ნაწილი

დირექტორი:	დ. ლობჟანიძე
არქიტექტორი:	რ. ტყემალაძე
ფურცელი:	ფურცლები:

გეგა ნიშნულზე +16.80
მ. 1:100

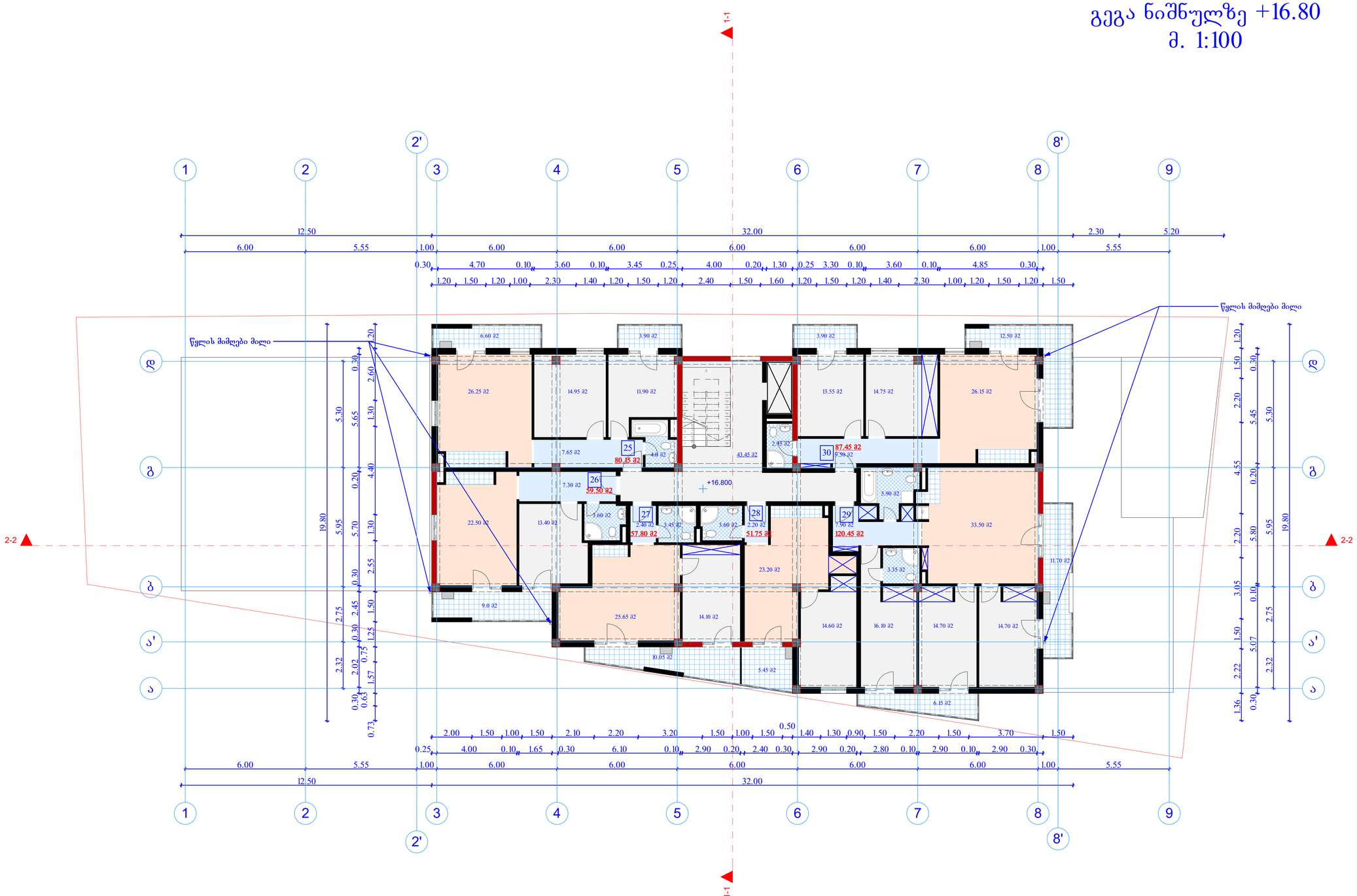

შედის კ2-ში
464.75 მ²

გათბობა-კონდიცირების დანადგარი

შენიშვნები

პროექტში ცვლილებები შეთანხმებული უნდა იქნეს ავტორებთან და შესაბამის საქალაქო სამსახურებთან

შ.პ.ს.
"ნიუ დეველოფმენტ გრუპ"

დამკვეთი:	კ. ადეიშვილი
ობიექტი:	პროექტის კორექტირება
მისამართი:	ქ. თბილისი, ნუცუბიძე-ვაშლიჯვრის დამაკავშირებელი გზის მიმდებარედ. ს/კ 01.14.15.001.260

არქიტექტურული ნაწილი

დირექტორი:	დ. ლობჟანიძე
არქიტექტორი:	რ. ტყემალაძე
ფურცელი:	ფურცლები:

გეგა ნიშნულზე +20.00
მ. 1:100

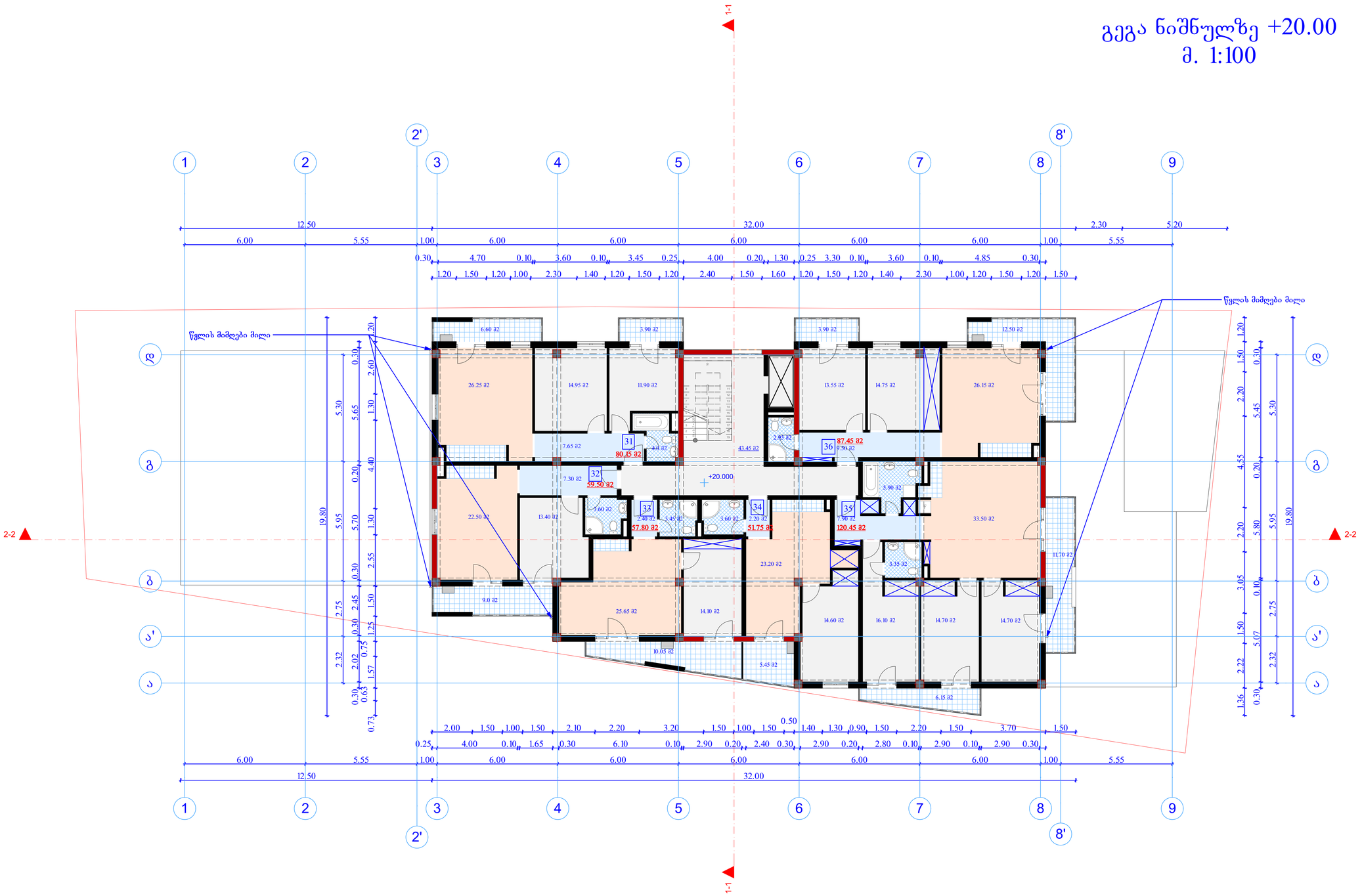

შედის კ2-ში
464.75 მ²

გათბობა-კონდიცირების დანადგარი

შენიშვნები

პროექტში ცვლილებები შეთანხმებული უნდა იქნეს ავტორებთან და შესაბამის საქალაქო სამსახურებთან

შ.პ.ს.
"ნიუ დეველოფმენტ გრუპ"

დამკვეთი:	კ. ადეიშვილი
ობიექტი:	პროექტის კორექტირება
მისამართი:	ქ. თბილისი, ნუცუბიძე-ვაშლიჯვრის დამაკავშირებელი გზის მიმდებარედ. ს/კ 01.14.15.001.260

არქიტექტურული ნაწილი

დირექტორი:	დ. ლობჟანიძე
არქიტექტორი:	რ. ტყემალაძე
ფურცელი:	ფურცლები:

გეგა ნიშნულზე +23.20
მ. 1:100

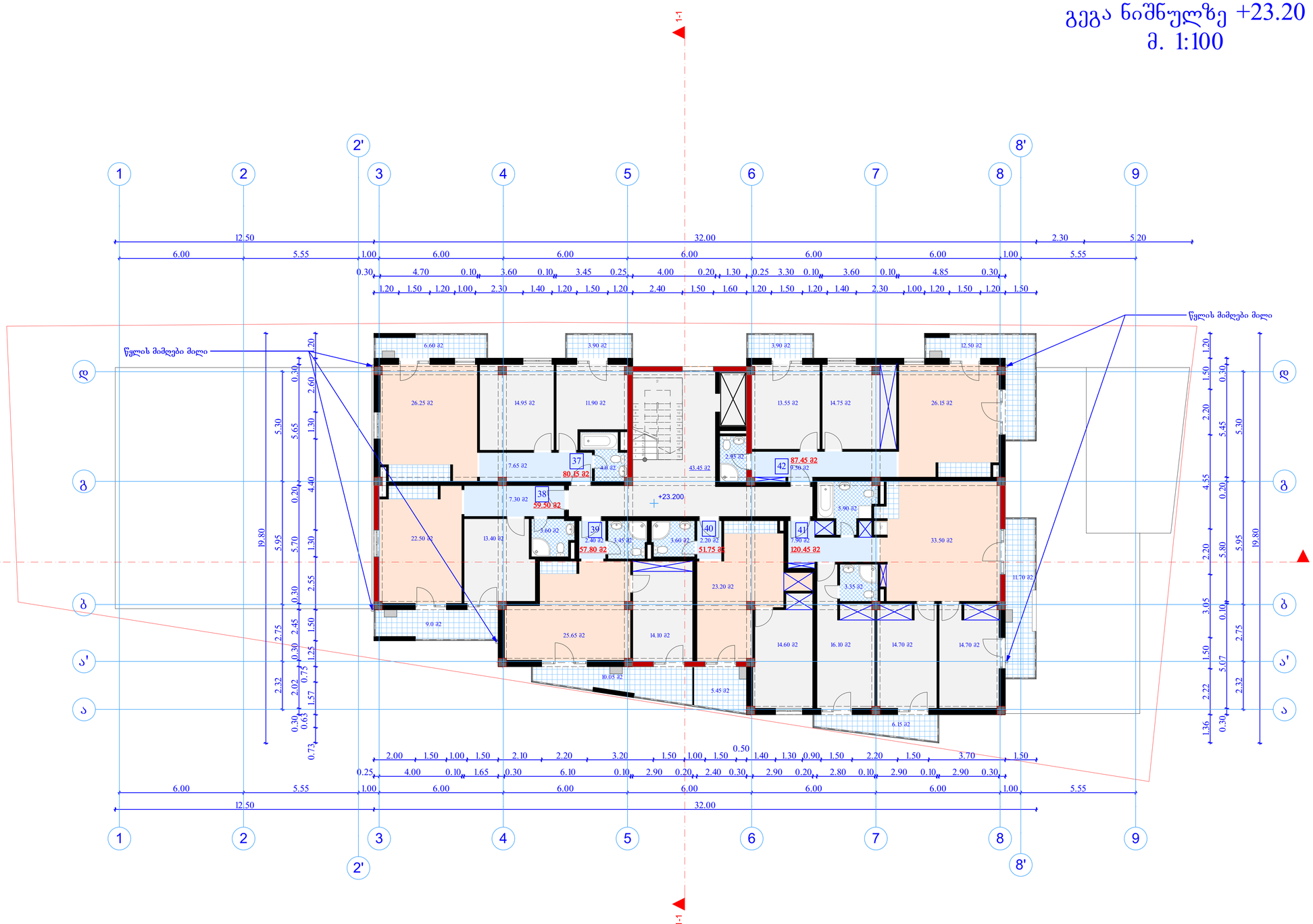

შედის კ2-ში
464.75 მ²

გათბობა-კონდიცირების დანადგარი

შენიშვნები

პროექტში ცვლილებები შეთანხმებული უნდა იქნეს ავტორებთან და შესაბამის საქალაქო სამსახურებთან

შ.პ.ს.
"ნიუ დეველოფმენტ გრუპ"

დამკვეთი:	კ. ადეიშვილი
ობიექტი:	პროექტის კორექტირება
მისამართი:	ქ. თბილისი, ნუცუბიძე-ვაშლიჯვრის დამაკავშირებელი გზის მიმდებარედ. ს/კ 01.14.15.001.260

არქიტექტურული ნაწილი

დირექტორი:	დ. ლობჟანიძე
არქიტექტორი:	რ. ტყემალაძე
ფურცელი:	ფურცლები:

გეგა ნიშნულზე +26.40
მ. 1:100

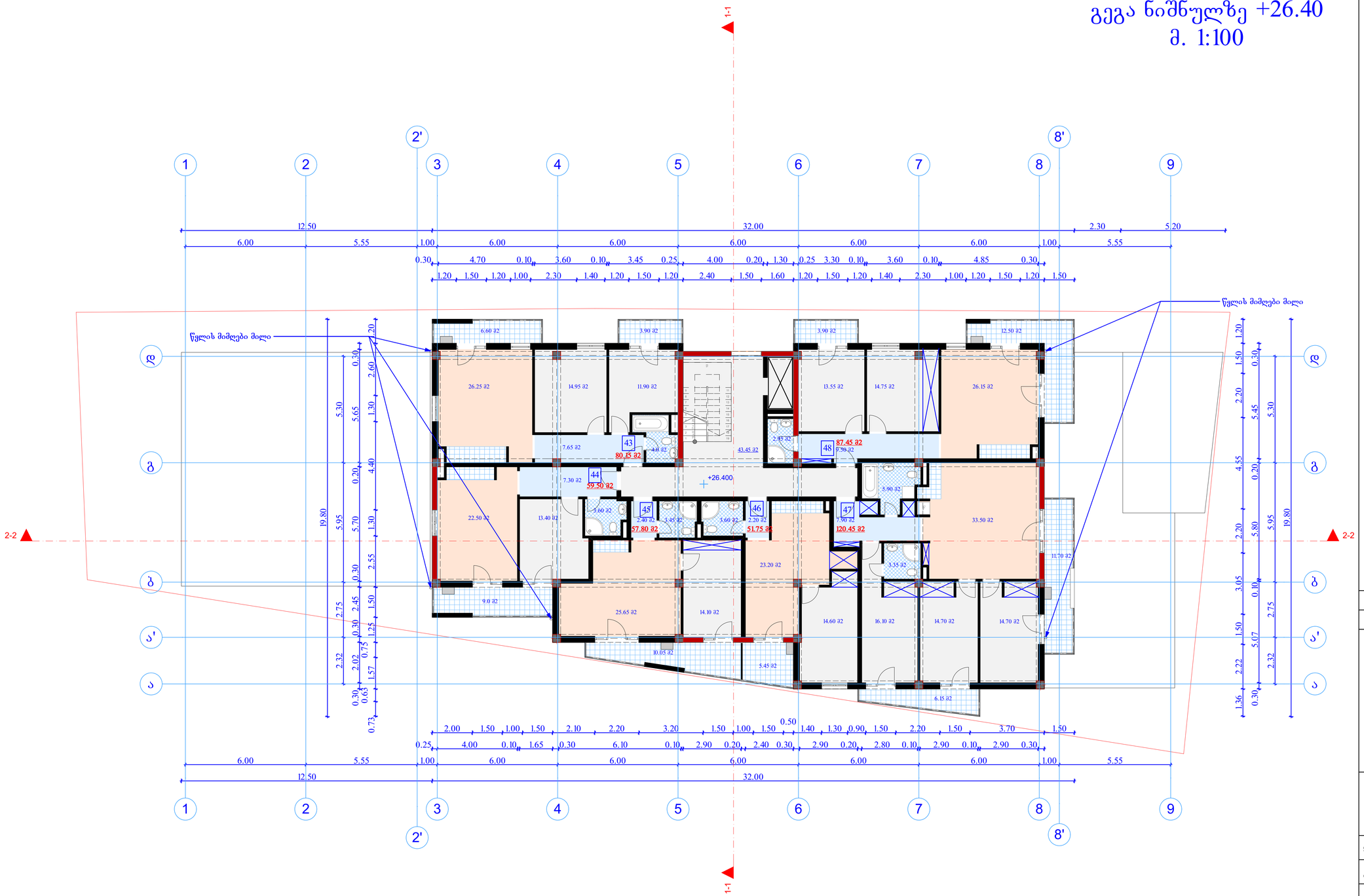

შედის კ2-ში
464.75 მ²

გათბობა-კონდიცირების დანადგარი

შენიშვნები

პროექტში ცვლილებები შეთანხმებული უნდა იქნეს ავტორებთან და შესაბამის საქალაქო სამსახურებთან

შ.პ.ს.
"ნიუ დეველოფმენტ გრუპ"

დამკვეთი:	კ. ადეიშვილი
ობიექტი:	პროექტის კორექტირება
მისამართი:	ქ. თბილისი, ნუცუბიძე-ვაშლიჯვრის დამაკავშირებელი გზის მიმდებარედ. ს/კ 01.14.15.001.260

არქიტექტურული ნაწილი

დირექტორი:	დ. ლობჟანიძე
არქიტექტორი:	რ. ტყემალაძე
ფურცელი:	ფურცლები:

გეგა ნიშნულზე +29.60
მ. 1:100

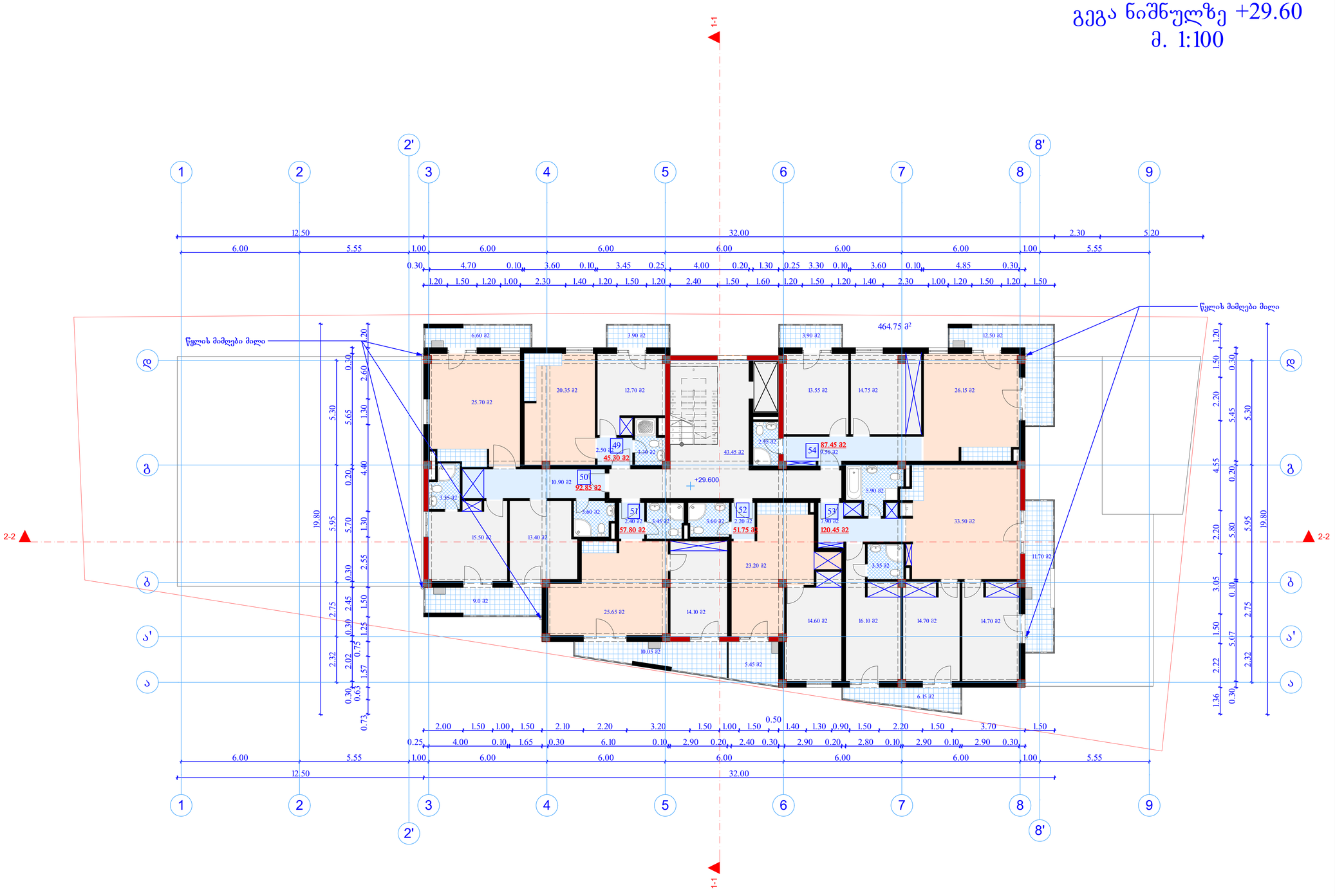

შედის კ2-ში
464.75 მ²

გათბობა-კონდიცირების დანადგარი

შენიშვნები

პროექტში ცვლილებები შეთანხმებული უნდა იქნეს ავტორებთან და შესაბამის საქალაქო სამსახურებთან

შ.პ.ს.
"ნიუ დეველოფმენტ გრუპ"

დამკვეთი:	კ. ადეიშვილი
ობიექტი:	პროექტის კორექტირება
მისამართი:	ქ. თბილისი, ნუცუბიძე-ვაშლიჯვრის დამაკავშირებელი გზის მიმდებარედ. ს/კ 01.14.15.001.260

არქიტექტურული ნაწილი

დირექტორი:	დ. ლობჟანიძე
არქიტექტორი:	რ. ტყემალაძე
ფურცელი:	ფურცლები:

გეგა ნიშნულზე +32.80
მ. 1:100

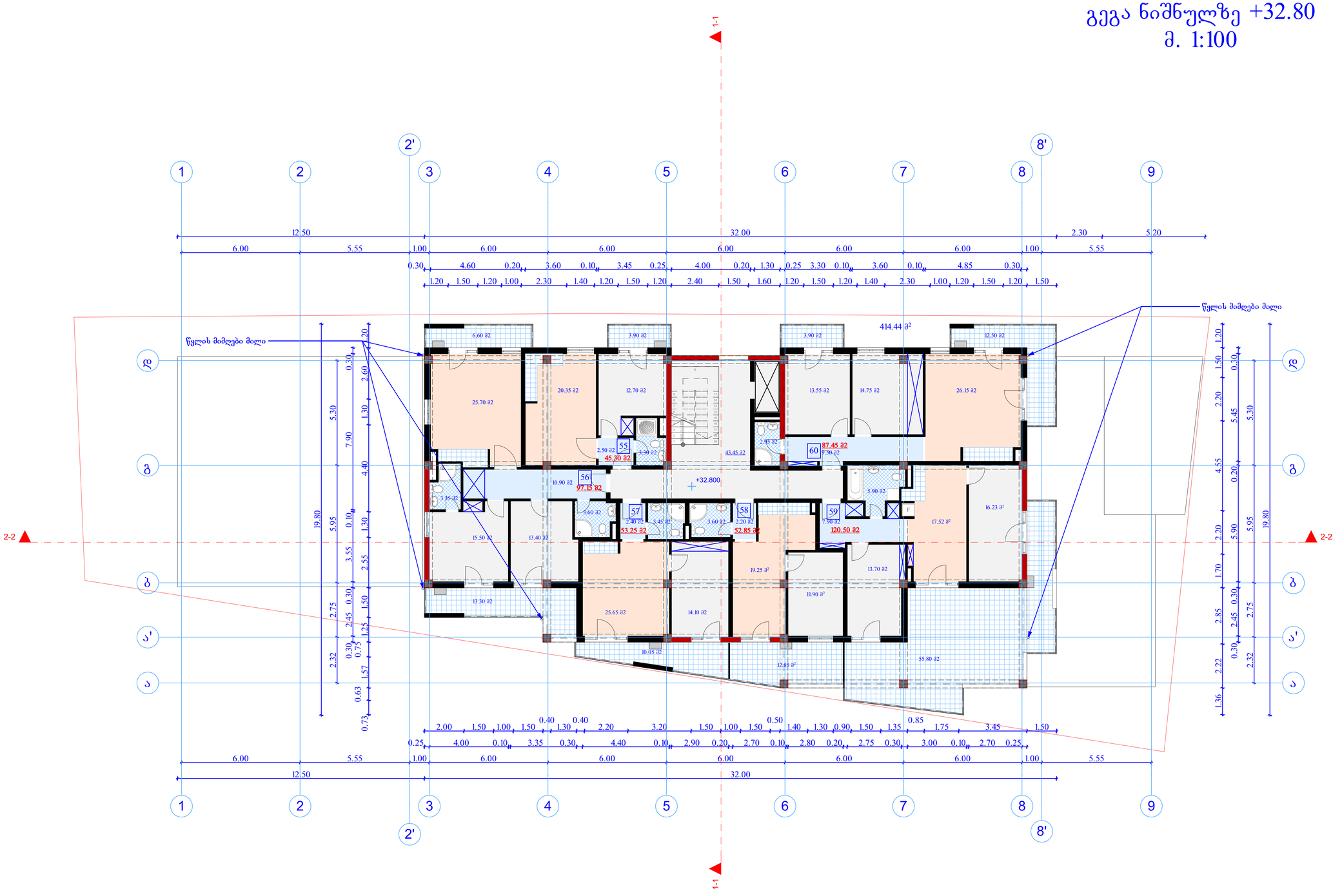

შედის კ2-ში
414.44 მ²

გათბობა-კონდიცირების დანადგარი

შენიშვნები

პროექტში ცვლილებები შეთანხმებული უნდა იქნეს ავტორებთან და შესაბამის საქალაქო სამსახურებთან

შ.პ.ს.
"ნიუ დეველოფმენტ გრუპ"

დამკვეთი:	კ. ადეიშვილი
ობიექტი:	პროექტის კორექტირება
მისამართი:	ქ. თბილისი, ნუცუბიძე-ვაშლიჯვრის დამაკავშირებელი გზის მიმდებარედ. ს/კ 01.14.15.001.260

არქიტექტურული ნაწილი

დირექტორი:	დ. ლობჟანიძე
არქიტექტორი:	რ. ტყემალაძე
ფურცელი:	ფურცლები:

გეგა ნიშნულზე +36.00
არასრული სართული
მ. 1:100

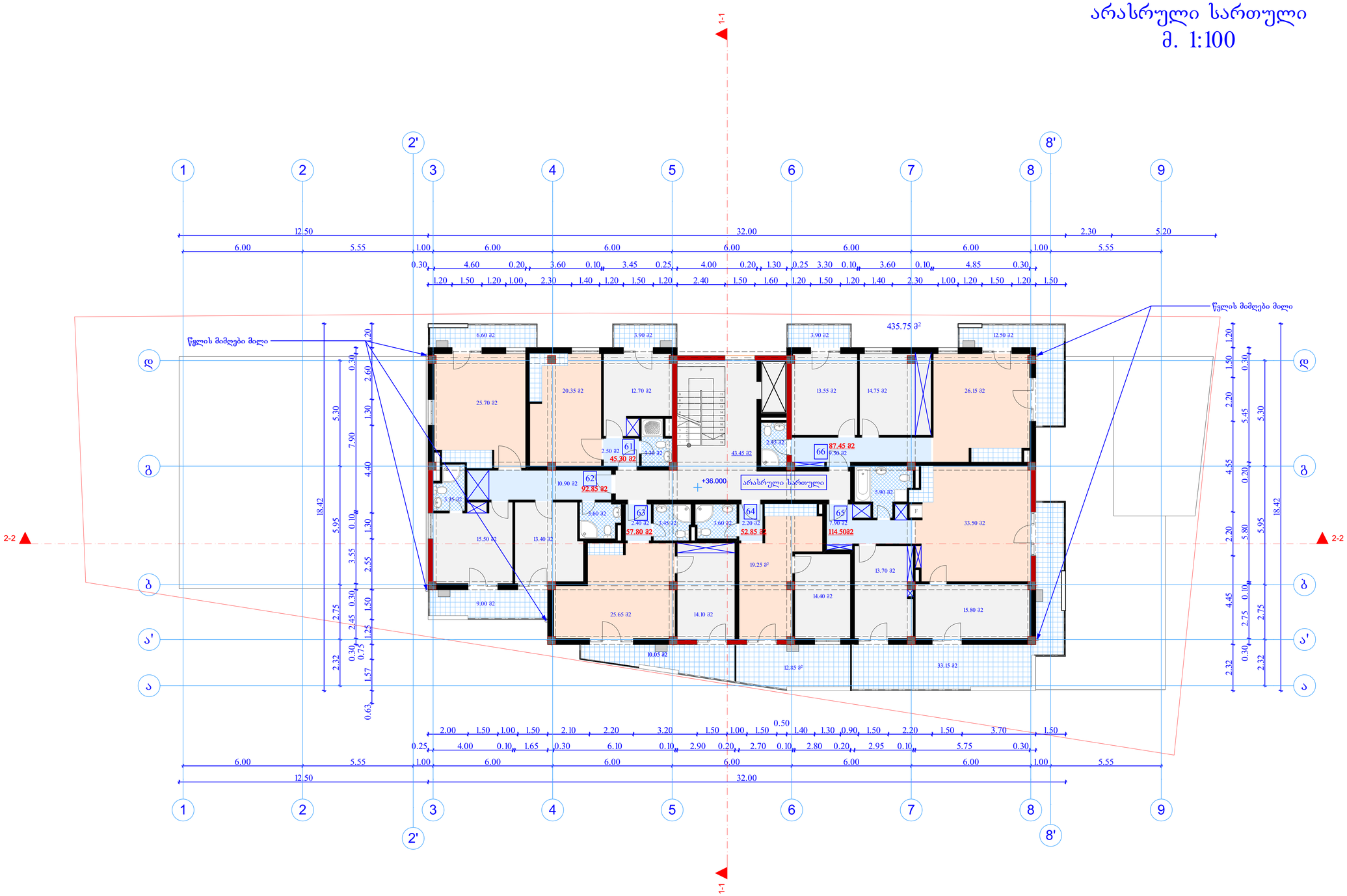

არასრული სართული
არ შედის კ2-ში
435.75 მ²

გათბობა-კონდიცირების დანადგარი

შენიშვნები

პროექტში ცვლილებები შეთანხმებული უნდა იქნეს ავტორებთან და შესაბამის საქალაქო სამსახურებთან

შ.პ.ს.
"ნიუ დეველოფმენტ გრუპ"

დამკვეთი:	კ. ადეიშვილი
ობიექტი:	პროექტის კორექტირება
მისამართი:	ქ. თბილისი, ნუცუბიძე-ვაშლიჯვრის დამაკავშირებელი გზის მიმდებარედ. ს/კ 01.14.15.001.260

არქიტექტურული ნაწილი

დირექტორი:	დ. ლობჟანიძე
არქიტექტორი:	რ. ტყემალაძე
ფურცელი:	ფურცლები:

გეგა ნიშნულზე +39.40
მ. 1:100

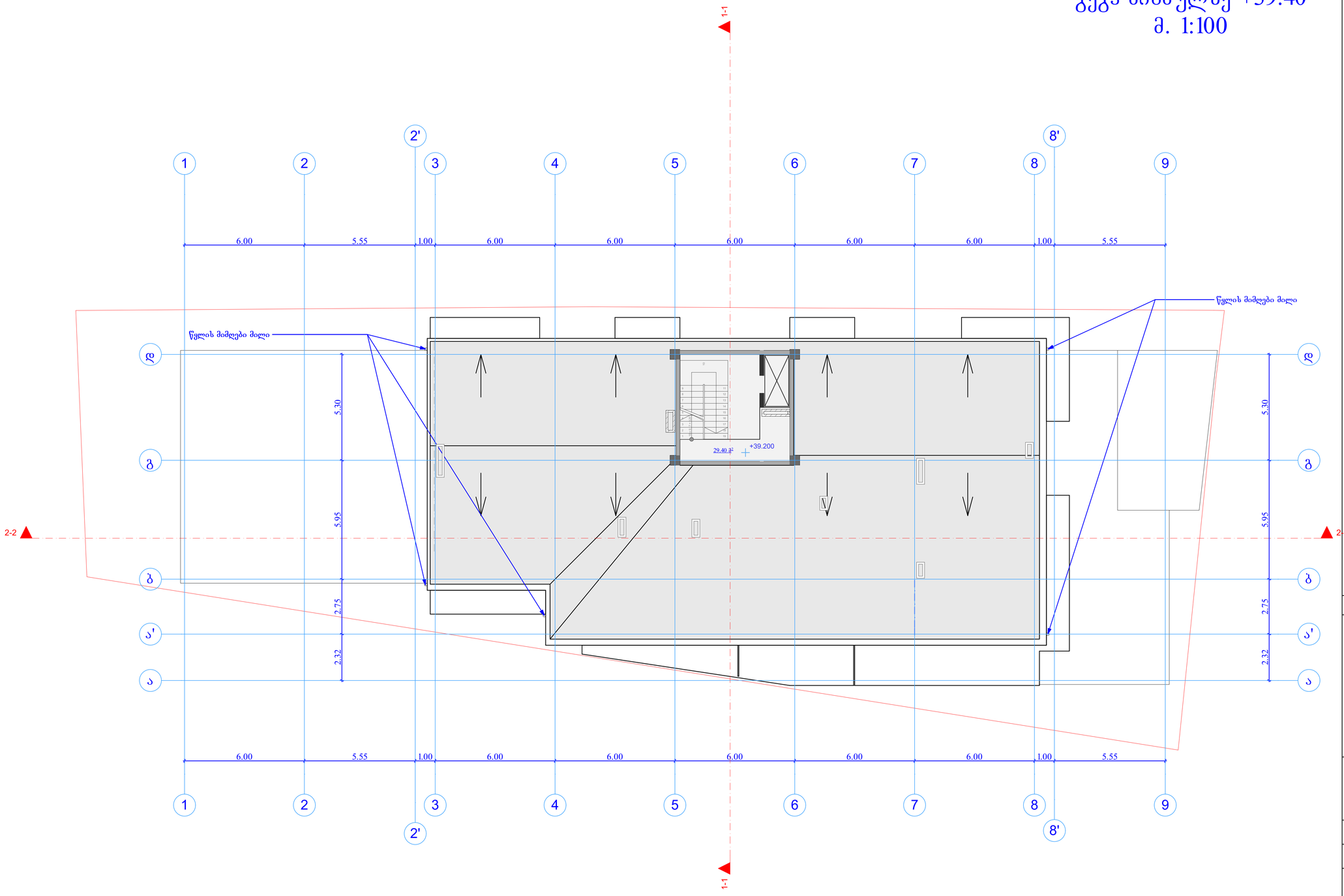

შენიშვნები

პროექტში ცვლილებები შეთანხმებული უნდა იქნეს ავტორებთან და შესაბამის საქალაქო სამსახურებთან

შ.პ.ს.
"ნიუ დეველოფმენტ გრუპ"

დამკვეთი:	კ. ადეიშვილი
ობიექტი:	პროექტის კორექტირება
მისამართი:	ქ. თბილისი, ნუცუბიძე-ვაშლივარის დამაკავშირებელი გზის მიმდებარედ. ს/კ 01.14.15.001.260

არქიტექტურული ნაწილი

დირექტორი:	დ. ლობჟანიძე
არქიტექტორი:	რ. ტყემალაძე
ფურცელი:	ფურცლები:

გადახურვის გეგმა
მ. 1:100

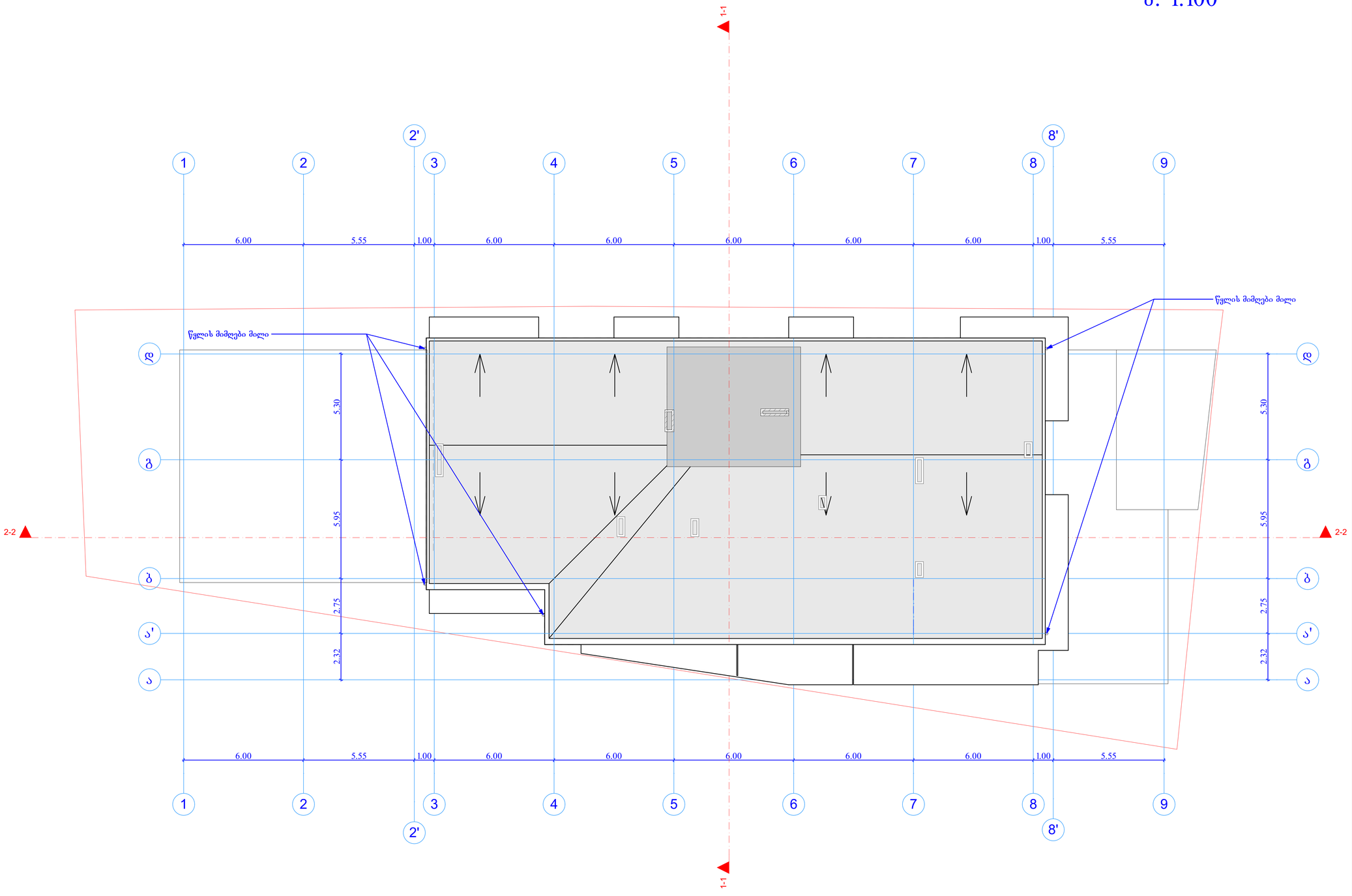

შენიშვნები

პროექტში ცვლილებები შეთანხმებული უნდა იქნეს ავტორებთან და შესაბამის საქალაქო სამსახურებთან

შ.პ.ს.
"ნიუ დეველოფმენტ გრუპ"

დამკვეთი:	კ. ადეიშვილი
ობიექტი:	პროექტის კორექტირება
მისამართი:	ქ. თბილისი, ნუცუბიძე-ვაშლიჯვრის დამაკავშირებელი გზის მიმდებარედ. ს/კ 01.14.15.001.260

არქიტექტურული ნაწილი

დირექტორი:	დ. ლობჟანიძე
არქიტექტორი:	რ. ტყემალაძე
ფურცელი:	ფურცლები: