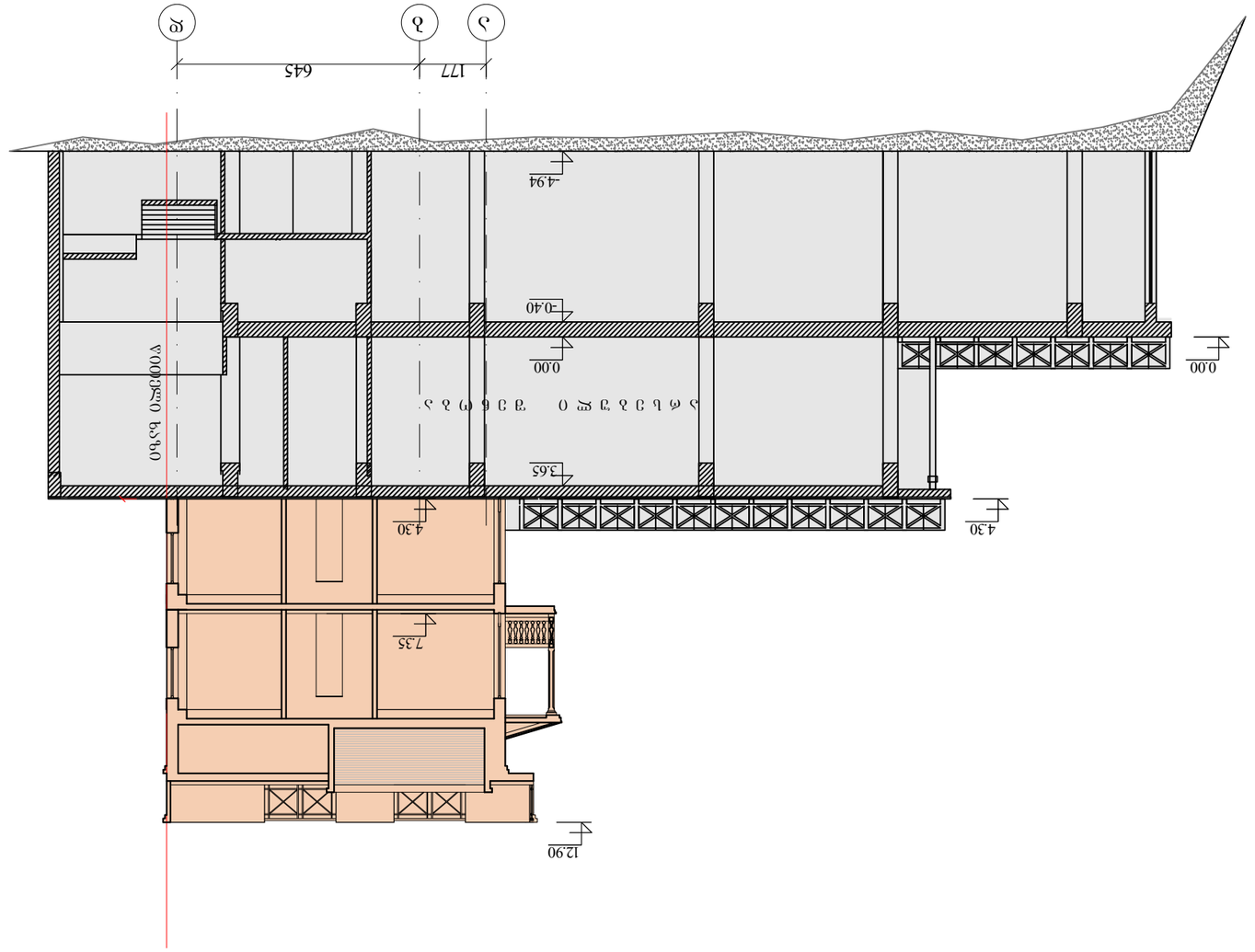

разрез 1-1 в 1:150

1. многофамилна жилищна сграда, УПИ XXIX, кв.29 по ЗРП на м.„Изгрева" гр.Бяла, общ.Бяла, обл.Варна			2015 г.
ГЛАВЕН АРХИТЕКТ: арх. Валентин Стоянов			
ГЛ.ЕКСПЕРТ ПО ЧАСТ:			
ГЛ.ИНЖ.КОНСТРУКТОР: инж. Валентин Стоянов			
ГЛ.ИНЖ.ПРОЕКТАНТ:			
ИЗПЪЛНИТЕЛ:			
ИНВЕСТИТОР:			
разрез 1-1			

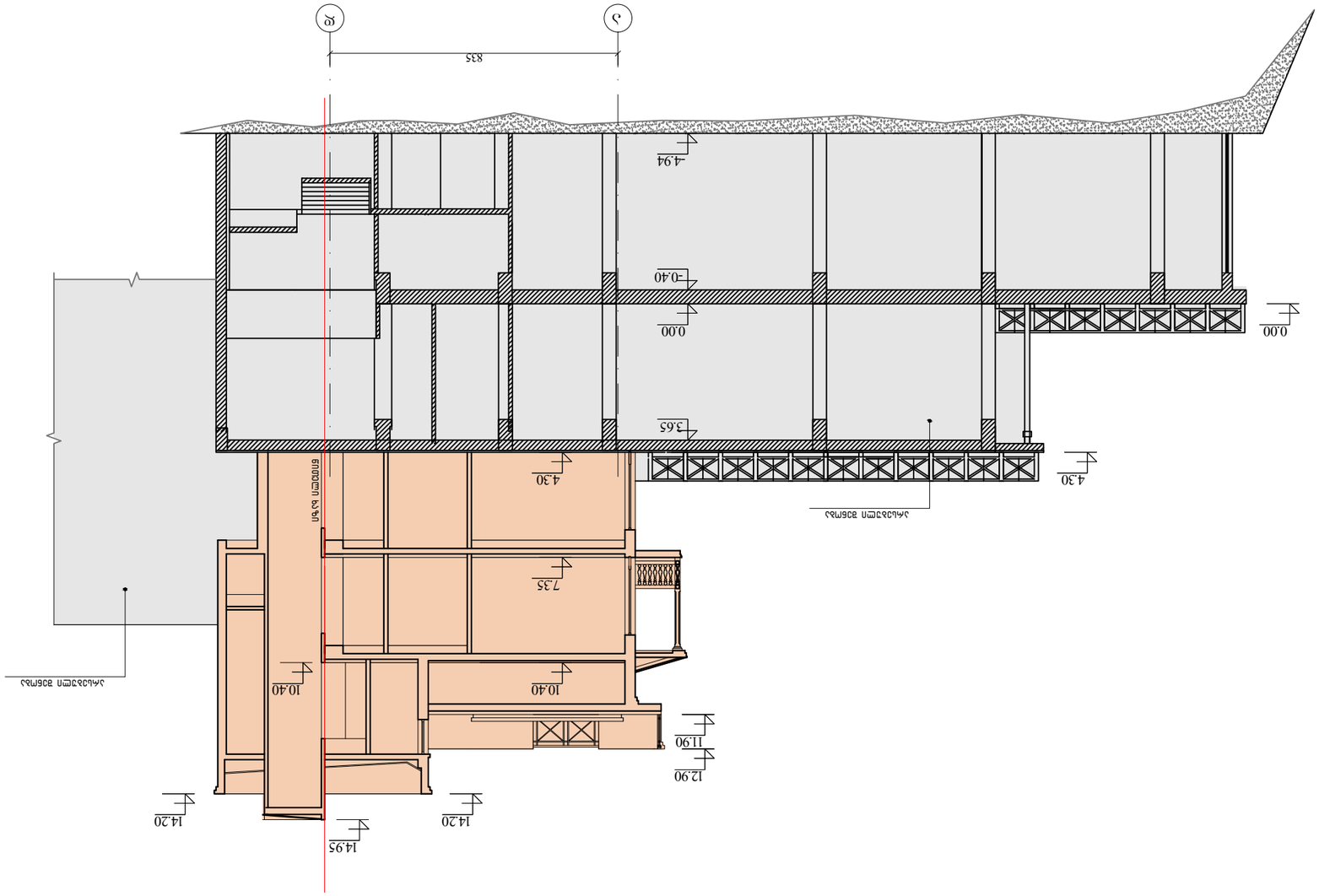

ჭრილი 2-2 მ 1:150

ქ. თბილისმი, ქ. ნამაგლის ბამზირზე, №25 ფ №29 სანლებს შორის ერსებულ სასტუმრო „ქველი თბილისის" ერსებულ ფერობაზე ფაშერების ეროექტი				შპს „სივრცე"		2015 ნ.
				ფურცლის №:	ნაოფენ.	ბასშტ.	ფაკა. №:
ფირექტორი	თ. ბოცირიძე			2-		1:200	
არ.მთ.არქიტექტ.	3. სიმონიე						
არქიტექტორი	3. სიმონიე			ჭრილი 2-2			

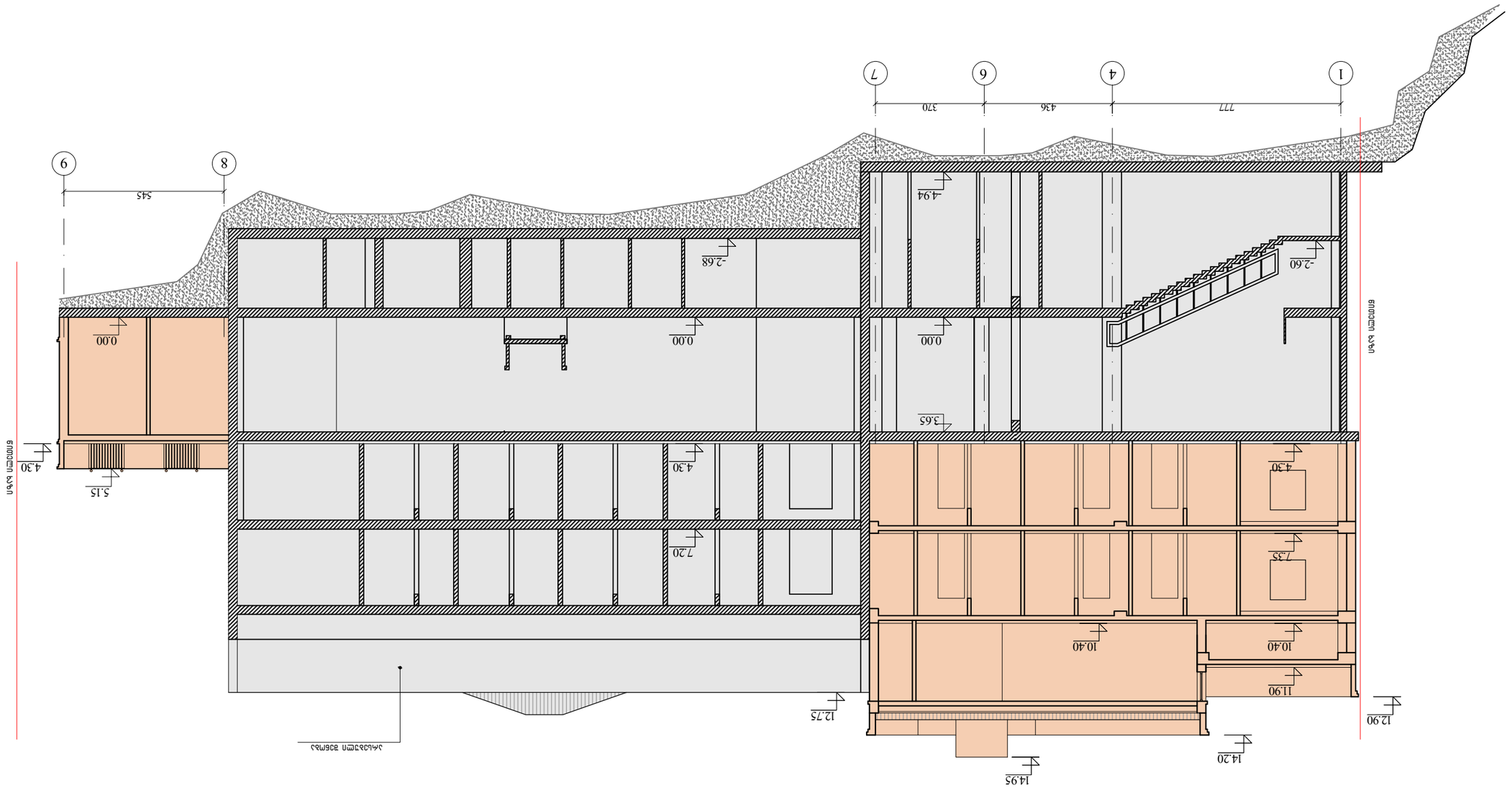

ჭრილი 3-3 მ 1:150

ქ. თბილისში, ქ. ნაბეგლის ბაბზიერზე, №25 და №29 სანლებს შორის არსებული სასტუმრო „ქველი თბილისის" არსებული ფერობაზე ლაშენების ეროვნებ				შპს „სივრცე"		2015 ნ.
				ფურცლ. №	რაოდენ.	ბასშტ.	ლაკვ. №
ლიოვნიერი	თ. ბოცირიძე			3-		1:200	
არ.ბთ.არქიტექტ.	3. სიმონიე						
არქიტექტორი	3. სიმონიე						