


HOTEL





ამონაწერი მეწარმეთა და არასამეწარმეო (არაკომერციული) იურიდიული პირების რეესტრიდან

განაცხადის რეგისტრაციის ნომერი, მომზადების თარიღი: B14141965, 30/12/2014 11:29:43

სუბიექტი

საფირმო სახელწოდება:	შპს სკაიჰაუსი
სამართლებრივი ფორმა:	შეზღუდული პასუხისმგებლობის საზოგადოება
საიდენტიფიკაციო ნომერი:	405078124
რეგისტრაციის ნომერი, თარიღი:	30/12/2014
მარეგისტრირებელი ორგანო:	სსიპ საჯარო რეესტრის ეროვნული სააგენტო
იურიდიული მისამართი:	საქართველო, ქ. თბილისი, ვაკე-საბურთალოს რაიონი, ბახტრიონის ქ., კორ. 1, ბ. 62
დამატებითი ინფორმაცია:	
ელ. ფოსტა:	car@smotor.ge

დამატებითი ინფორმაციის ნამდვილობაზე პასუხისმგებელია ინფორმაციის მომწოდებელი პირი.

ინფორმაცია ლიკვიდაციის/ რეორგანიზაციის/ გადახდისუუნარობის პროცესის მიმდინარეობის შესახებ

რეგისტრირებული არ არის

მმართველობის ორგანო

- პარტნიორთა კრება

ხელმძღვანელობა/წარმომადგენლობა

- დირექტორი - 37001006974, ზურაბ მელქაძე

პარტნიორები

მესაკუთრე	წილი	წილის მმართველი
37001006974, ზურაბ მელქაძე	33.00000000%	
01014001689, ედუარდ მიქაძე	34.00000000%	
01024011979, გელა ბუაჩიძე, რუსეთი, საქართველო	33.00000000%	

ვალდებულება

რეგისტრირებული არ არის

გირავნობა

რეგისტრირებული არ არის

ყადაღა/აკრძალვა

რეგისტრირებული არ არის

საგადასახადო გირავნობა/იპოთეკის უფლება

რეგისტრირებული არ არის

მოძრავ ნივთებსა და არამატერიალურ ქონებრივ სიკეთეზე გირავნობა/ლიზინგის უფლება

რეგისტრირებული არ არის

მოვალეთა რეესტრი

რეგისტრირებული არ არის

- დოკუმენტის ნამდვილობის გადამოწმება შესაძლებელია საჯარო რეესტრის ეროვნული სააგენტო სოფიციალურ ვებ–გვერდზე www. napr.gov.ge;
- ამონაწერის მიღება შესაძლებელია ვებ–გვერდზე www. napr.gov.ge , ნებისმიერ ტერიტორიულ სარეგისტრაციო სამსახურში, იუსტიციის სახლებსა და სააგენტოს ავტორიზებულ პირებთან;
- ამონაწერში ტექნიკური ხარვეზის აღმოჩენის შემთხვევაში დაგვიკავშირდით: 2 405405 ან პირადად შეავსეთ განაცხადი ვებ–გვერდზე;
- კონსულტაციის მიღება შესაძლებელია იუსტიციის სახლის ცხელ ხაზზე 2 405405;
- საჯარო რეესტრის თანამშრომელთა მხრიდან უკანონო ქმედების შემთხვევაში დაგვიკავშირდით ცხელ ხაზზე: 08 009 009 09
- თქვენთვის საინტერესო ნებისმიერ საკითხთან დაკავშირებით მოგვწერეთ ელ-ფოსტით: info@napr.gov.ge

ქალაქ თბილისის მუნიციპალიტეტის მერია

2742422
12/1502692-25
05.02.2015

ზურაბ მელქაძე (37001006974),
თბილისი ბახტრიონის ქ. კორ. 1 ბ. 62

ქ. თბილისის მუნიციპალიტეტის მერიის ეკოლოგიისა და გამწვანების საქალაქო სამსახური, თქვენი 02.02.2015 წლის (#12/1502692-25) განცხადების პასუხად გაცნობებთ, რომ #27.03.1278 2013 წლის 31 ოქტომბრის ქ. თბილისის მთავრობის დადგენილება ,,ქ. თბილისის ტერიტორიაზე მწვანე ნარგავების დაცვის, მოვლისა და აღდგენის წესის დამტკიცების შესახებ" 26-ე მუხლის მე-2 პუნქტის შესაბამისად, კერძო საკუთრებაში არსებულ ტერიტორიაზე ხილ-კენკროვანი მცენარეების (მათ შორის კარალიოკი, ალუბალი, ტყემალი, ქლიავი) მოჭრა ნებართვას არ საჭიროებს.

პატივისცემით,
თბილისის მუნიციპალიტეტის მერია / ქ. თბილისის
მუნიციპალიტეტის მერიის ეკოლოგიისა და
გამწვანების საქალაქო სამსახური
ქალაქ თბილისის მუნიციპალიტეტის მერიის
საქალაქო სამსახურის უფროსი ბიძინა გიორგობიანი

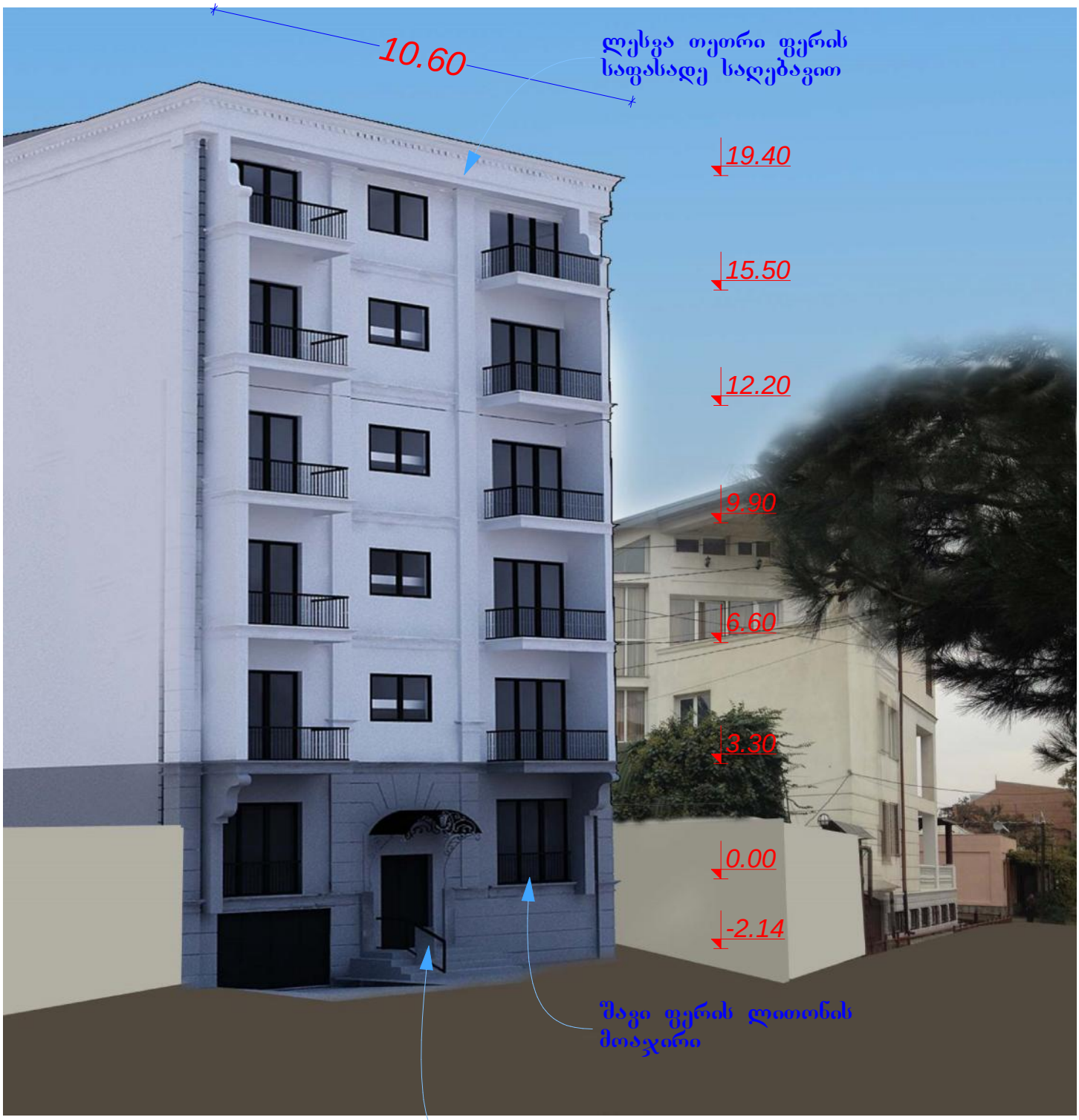
10.60
ლესვა თეთრი ფერის
საფასადე საღებავით
19.40
15.50
12.20
9.90
6.60
3.30
0.00
-2.14
შავი ფერის ლითონის
მოაჯირი
პანდუსი
უნარშეზღუდულთათვის

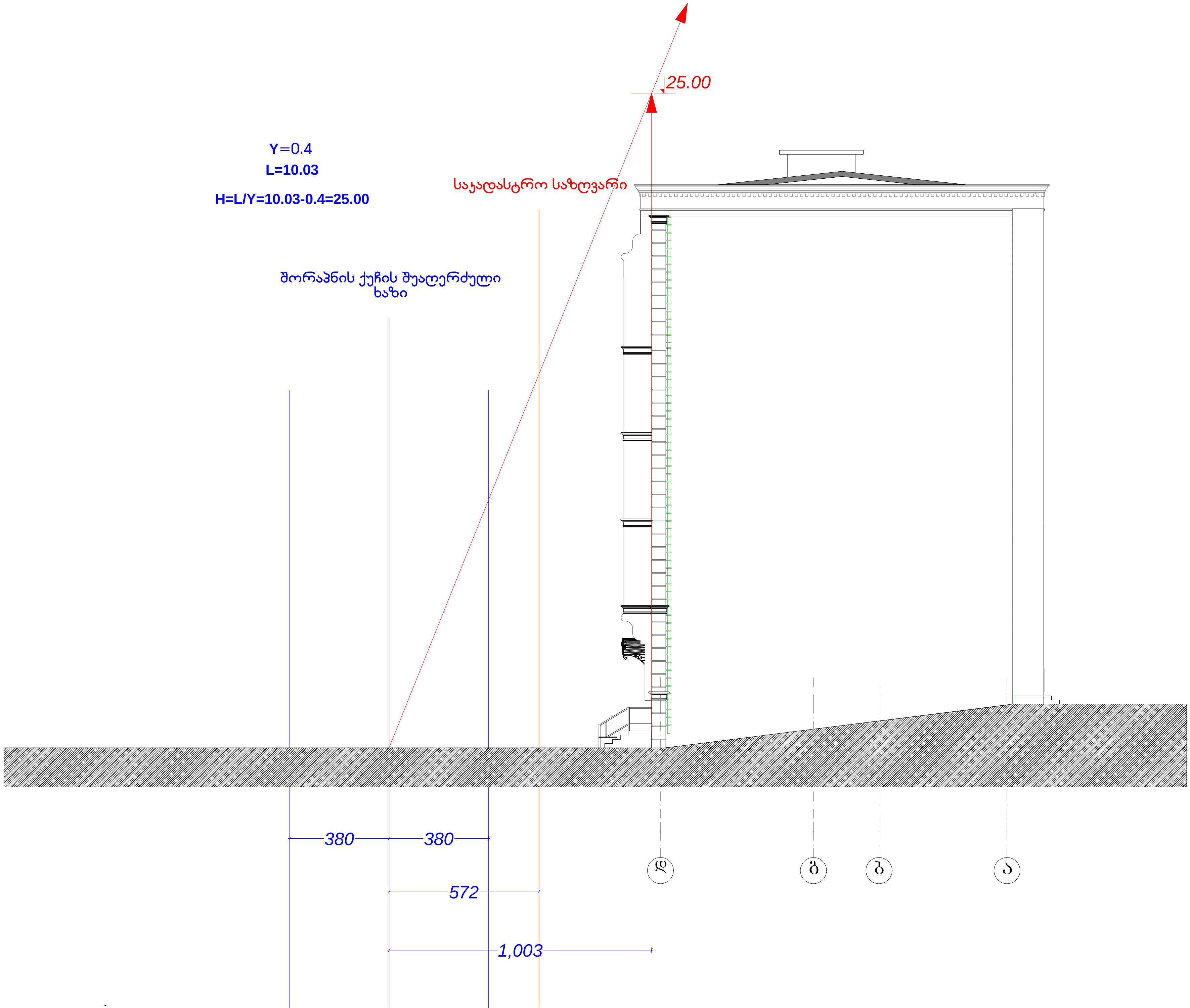
25.00
Y=0.4
L=10.03
H=L/Y=10.03-0.4=25.00
საკადასტრო საზღვარი
შორაპნის ქუჩის შუაღერძული
ხაზი
380
380
572
1,003
დ
გ
ბ
ა


თბილისის არქიტექტურა
საჯარო რეესტრი
Atskuri St
აწყურის ქუჩა
Dzevera St
ძევერას ქუჩა
Shorapani St
შორაპანის ქუჩა
Garekakheti St
Tsutskvati St
წუწხვათის ქუჩა
Spanderiani St
Shiraki St
EPSG:32638
კოორდინატები: 486494.93789, 4615181.98631 EPSG:32638(WGS-84)

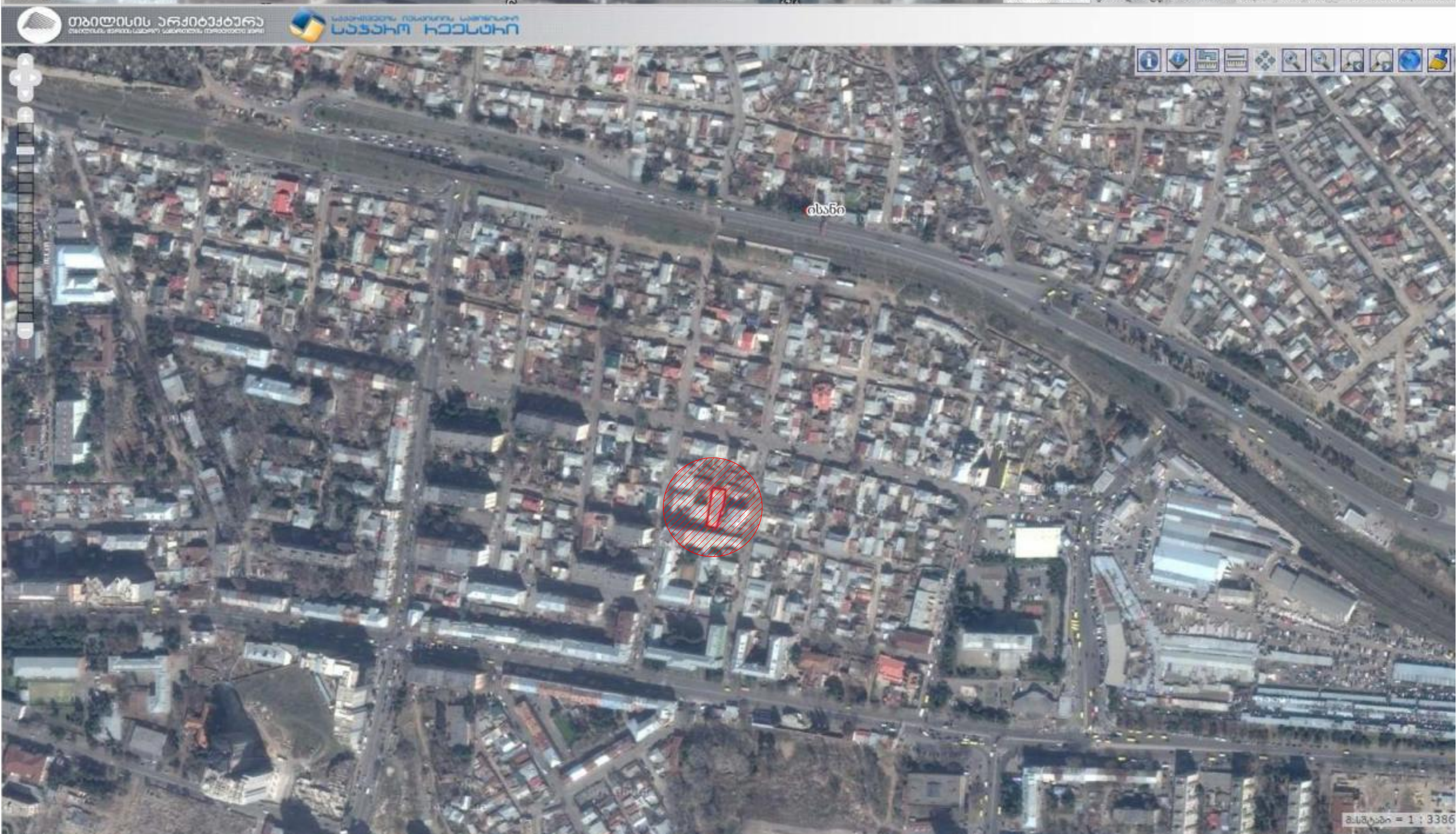
თბილისის არქიტექტურა
საჯარო რეესტრი
ისანი
EPSG:32638
კოორდინატები: 486448.98291, 4615196.52771 EPSG:32638(WGS-84)