ვეძებთ ადამიანებს :

1. პირველ, ბეჭდილება
2. ვოლი
3. ნივთი ყურადღების
4. ტანსაცმელი
5. სალონი თუ ავტო და
6. ტესტირება
7. ადამიანის ტანსაცმელი
8. ეროვნული ტელეფონი
9. ტექნოლოგიები
10. ანონ
11. პროფესიონალიზმი
12. სანოტარო მეცნიერება

ნახაზის ნომერი			
ცვლილების N			
თარიღი			
ხელმოწერა			
ავტორი			
შემოწმებული			
დამტკიცებული			

ობიექტის სახელწოდება	ახალი ბიბლიოთეკა ფილიალი ვაკის ბიბლიოთეკის ბაზაზე ფილიალის ტერიტორიაზე ინტერნეტ ქსელის მოწყობა
ობიექტის მისამართი	ქ. თბილისი, ი. ჭავჭავაძის გამზ. №53
ნახაზის დასახელება	ელექტრული ქსელის გენერალური გეგმა
პროექტის ხელმძღვანელი	
მთავარი სპეციალისტი	
ავტორი	
ნახაზის ფორმატი	A3
მასშტაბი	1:200
თარიღი	15/03/2014

ფურცელი		შენობის სახელი
ა-3		
არქიტექტორი ალექსანდრე		

საითავსოს ნუმერაციის:

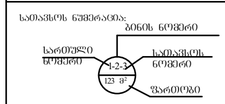

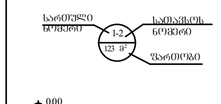

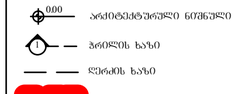

შენიშვნა

ექსპლიკაცია :

1. აივანი, ტერასა
2. ჰოლი
3. სველი წერტილი
4. ტამბური
5. საერთო ოთახი და სამზარეულო
6. რესტორანი
7. დამხმარე სათავსი
8. კომერციული ფართი
9. რეცეფშენი
10. ბარი
11. ადმინისტრაცია
12. საკონფერენციო

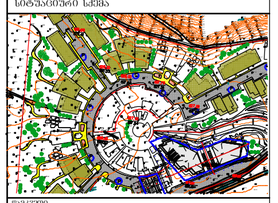

CLIENT	შპს ხიმინ ინფორნუშენელ ინვესტმენტ გროუპ ლიმიტედ კომპანი	
პროექტი PROJECT	სასტუმრო ფუნქციონირების ობიექტის განთავსება ქობულეთის შემოგა ბულვარ V-2	
მისამართი ADDRESS	ქ. ბათუმის, ბულვარი საკ. კოდი (01.16.09.001.056)	

ცვლილება	ფასარი	ხელმოწერა
შემსრულებელი	ზ. ცოფნაძვილი	
მთავარი შემსრულებელი	მ. ბერიძვილი	
პროექტი	დავით	

არქიტექტურული ნაწილი ARCHITECTURE

მასშტაბი SCALE	1:200	გაცემის DATE OF ISSUE	15/03/2014
ნახაზის DRWG.	გენ.გეგმა მ.1:500		

ცვლილებები REVISIONS		
№	ცვლილ. REV.	თარიღი
1		
2		
3		
4		
5		
6		

სტადია STAGE	ცვლილი INDEX	შენიშ.
პროექტი		

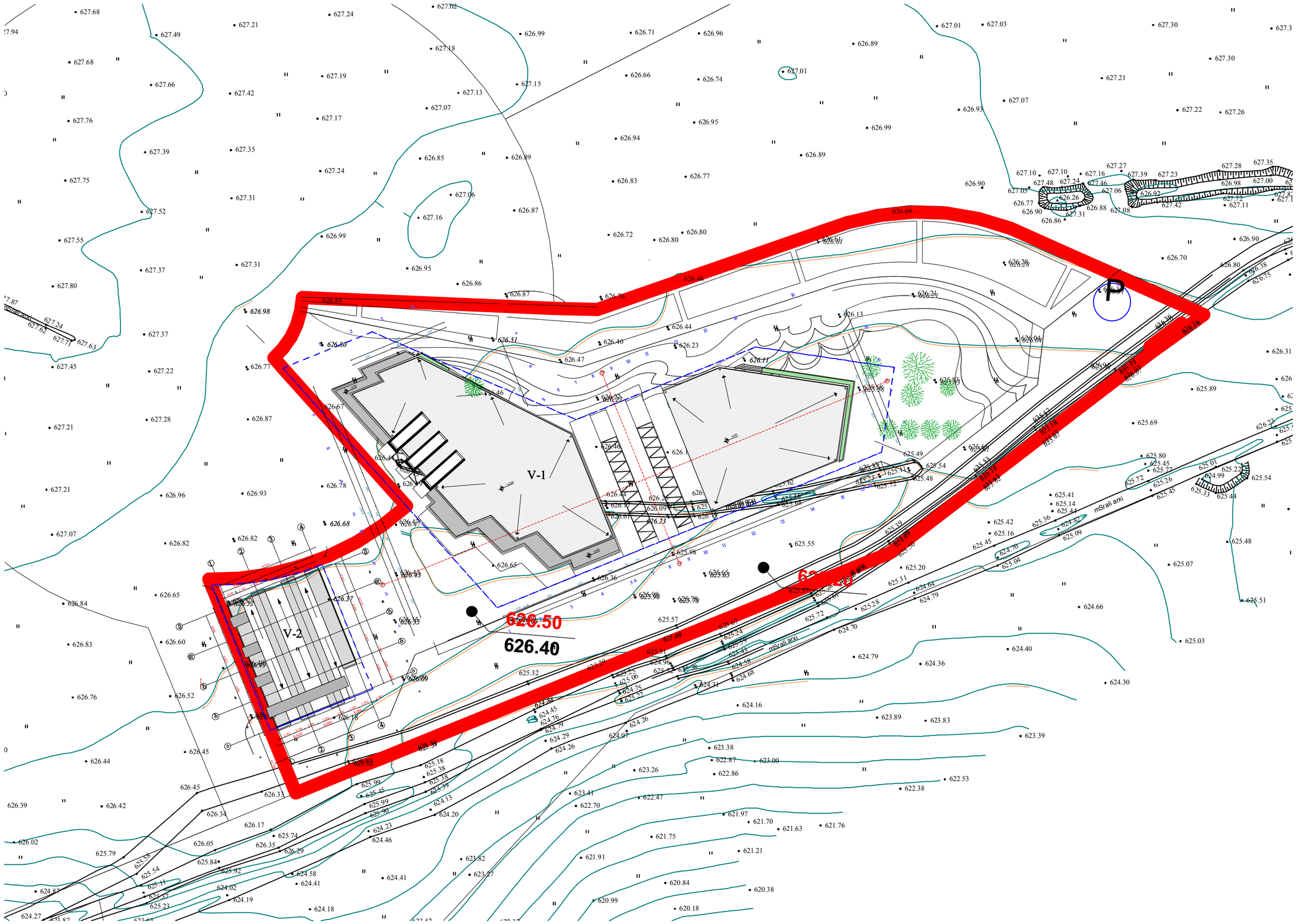

ფურცელი		შესრულების სახეობა
ა-3		

პროექტის აღნიშვნები

სამანქანე ნაგებობათა:



0.00 არქიტექტურული ნიშნული

1 — — შენობის ხაზი

— — — — სქემის ხაზი

ბანაკობანების რიგობრივების ხაზი

შენიშვნები

ექსპლიკაცია :

1. ასფალტ, ტერასა
2. ჰოლი
3. სველი წერტილი
4. შამბური
5. საერთო ოთახი და სამზარეულო
6. რესტორანი
7. დამხმარე სათავსი
8. კომერციული ფართი
9. რეცეფშენი
10. ბარი
11. ადმინისტრაცია
12. საკონფერენციო

საკონტაქტო ხელმძღ.

დამკვეთი CLIENT	შპს ხიზინ ინვარნეშენელ ინვესტმენტ გროუპ ლიმიტედ კომპანი
პროექტი PROJECT	სასტუმროს წევრკომლოსტინიტის განაშენიანების საპროექტო ტერიტორის შენობის პროექტი პროექტი A-V-2
მისამართი ADDRESS	ქ. ბათუმის, გალდანი საკ. კოდი (01.16.09.001.056)

ორგანიზაცია	შემავალი	ხელმოწერა
ხელმძღვანელი	ა. ლორთქიფანიძე	
მთავარი არქიტექტორი	ნ. ბერულავა	
არქიტექტორი	ლ.ქვაჩანა	

არქიტექტურული ნაწილი ARCHITECTURE

მასშტაბი SCALE	1:200	თარიღი DATE OF ISSUE	15/03/2014
ნახაზის DRWG.		ცვლილებები REVISIONS	

N	ცვლილ. REV.	თარიღი
1		
2		
3		
4		
5		
6		
7		

სტადია STAGE	ტენდერი	INDEX	შენობა
პროექტი			