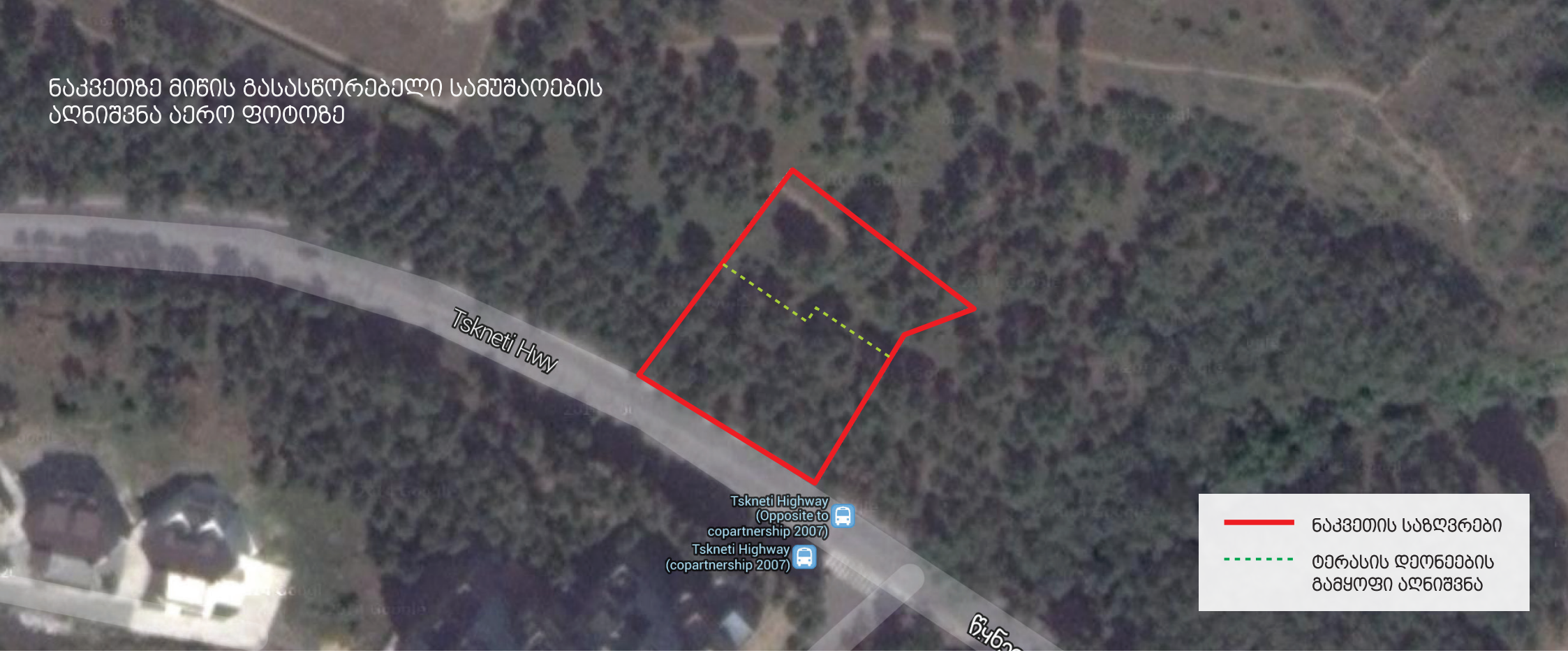

განმარტებითი ბარათი

ნაკვეთი მოემსახურება დეკორატიული მცენარეების სანერგე მეურნეობას. გუნდი რომელიც სანერგის მოწყობას ხემძღვანელობს შედეგება პროფესიონალი დენდროლოგების, მებაღეების და ლანდშაფტის არქიტექტორებისგან.

არსებული მიწის ნაკვეთი დღეს დღეობით ბუნებრივად გაყოფილია ორ ტერასად, აერო ფოტოზე აღნიშნული მწვანე წყვეტილი ხაზის აგილზე.

ნაყარი მიწის პატარა ბორცვების და ორმოების გამო, ორივე დონეზე რელიეფი უსწორმასწოროა.

ჩვენი მიზანია მოვხსნათ ნაყარი მიწის ბორცვები და მოხსნილი მიწა გადავანაწილოთ ორმოებში, საჭიროების შემთხვევაში შესაძლოა დამატებით შემოვიტანოთ მიწა ზედაპირზე სწორი რელიეფის მისაღებად, რადგან სწორი ზედაპირი აუცილებელია ტერიტორიაზე მცენარეების განსათავსებლად. ასევე საჭირო იქნება გასწორებული ტერასების გამყოფ ზოლზე ნიადაგის ჩამოშლის თავიდან ასარიდებლად ბუნებრივი ხის ბარიერის შექმნა, რის ანალოგებსაც იხილავთ შემდეგ გვერდზე.

აღნიშნული სამუშაოები წარიმართება ყველა ტექნიკური ნორმების დაცვით, რომ არ დაზიანდეს ადგილზე მდებარე ხე-მცენარეები.

აღნიშნულ სამუშაოებს ზედამხედველობას გაუწევენ ჩვენი გუნდის სპეციალისტებთან ერთად ქალაქის გამწვანების სამსახურის თანამშრომლები. ქალაქის გამწვანების სამსახურთან შეთანხმება იხილეთ დანართ ფაილად.

არსებული სიტუაციის ფოტოსურათები

















ნიადაგის გამაგრება ანალოგიური მეთოდებით



ტერიტორიაზე ნიადაგის გამაგრება შესრულდება სურათზე მოცემული ფერის და კონსტრუქციის ანალოგიურად

ქალაქ თბილისის მუნიციპალიტეტის მერია

2825421
12/15069835-25
19.03.2015

მარიანა გამყრელიძე (01008021718),
საქართველო, ქალაქი თბილისი, კორნელი კეკელიძეს ქუჩა,
N 25, კორპუსი 6, ბინა 130

თქვენი 10.03.2015 წლის (#12/15069835-25) განცხადების პასუხად გაცნობებთ, რომ ქ. თბილისის მუნიციპალიტეტის მერიის ეკოლოგიისა და გამწვანების საქალაქო სამსახური თანახმაა, იჯარით გაცემულ ტერიტორიაზე (წყნეთის გზატკეცილი საკ/კოდ 01.14.06.007.052) არსებულ წიწვოვან ხეებს (ფიჭვები) ჩაუტარდეს სხვლა-ფორმირება (შეეჭრას მხოლოდ ხმელი და ავარიული ტოტები) ისე, რომ არ დაირღვეს მათი სასიცოცხლო ფუნქცია. ხოლო ბუჩქოვანი მცენარეები, აგროტექნიკური ღონისძიებების სრული დაცვით გადაირგოს მიმდებარედ. სამუშაო განხორციელდეს ჩვენი სპეციალისტის ზედამხედველობით (საკონტაქტო: 577 15 15 71).

პატივისცემით,
თბილისის მუნიციპალიტეტის მერია / ქ. თბილისის
მუნიციპალიტეტის მერიის ეკოლოგიისა და
გამწვანების საქალაქო სამსახური
ქალაქ თბილისის მუნიციპალიტეტის მერიის
საქალაქო სამსახურის უფროსი ბიძინა გიორგობიანი

020600