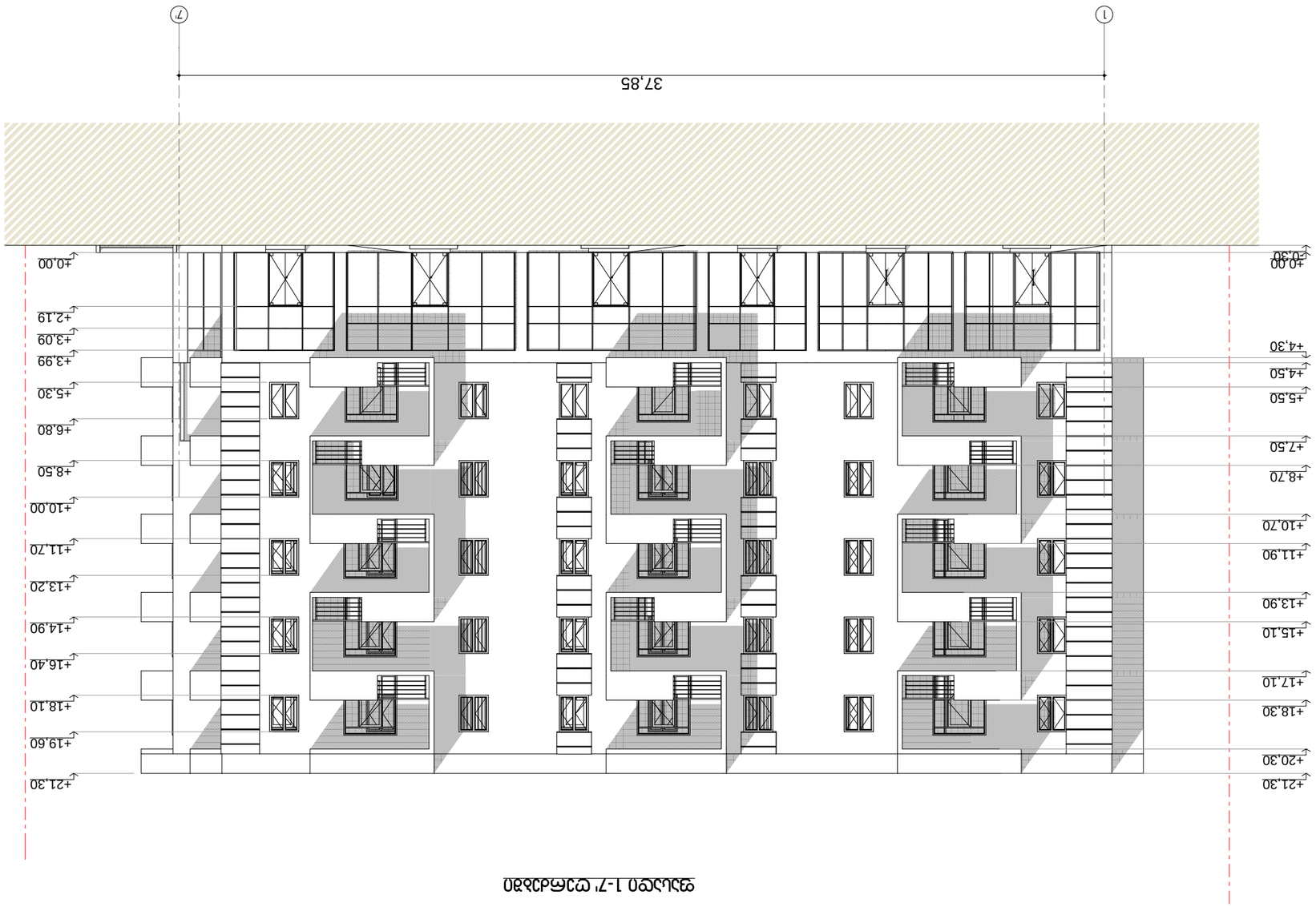

חתך A-A' בקנה מידה 1:200

שם המתכנן:		שלב:	תכנית מס'
		היתר בניה	A-3
כתובת הנכס:		גוש:	חלקה:
ז'בוטינסקי 12/026, ת.ז.ל.		6633	83
בניית בניין מגורים בן 7 קומות מעל קומת עמודים חלקית (מיזנין) מעל קומת מסחר ומרתף חניון, עבור 28 יחידות דיור (מיזנין).			

מ"מ - עבור בקשה להיתר

מהנדס אזרחי
מגיש: ש. בקוביץ
ת.ז.: 010120106 42
טל': 5 93 58 22 45
bakob767@yahoo.com

מתכנן שלד	א.בקוביץ		
מתכנן אינסטלציה	ח.ש.ת.ת.ת.ת		
קנה מידה	1:200		



ფასადი 7-1 ფასადები

ფასადები	A-3	თბილისი 2014 წ.	
		ფასადების №	

პროექტის:

1. ეკლესიის
2. ბინებისა და ეკლესიის ეპისკოპოსის
ფასადების

ფასადების:	ბინების
ფერადოვანი ფასადების ფერადოვნობა	ხელოვნური

ბინების ფასადების

ა.მინასიანი, „ეროვნული ბანკის ფასადების ფასადების ტიპიური ფასადების ფერადოვნობის ეროვნული ეროვნული (ეროვნული).

ი/მ - ვლადიმერ ბალიანი
სამშენებლო ფიზიკოსი ინჟინერ
01010120106 42
ტელ: 5 93 58 22 45
bako6767@yahoo.com

მერანტიანი	ფამილია	ხელმოწერა	თარიღი
ინჟინერ-ტექნიკოსი	ა.ბალიანი		
ინჟინერ-ტექნიკოსი	ი.ალექსიანი		
მასშტაბი	1:200	ფასადი 7-1 ფასადები	
თარიღი			

ბალიანი	12	ა-09

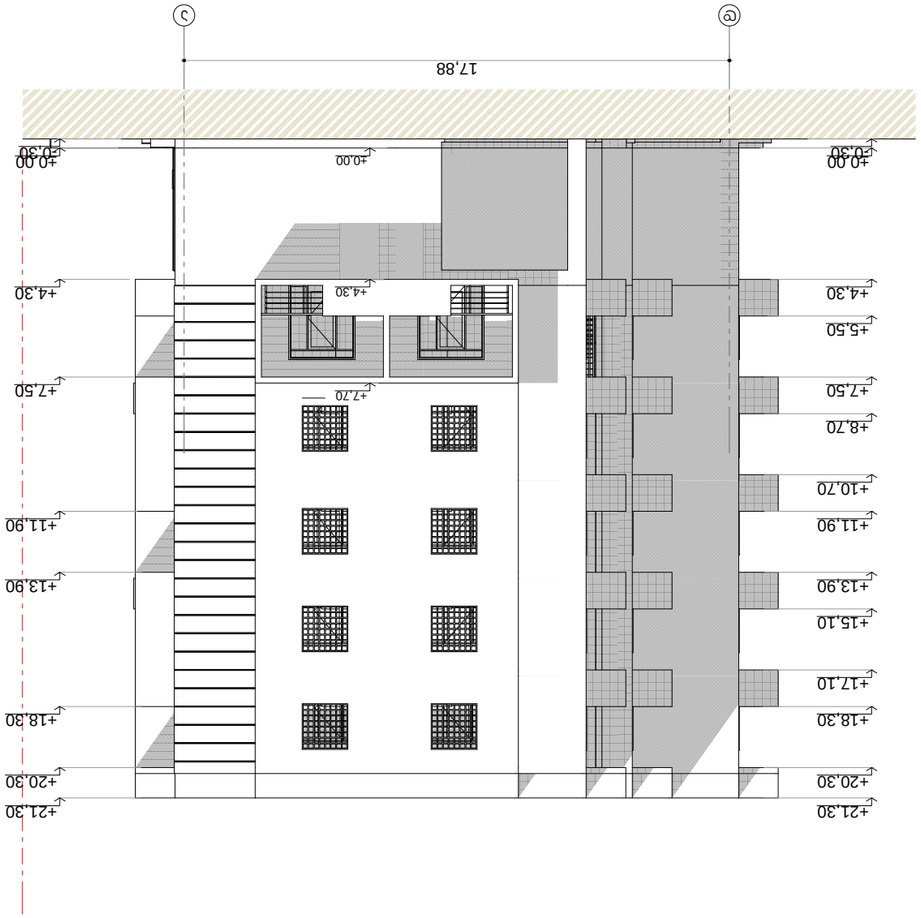

חזית מערבית ב-ב' וב'-ג'

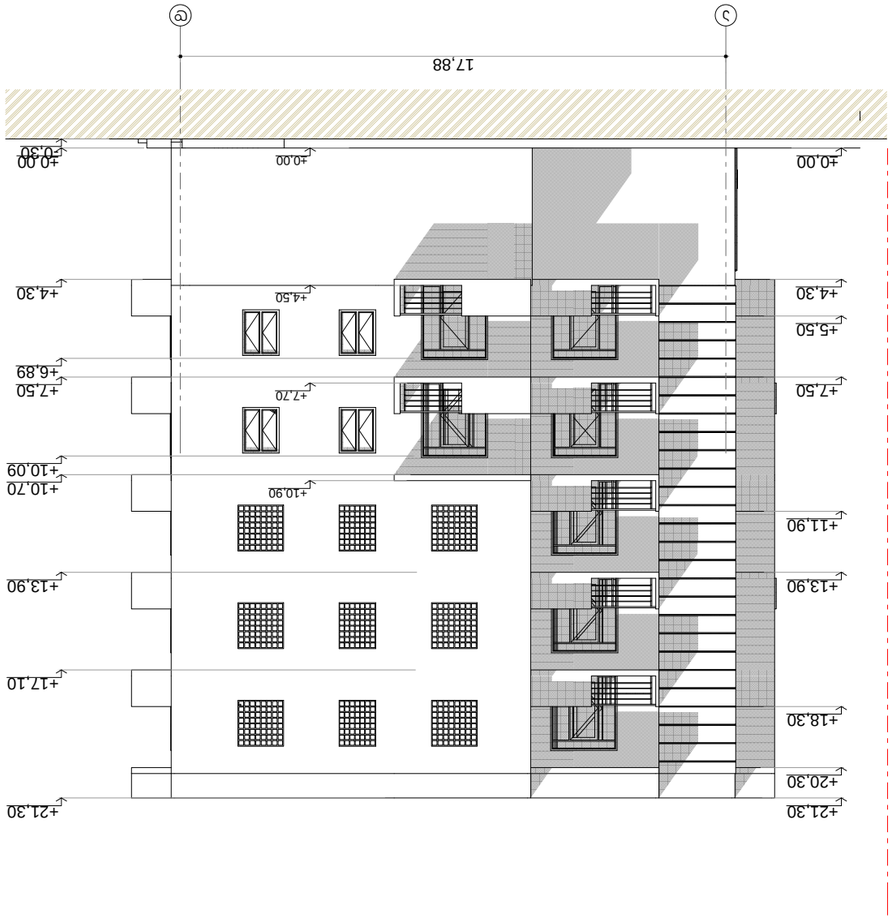

חזית מערבית ב'-ג' וב'-ג'

מספר גיליון:	A-3
תאריך עדכון אחרון:	6.8.2014
מספר גיליון:	12

שם הפרויקט:

בניין מגורים חדש

כתובת הפרויקט ושם הרחוב:

גבעת שאול, חלקה 1 ומגרש 12/026, ת.ג.ל.מ. ברחוב "ז'בוטינסקי" פינת רחוב הנרקיסים, גוש 30836, חלקה 6543 (מגרש 12 בתכנית מפורטת מס' 3836/ב/מק/מ).

שם המבקש ומענו:

מ.ר. בניין בע"מ
רח' הנרקיסים 12, גבעת שאול
טל': 02-6543210
פקס: 02-6543211

שם המתכנן: אדריכל יעקב בן-דוד
רישיון מס': 12345
כתובת: רח' הברושים 7, ירושלים
טל': 02-5678901

מקנה מידה: 1:100	תאריך: אוגוסט 2014	גיליון מס': 12	סה"כ גיליונות: 11

חזית מערבית ב-ב' וב'-ג'

חזית מערבית ב'-ג' וב'-ג'

מפלס 0.00 = 496.70

קו בניין

מספר תכנית:	3836/3
שם התכנית:	תכנית בינוי ופיתוח
מגרש:	12
גוש:	30836
שלב:	3-11