გენ-გეგმა
მ. 1:500

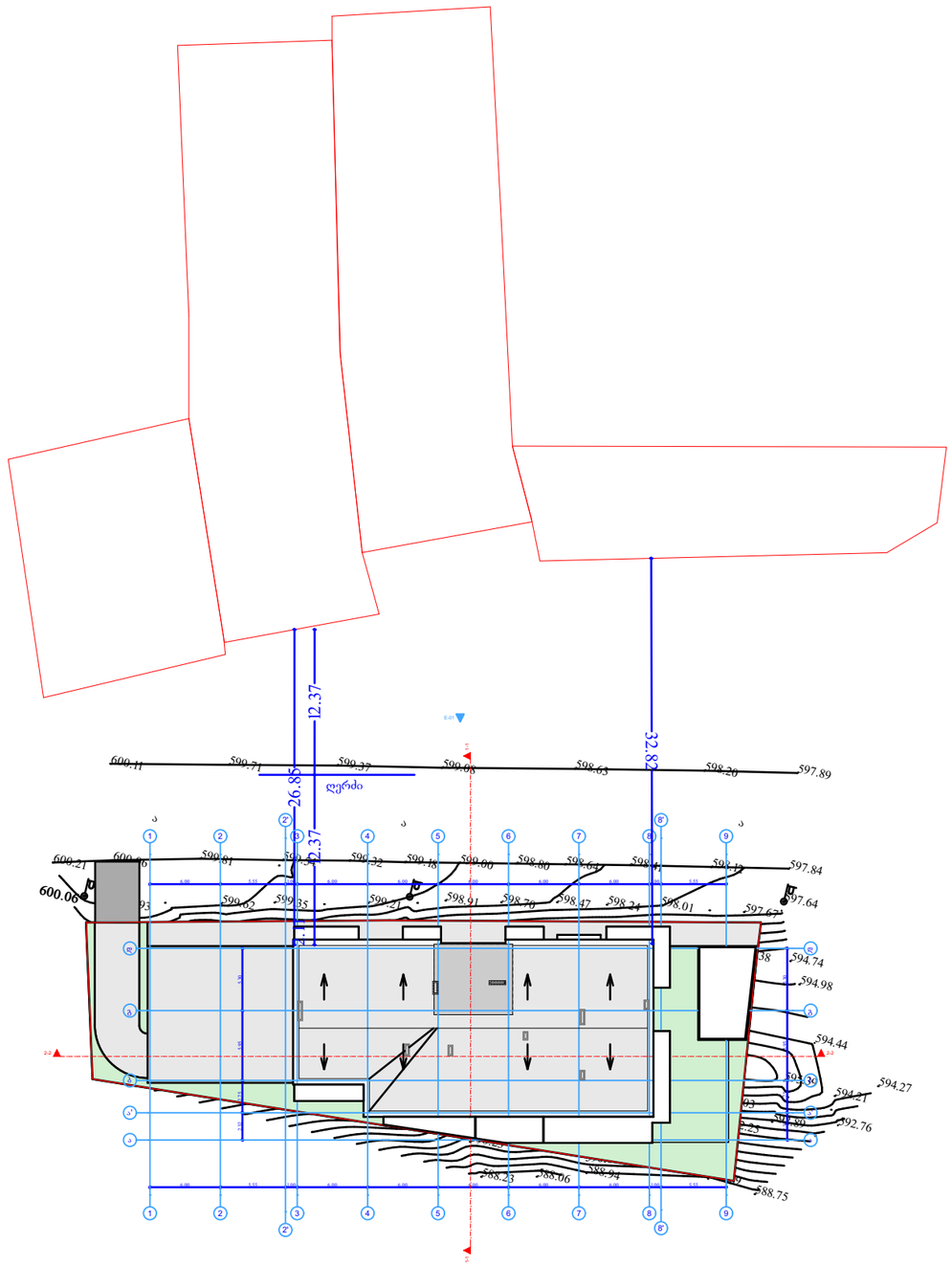

შენიშვნები

პროექტში ცვლილებები შეთანხმებული უნდა იქნეს ავტორებთან და შესაბამის საქალაქო სამსახურებთან

შ.პ.ს.
"ნიუ დეველოფმენტ გრუპ"

დამკვეთი:	კ. ადეიშვილი
ობიექტი:	პროექტის კორექტირება
მისამართი:	ქ. თბილისი, ნუცუბიძე-ვაშლივკურის დამაკავშირებელი გზის მიმდებარედ. ს/კ 01.14.15.001.260

არქიტექტურული ნაწილი

დირექტორი:	დ. ლობჟანიძე
არქიტექტორი:	რ. ტყემალაძე
ფურცელი:	ფურცლები:

ტოპოგრაფიული გეგმა
მ. 1:500

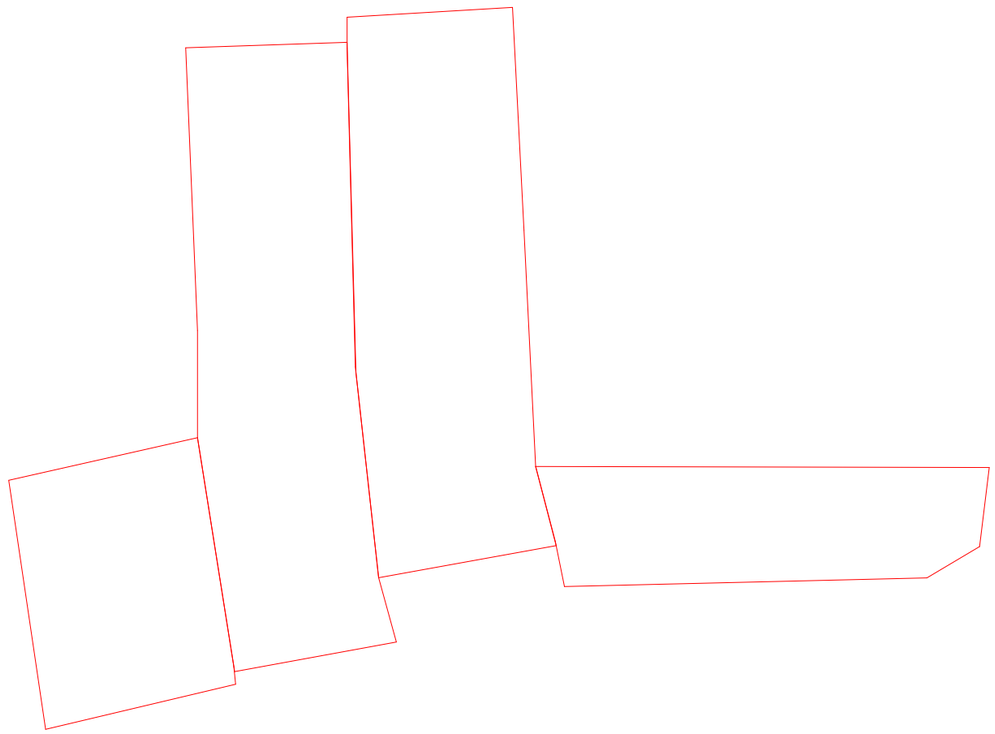

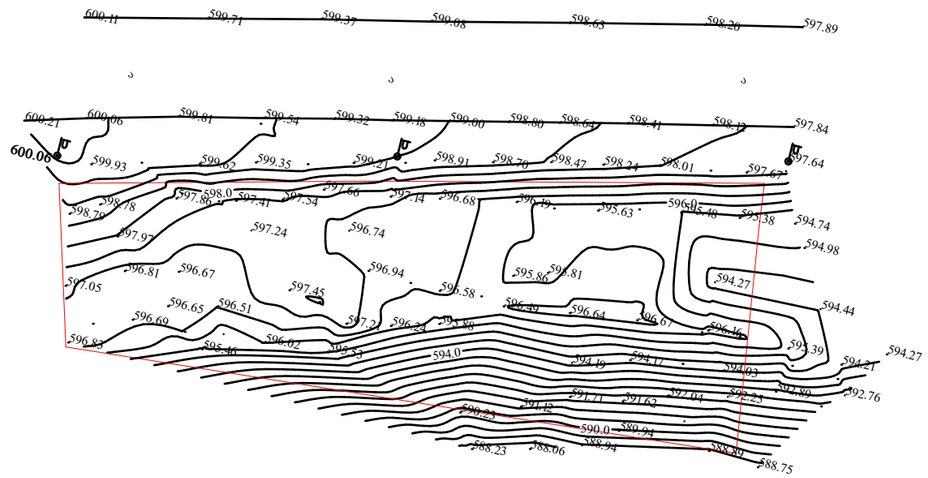

შენიშვნები

პროექტში ცვლილებები შეთანხმებული უნდა იქნეს ავტორებთან და შესაბამის საქალაქო სამსახურებთან

შ.პ.ს.
"ნიუ დეველოფმენტ გრუპ"

დამკვეთი:	კ. ადეიშვილი
ობიექტი:	პროექტის კორექტირება
მისამართი:	ქ. თბილისი, ნუცუბიძე-ვაშლიჯვრის დამაკავშირებელი გზის მიმდებარედ. ს/კ 01.14.15.001.260

არქიტექტურული ნაწილი

დირექტორი:	დ. ლობჟანიძე
არქიტექტორი:	რ. ტყემალაძე
ფურცელი:	ფურცლები: